

SEGRETERIATO SOCIALE

MUNICIPIO ROMA VII



IL SEGRETERIATO SOCIALE

è un servizio rivolto a tutti i cittadini che desiderano conoscere e ricevere informazioni sulle risorse ed i servizi socio-sanitari presenti nel Municipio e nell'intero territorio del Comune di Roma

Il Segretariato Sociale è un luogo di prima accoglienza e consulenza dove il cittadino può trovare:

ACCOGLIENZA

per favorire l'accesso ai Servizi Sociali e la partecipazione attiva dei cittadini

INFORMAZIONI

sui servizi alla persona, pubblici e privati, di natura sociale e socio-sanitaria presenti nel territorio

ORIENTAMENTO

sulle modalità di accesso ai servizi disponibili nel territorio e che possono risultare utili per affrontare esigenze personali e familiari nelle diverse fasi della vita

CONSULENZA

sociale per aiutare la persona ad individuare il percorso di sostegno più adatto alla sua problematica con eventuale invio ad altri servizi competenti

ACCESSO AI SERVIZI SOCIALI

- Assistenza domiciliare per persone anziane (SAISA)
- Assistenza domiciliare per persone disabili (SAISH)
- Centri diurni anziani fragili (CEDAF)
- Centri diurni Alzheimer
- Contributo retta casa di riposo
- Contributo retta RSA (Residenza sanitaria assistita)

- Contributo economico integrativo per prestazioni riabilitative
- Assistenza economica (D.C.C. 154/97)
- Emergenza abitativa a nuclei familiari e persone singole (D.G.C. 163/98)
- Interventi economici a favore dei soggetti affetti da AIDS e sindromi correlate (D.C.C. 278/93)

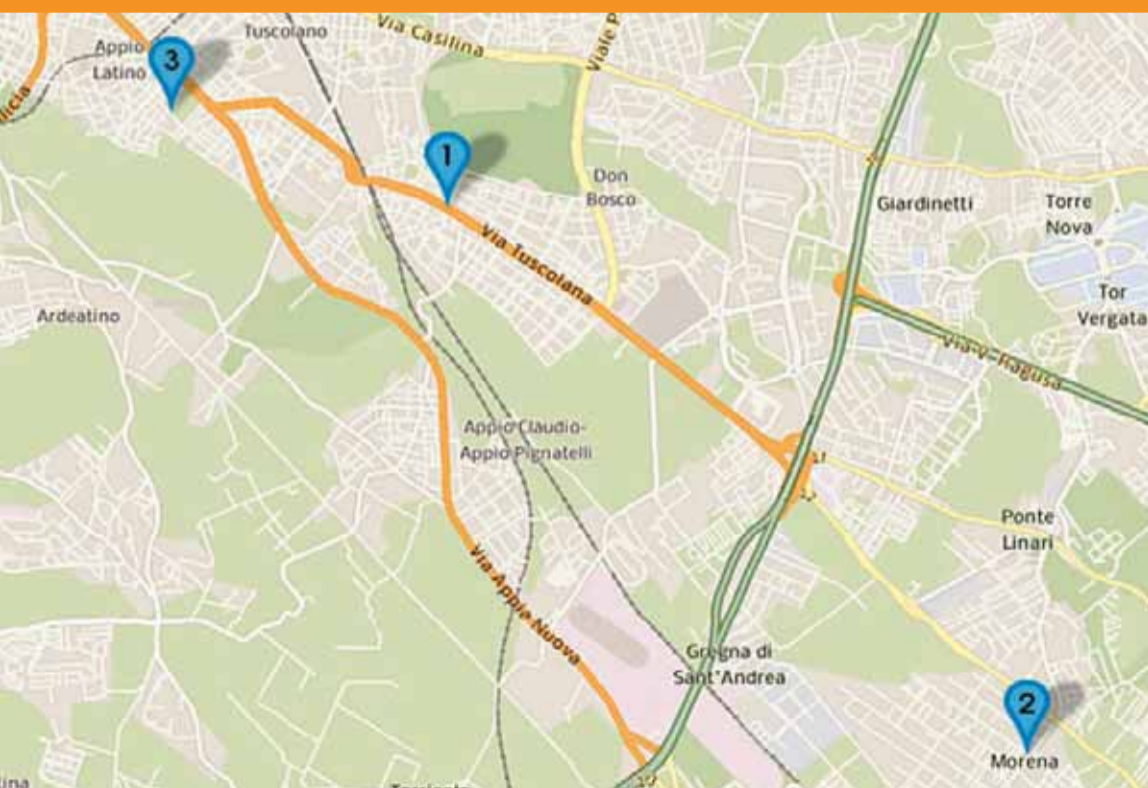

SEDI DEL SERVIZIO

VIA TUSCOLANA, 950 <i>(centro. commerciale, IV piano)</i> Tel. 06.76961278	lun. - mer. 08:30 - 12:00
	mar. 08:30 - 12:00 14:00 - 16:00
	gio. 08:30 - 16:00
VIA DELLA STAZIONE DI CIAMPINO, 31 <i>(poliambulatorio "Socciarelli")</i> Tel. 06.76961278	lunedì 12:00 - 14:00
	mercoledì 08:30 - 12:00
VIA T. FORTIFOCCA, 71 <i>(piano terra)</i> Tel. 06.69609639 - 606	lun. - mer. 08:30 - 12:00
	mar. - gio. 08:30 - 12:00 14:00 - 16:00

GESTIONE A CURA DI: