

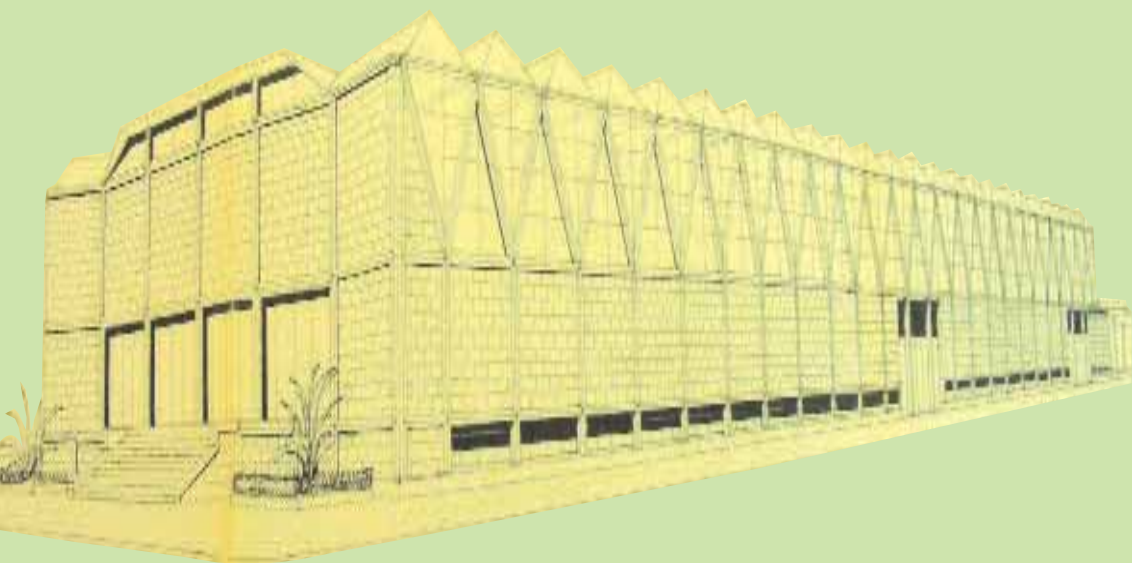

ROMA CAPITALE

Assessorato alle Attività Produttive al Lavoro e al Litorale

MERCATO ALL' INGROSSO DEI FIORI E DELLE PIANTE ORNAMENTALI di ROMA



Il Mercato dei Fiori e delle Piante Ornamentali di Roma Capitale ospita circa 150 dettaglianti e grossisti e rappresenta una delle più importanti realtà della Capitale.

Al Mercato ogni giorno si rivolgono più di 1.000 utenti, della Città di Roma, della Provincia e di altre Regioni; qui si può trovare una vasta scelta tra piante ornamentali, fiori recisi, sementi e generi affini.

Le prime ore del nuovo giorno vedono un'attività frenetica all'interno dei vasti saloni dedicati, quello più in basso alle piante ornamentali e l'altro, poco al di sopra del livello della strada, ai fiori recisi. Un allegro vociare accompagna un gran andirivieni di colorati carrelli carichi di piante e di fiori. Questa immagine così poetica non ci fa però dimenticare i problemi che affliggono la struttura come ad esempio la scarsa disponibilità di parcheggi. A questo e ad altri problemi l'Amministrazione di Roma Capitale sta cercando di dare risposte adeguate che possano sollevare sia gli Operatori presenti nel Mercato sia gli Acquirenti da disagi e difficoltà.

Questo opuscolo è stato ideato per far conoscere ai cittadini una realtà spesso ignorata e sarà distribuito nelle sedi istituzionali dell'Amministrazione di Roma Capitale.

Un ringraziamento particolare va agli Operatori Capitolini (Amministrativi, Tecnici e della Polizia Locale di Roma Capitale) che ogni giorno svolgono il loro lavoro con grande spirito di abnegazione per assicurare il buon andamento di tutte le operazioni.

L'Assessore
Davide Bordoni

Planimetrie storiche del Mercato dei fiori

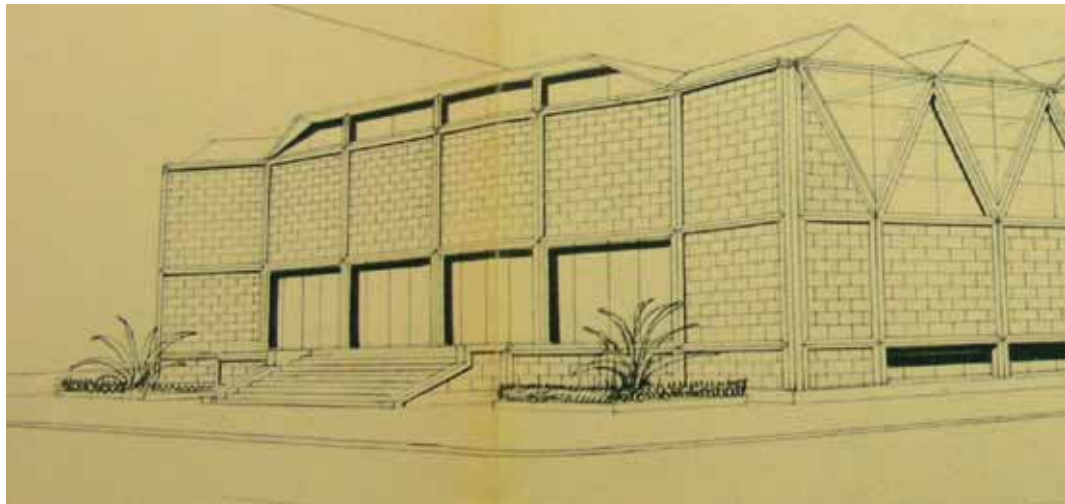

planimetria laterale

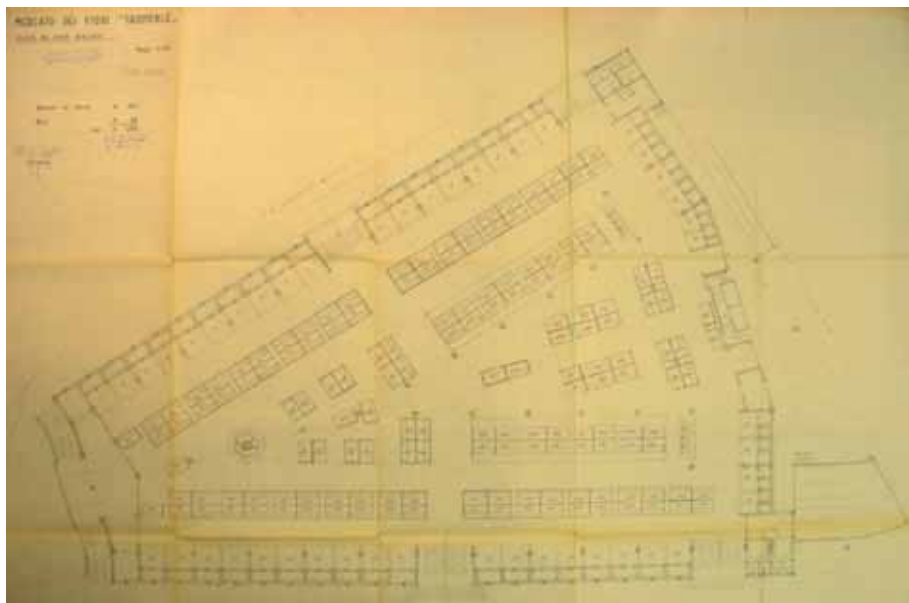

planimetria interna

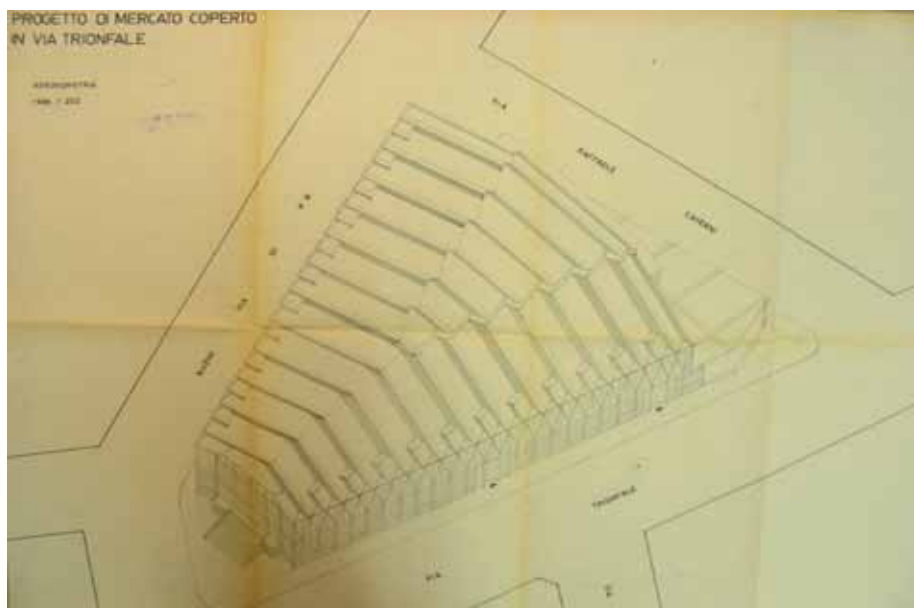
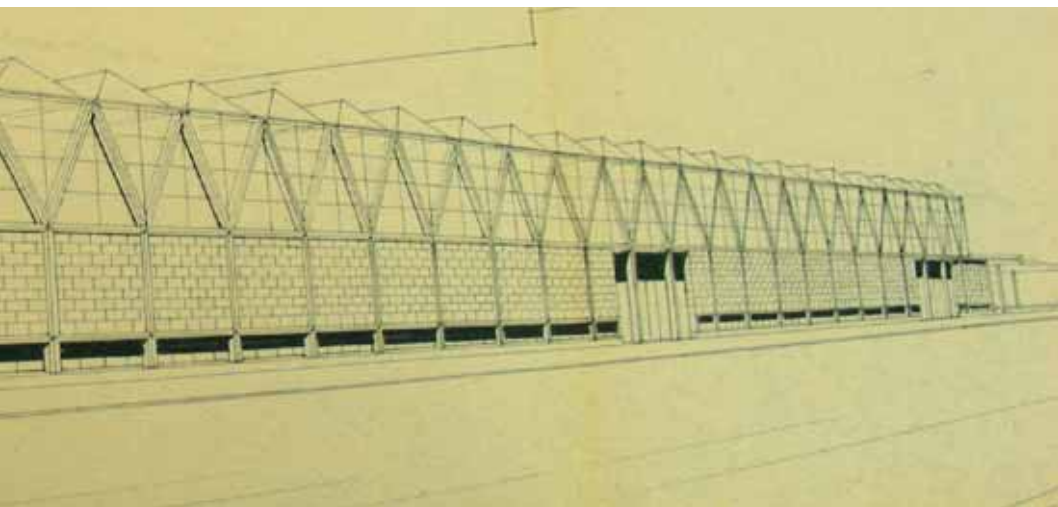

planimetria dall'alto

Il Mercato all'Ingrosso dei Fiori e delle piante ornamentali di Roma Capitale è sito in via Trionfale 45 e ospita circa 150 produttori di tutta la regione (Santa Marinella, Nemi, Genzano, Latina e Fondi) o di Regioni limitrofe come la Campania, l'Abbruzzo e altre.

Sono presenti inoltre 42 ditte di grossisti specializzati in:

- fiori recisi;
- piante ornamentali;
- sementi;
- prodotti, attrezzi ed attrezzature per la floricoltura;
- generi affini.



Il mercato ha un bacino di acquirenti di circa 1000 dettaglianti. Dal 1965, il Mercato opera in via Trionfale, 45, proveniente da una localizzazione effettuata nell'immediato secondo dopoguerra, in locali provvisori di via Urbana (Rione Monti). Il manufatto attuale, insistente su circa 4750 mq, è strutturato in due sale fra loro soprastanti, una per le piante ornamentali e l'altra per i fiori recisi. Il totale della superficie utilizzata pertanto, sale a circa mq. 7500. Le due sale vendita sono servite da sei porte di accesso. Il mercato ha una apertura di 16 ore giornaliere distribuita nell'arco dell'intera settimana compreso il sabato e con esclusione della sola domenica e festivi.



Orari di accesso al Mercato

Sala Fiori:

Scarico merci: 3,30 - 5,15

(martedì, venerdì e prefestivi infrasettimanali 2,30 - 5,15)

Commercializzazione: 4,00 - 13,00 (grossisti);

4,00 - 10,00 (produttori).

Scarico merci pomeridiano: 14,30 - 18,00 (sabato 14,30 - 17,00).

Sala Piante:

Scarico merci: 4,00 - 5,45 (dal lunedì al sabato)

Commercializzazione: 6,00 - 10,00.

Scarico merci pomeridiano: 14,30 - 18,00 (sabato 14,30 - 17,00).

Il martedì è ammessa la vendita al pubblico
con orario: 10,00 - 13,00

Facilitazioni

Dal 1° luglio 2010, tutti i dettaglianti della Provincia di Roma possono fruire del seguente contrassegno gratuito, per il carico merci:

<p>MERCATO ALL'INGROSSO DEI FIORI E DELLE PIANTE ORNAMENTALI</p> <p> ROMA CAPITALE</p> <p>CONTRASSEGNO DI SERVIZIO CARICO / SCARICO MERCE</p> <p>DETTAGLIANTE</p> <p>DITTA: _____</p> <p>TARGA: _____</p> <p>IL DIRETTORE</p>
--

Normativa di riferimento

Le norme, che disciplinano i servizi del Mercato all'Ingresso, sono regolate dalla Legge Regionale 7 dicembre 1984, n. 74; in base ad essa la Giunta regionale ha approvato l'apposito regolamento di mercato, con deliberazione G.R. n. 1186 del 17 dicembre 1991. Il regolamento tra le altre cose, stabilisce che gli Organi del Mercato sono: il Direttore, il Comitato Consultivo, la Commissione di disciplina (attualmente non nominata dalla Regione Lazio).

Il Comitato Consultivo è un organo che supporta il Direttore nella gestione del servizio ed è composto da rappresentanti delle Amministrazioni regionale e comunale e delle organizzazioni rappresentative dei Produttori, Grossisti, Dettaglianti e Consumatori.

Le funzioni del Comitato sono relative ai criteri di assegnazione dei posteggi, al calendario del mercato, alle modalità di svolgimento delle contrattazioni, ai criteri di accertamento dei prezzi, al numero di facchini necessario al Mercato nonché formula proposte per il migliore funzionamento e per la riduzione dei costi di gestione.

L'Ente gestore, riscuote i canoni per posteggi, per i servizi di mercato o concessi a terzi (bar interno) nonché i diritti sulle tessere di accesso e/o sulle certificazioni.

Concessioni

Il numero delle concessioni fluttua di giorno in giorno in quanto alcuni non rinnovano, alcuni si aggiungono. Le concessioni sono relative a Generi Affini (cesti, fiocchi, foglie etc, insomma tutto quanto occorre per creare composizioni o fasci di fiori), Grossisti di Fiori, Grossisti di Piante, Produttori di Fiori e Produttori di Piante.

Come ottenere una concessione

Secondo l'art.40 del vigente Regolamento (Deliberazione del Consiglio Comunale n. 88 del 1991) le concessioni sono quinquennali per i Grossisti o annuali per i Produttori e si accede tramite partecipazione al bando nel quale vengono descritti i posteggi liberi.

Una ulteriore modalità di assegnazione è prevista per i produttori stagionali che, per accedere ai posteggi liberi per un minimo di un mese sino a un massimo di 90 giorni, devono presentare domanda almeno 30 giorni prima.

Tutta la modulistica necessaria a chiedere concessioni è disponibile sul sito del Mercato all'Ingrosso dei Fiori e delle Piante Ornamentali:

www.comune.roma.it

Dipartimento Attività Economico – Produttive Formazione – Lavoro Direzione Commercio – Attività Produttive Sportello Unico

Mercato all'Ingrosso dei Fiori e delle Piante Ornamentali

Concessionari al 31 dicembre 2011

BAR	
AURO DI CROCICCHIA ROBERTO E GUERRA ELENA SNC amm. CROCICCHIA ROBERTO	
FACCHINI	
COOP.FACCHINI FIORI LAZIO SOCIETA COOPERATIVA r.l	
SALA FIORI	
GENERI AFFINI	
BEAUCARNEA S.r.l. amm.VOLO PRISCILLA	
FIORE PROIBITO S.r.l. amm. BIANCO STEFANIA	
ANTHOS GROUP di GROSSI STEFANO e C. S.A.S. amm. GROSSI STEFANO	
GROSSISTI DI FIORI	
ANTHOS GROUP di GROSSI STEFANO e C. S.A.S. amm. GROSSI STEFANO	L'IRIS DEI FRATELLI INNOCENZI SNC amm. INNOCENZI AUGUSTO
ALEXFLORA DI TOCCO A. E ATZORI P.SNC amm. TOCCO ANTONIO	MADDALENA FABIO
BIANCHI MAURO	NEBBIA FIORI di Nebbia Bruno e C. s.a.s. amm. NEBBIA BRUNO
DI MARTINO LUCA	PEPARINI CARLA
FELICI ROBERTO	QUATTRO EMME S.r.l. amm. D'ORTENZI MASSIMO
FERRO STEFANIA	RAMELLI MASSIMILIANO
FLOREALE PONTINA 2001 S.r.l. amm. BIANCHI LUCIANO	ROMANA FIORI di ROBERTO STORTI E C.S.A.S. amm. STORTI ROBERTO
FLOWER'S INTERNATIONAL TRADE CAMPANELLI MARCO E C. SNC amm. CAMPANELLI MARCO	THE FLOWER SHOW SNC amm.CIACCIA DOMENICO
GALLO FRANCA	TOCCO FRANCESCA
GROSSI ALESSANDRO	VALLE STEFANO
IL VERDE DI FAENZA S.r.l. amm. FAENZA CELSO	Zenari Leda di GROSSI MAURIZIO
LA PRIMAVERA di COCCO G. E C. SNC amm. COCCO GIUSEPPE	M.F. S.r.l. amm. BERETTA GIANCARLO
LESTINI EMANUELA	ZENO FIORI S.r.l. amm. ZENO ANTONIO
	I FIORI DI VALLE S.r.l. amm. VALLE GIOVANNI
PRODUTTORI DI FIORI	
ANSELMO GIROLAMO	BRACCHETTI BARBARA
ASTOLFI TONINA	BRANCACCIO GIOVANNI
BAFFIONI CLAUDIO	CANDELORI GAETANO
BARBALISCIA FRANCO	CARDINALI GIOVANNI
BERNARDI ANDREA	CARDINALI ROBERTO
BERNASCONI FAUSTO	CARDUCCI ADRIANA
BERNASCONI GINO	CASTRICHELLA GIORGIO
BERNASCONI VINCENZO	CAVATERRA RENZO
BERTUCCI EUGENIO	CERROCCHI MASSIMO
BIANCHI FERNANDO	CHIARELLI PAOLO
BIANCHI GIUSEPPE	CIVITA FLORA SOC. COOP. amm. BARBAROSSA ENZO
BIANCHI MARIA RITA	COOP. AGR.F.LLI CAMPAGNA amm. CAMPAGNA VALENTINA
BIZZARRI FRANCESCO	

COOP. FLOR. LA VIOLETTA pres. SPINETTI MAURIZIO	MALAFRONTA VINCENZO
D'ASCENZO FABRIZIO	MANCIN STEFANO
D'ASCENZIO L. E S. SNC	MANNELLA ROBERTO
amm. D'ASCENZO LUCIANO	MARIANECCI SERGIO
D'ASCENZO ANTONELLO	MARINELLI VITTORIO
E D'ASCENZO RENZO SS	MARINI EMANUELA
amm. D'ASCENZO ANTONELLO	MASCI ALDO
DE PAOLIS FRANCO	MASSA FIORELLA
DE PAOLIS GIULIO	MIDDEI EMILIO
DE PASQUALE LUCIANO	MIDDEI MAURO
DENTINI ANNA	MORABITO FRANCESCO
DI LORENZI SANDRO	MURATORE CLEO
DI NATALE ROBERTA	MUSCEDERE ROBERTO
DOTTORI MASSIMILIANO	NINFA LUIGI
ELEFANTE FRANCESCO	ORCHIDS AND FLOWERS di INNAMORATI LORENZO
EREDI D'ANNIBALE MARIA GABRIELLA	ORSI SIMONE
amm. COCCIA ARMANDO	PAGLIUCA ANTONELLA
EUROROSE 2000 SS	PAGLIUCA FRANCESCA
amm. DI CHIARA CECILIA	PALAZZI FABBRINA
F.LLI ERCOLANI GIOACCHINO	PERSI LORENA
E ERCOLANI SANDRO SDF	PETROLATI EGIDIO
amm. ERCOLANI GIOACCHINO	PINTUS GIULIA
FABRIZI ULISSE	PIZZO ROBERTO
FANTOZZI GUIDO	PROSPERI TIBERIO
FANTOZZI SERGIO	PUPPO DAMIANO
FINAMORE STEFANO	RANALLI PASQUALE
FLOR.ROSATELLI dei f.lli BALDASSINI	ROCCHI ENZO
M.C.ss amm. BALDASSINI CLAUDIO	ROSAI PONTINI SS
FLOWERS'SEA PICCOLA SOCIETA'	amm. DI CHIARA LUIGINO
COOP.VA ARL amm. CAVATERRA FABIO	ROSSELLI ALESSANDRO
FRANCESCHETTI MASSIMO	RUSSO GIUSEPPE
FRATARCANGELI GINA	SAIONI LUCIANO
GASPARRI FULVIO	SANTACROCE ANDREA
GIANCOLA NICOLA	SANTANGELO E CAMELIA SOCIETA' AGRICOLA A R.L.
GIGANTI ALBERTO	amm. SANTANGELO ANNA MARIA
GLEREAN L. E BELLUCCI A.M.	SANTANGELO ROMANO IGNAZIO
snc amm. GLEREAN LUIGINA	MARYFLOR DI FAMIGLIA MAIORINO s.a.s. amm. SIMONE MAIORINO
GOLDEN FLOWERS - SOC. COOP.	SCOPPOLETTI GIORGIO
amm. COCCHI FERDINANDO	SERI EMANUELE
LA ROCCA ROSARIA	SERI GIOVANNI
LEONI FERRUCCIO	SILI CARLO
LIUTO SIMONE	SOC. AGR. CAVATERRA LORENZO di CAVATERRA N. & R. SS
LOFFREDI AGOSTINO	amm. CAVATERRA NICOLETTA
LUCHETTI LUIGI	
MAGGIORE MARCO	

SPALLOTTA CLAUDIO	VENUTO ANTONIO
SPALLOTTA IVAN	VOLPI FRANCESCA
LUCIANI ROSE di LUCIANI E.N. e F. ss amm. LUCIANI ELIANA	VUOLO RAFFAELE
COLICCHIA DI MARIANO E NICOLA ss amm. COLICCHIA NICOLA	ZOBOLI MASSIMINO
STEFANUCCI MARCO	ORCHIDEE PONTINE di DELL'ORCO GABRIELE
TIBERI GIUSEPPE	RUSSO GERARDO
	GIORGI SERGIO

PRODUTTORI STAGIONALI DI FIORI

GIORGIO SILVIO	SOC.AGR. ROSES S.r.l.
MASTRELLA FABIO	amm. DI CHIARA LUIGINO
LUCIANI FAMILY ROSE SOC.AGR. a r.l. amm. LUCIANI ALESSANDRO	ROSE & ROSE di LUCIANI LAURA E MARCO s.a.s. amm. LUCIANI LAURA

PRODUTTORI DI VERDURE ORNAMENTALI

BOCCIA RAFFAELE
FONDI ANNITA

SALA PIANTE

GENERI AFFINI

LU.LA sas DI PASQUINI P. e C. amm. PASQUINI PAOLO
--

GROSSISTI DI PIANTE ORNAMENTALI

M.F. S.r.l. amm. BERETTA GIANCARLO
I FIORI DI VALLE S.r.l. amm. VALLE GIOVANNI
SOCIETÀ AGRICOLA FLOROVIVAISTICA BARRETTA S.r.l. amm. CRUCIANI DANIELA
FLORICOLTURA DI ROCCO MARINO e C. SNC amm. DI ROCCO MARINO
OLIFLOR S.r.l. amm. GORI LEVRIERO

GROSSISTI DI VERDURE ORNAMENTALI

BLASI ANGELO
BLASI RENATO

PRODUTTORI DI PIANTE ORNAMENTALI

ORCHIDEE PONTINE di DELL'ORCO GABRIELE	AZ. AGR. SERRE PONTINE S.r.l. amm. DURANTI GIUSEPPE
RUSSO GERARDO	BERNARDI MASSIMO
GIORGI SERGIO	CIUCCI GABRIELE
ACCIARINI MARCELLA	CURTI GIUSEPPE

FIORAVANTI VITTORIO	PORFIRI LUCA
FLOREALE DI CECCARELLI ALESSANDRO	QIU XIN
FLORICOLTURA GRIGIONI LUCA	SARACINO DOMENICO
GRIGIONI MARCO	SARACINO GIUSEPPE
GROSSI FRANCESCO	SBAGLIA ANTONIO
GROSSIFLOR DI GROSSI MAURIZIO	SCACCIA LEONARDO
MAFFINI DANIELE	SOC. AGR. SEMPLICE EREDI di TRAVERSO VITTORIO
MAGNANI MAURIZIO	rapp.te TRAVERSO GIUSEPPE
ORTOFLORICOLA LA POLIGALA S.r.l. amm. GIACCHETTI ALESSANDRA	SPANO' ANGELO
	TALORA ROBERTO

PRODUTTORE STAGIONALE DI PIANTE ORNAMENTALI
ROSA GIAMPAOLO

I prezzi all'ingrosso

I prezzi all'ingrosso praticati nel Mercato dei Fiori , vengono rilevati metodicamente e, come per qualsiasi prodotto, si notano oscillazioni talvolta poco significative, raramente notevoli.

È ovvio che i prezzi giornalieri derivano dalla concorrenza di molti fattori che, di giorno in giorno, provocano variazioni quindi non c'è da meravigliarsi se talora si trovano differenze di prezzo, si tratta del normale andamento dei mercati.

Piccoli grandi ricordi

Scendendo in sala piante un martedì incontriamo il Sig. Giulio Cesare Silvestri una presenza storica del Mercato.

Ha 83 anni e, sia nell'aspetto sia nel portamento sembra averne 20 di meno. Ha ceduto la propria azienda oramai da qualche anno ma, non riesce a farne a meno, così viene a far visita al nuovo titolare e respira un po' dell'aria frenetica e allegra del mercato che per tanti anni ha vissuto come protagonista. Viene da un'antica famiglia di giardinieri e produttori e, a sentirlo parlare incanta con tutto il suo sapere tecnico/culturale e tutti i ricordi a cui si lascia andare durante la conversazione. Inizia la propria attività presso l'azienda di famiglia che insisteva sull'area occupata poi dal Policlinico Gemelli per poi operare nella nuova azienda sita nel parco di villa Doria Pamphilj. L'appezzamento fu poi espropriato e l'azienda si trasferì su un terreno di proprietà in via Aurelia.

La famiglia del Sig. Silvestri è stata presente nel Mercato sin da quando istituito dal Comune di Roma. Erano gli inizi degli anni '30 e i locali ove si teneva il Mercato dei Fiori, di proprietà della Banca d'Italia, erano in via Urbana.

Lui, Giulio, ha invece iniziato nel '65, quando il Comune trasferisce il Mercato nell'attuale sede di via Trionfale. Ci racconta che gli anni '60, '70 e '80 sono stati fiorenti per la produzione e per le vendite sin quando, con la globalizzazione, il mercato olandese ha preso il sopravvento.

Cogliamo serena soddisfazione nel suo tono di voce, quando ci dice che la produzione italiana, di cui sottolinea la qualità superiore, si sta riprendendo soprattutto nella provincia di Latina e nelle Puglie e che, i grossisti cominciano nuovamente ad acquistare i prodotti italiani. Spera bene per il futuro e, le sue parole non celano un certo ottimismo, l'ottimismo di chi la sa lunga.

Grazie Giulio!

Il ruolo delle donne*

Le donne dei floricoltori di Santa Marinella sopportano ...una fatica fisica quotidiana: molto spesso stanno chinate (a piantare, a togliere le erbacce, a zappettare) o fanno il movimento tipico di chi raccoglie i fiori: ti alzi e ti abbassi, ti alzi e ti abbassi. Per migliaia di volte al giorno.....O stanno sedute , ma per ore e ore, a compiere lo stesso movimento. Selezionare i fiori, fare mazzi, sfogliare canne che fanno da sostegno ai garofani...E poi sempre su e giù per il giardino: ad attaccare e staccare il motore, a portare i fiori raccolti, a cercare gli attrezzi, a prendere e portare concime e medicine.

.....si stabilisce una cesura fra le donne nate ai primi del Novecento e le loro figlie. Le prime non vogliono sentir parlare di studio, per i figli, che sono considerati braccia per l'agricoltura, in questo caso per i fiori. Ciò vale tanto più per le figlie femmine, le quali, però una volta donne, non la pensano come le loro madri. Infatti la società sta andando avanti e le giovani mamme della fine degli anni '50, degli anni '60 e '70, chiedono ai loro ragazzi di lavorare ancora al giardino...., ma aprono loro anche altre possibilità, opzioni. Vogliono che i ragazzi siano liberi di scegliere e magari di studiare. A volte li incoraggiano a farlo, per cambiare un mestiere comunque fatto di tanti sacrifici.

Tratto dalla pubblicazione del Comune di Santa Marinella del 2006 ristampata nel 2007

**Quando c'erano i giardini*

Per una storia di Santa Marinella e della sua floricoltura

A cura di AA.VV.

Sviluppi futuri

L'Amministrazione con memoria di Giunta Capitolina del 17 febbraio 2010 ha formulato l'indirizzo per l'ubicazione della struttura immobiliare del nuovo Mercato dei Fiori all'interno del quadrante Magliana-Portuense. Per la realizzazione, promozione e gestione del nuovo Mercato dei Fiori, è stata costituita la C.I.F. - CENTRO FIORI SPA società partecipata dall'Amministrazione Capitolina e dalla Camera di Commercio di Roma.

Alcuni dati sull'andamento dei Mercati

Secondo i dati ISMEA (Istituto dei Servizi per il Mercato Agricolo Alimentare) pubblicati il 30 marzo 2011 e nelle news riguardanti il primo semestre 2011, nei primi mesi dell'anno sia per le piante in vaso sia per il vivaismo, sembrano evidenziarsi segnali di ripresa. La stessa fonte, evidenzia che nel Lazio i Produttori si distinguono sia per le fronde e fogliame, sia per i fiori recisi. I dati rilevano anche che vi sono realtà produttive di aziende che negli anni sono riuscite ad accrescere notevolmente le dimensioni e la specializzazione su pochissime specie floricole quali nell'ordine, rose e fronde, rose e anthurium, crisantemi. Di queste alcune hanno una rilevanza a livello europeo e mondiale.

Le aziende del Lazio hanno registrato un aumento della domanda rispetto allo scorso anno, in particolare sono state molto richieste le piante mediterranee, sia da parte del mercato interno sia da parte di quello estero, con andamenti altalenanti ma buoni in gennaio, febbraio ed aprile. Il clima è stato piuttosto mite, le temperature nella norma e l'offerta è stata in linea con la domanda.

Nel primo semestre del 2011, più dinamico e produttivo rispetto allo stesso del 2010, si sono avuti picchi di vendite da marzo a tutto giugno che hanno riguardato soprattutto arbusti per siepi e arbusti fioriti, rampicanti, piante aromatiche, succulente e rose.

Molto richieste anche le piante mediterranee come la Grevillea e la Westringia, la cui offerta è stata deficitaria nei primi mesi a causa dei danni da gelo subiti a dicembre, oppure il Callistemon e l'Hybiscus pronti tardivamente solo a fine maggio.

La gran parte delle aziende tuttavia, dispone di una superficie media assai ridotta infatti, la media nazionale si attesta a 0,8 ettari; ciò impedisce di attuare strategie di innalzamento della qualità favorendo l'omogeneità del prodotto ai fini della vendita e, per quanto attiene i costi di produzione, rende pressoché impossibile attuare economie di scala o disporre di volumi tali da organizzare efficientemente la logistica.

con la collaborazione di:



Mercato dei Fiori delle Piante Ornamentali
Ufficio Studi e Statistica

Progettazione e Coordinamento
Adelaide Norcia

Testi
Federico Bardanzellu

Intervista "Piccoli grandi ricordi"
a cura di Adelaide Norcia

Foto
Paola De Dominicis

Si ringraziano per la preziosa collaborazione:
Giuseppe Todero, Maria Pia Fraleoni, Luigi Di Pietro
e tutti i colleghi che a vario titolo hanno partecipato

Dipartimento Attività Economiche e Produttive Formazione e Lavoro
Direzione Commercio – Attività Economico Produttive Sportello Unico
Mercato all'Ingrosso dei Fiori e delle Piante Ornamentali
Via Trionfale 45 - 00195 ROMA
tel. 0639733326 - 0639738027 / fax 0639742808
www.comune.roma.it

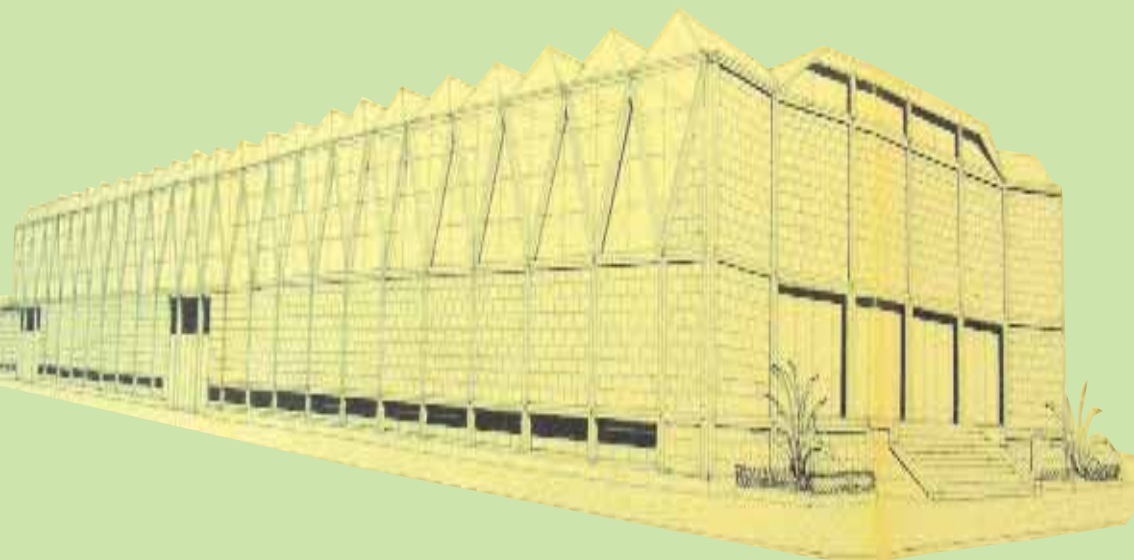

non disperdere nell'ambiente