Comune di Roma

MUNICIPIO ROMA IV

PROGETTO AI FINI DELL'ADEGUAMENTO ANTINCENDIO RELATIVO ALL'ASILO NIDO "LA GIRANDOLA" - VIA DEL PODERE ROSA N. 116

COMMITTENTE: COMUNE DI ROMA - MUNICIPIO IV
VIA SCORTICABOVE N. 77
ROMA

Tavola	SOSTITUZIONE DEL CONTROSOFFITTO SOSTITUZIONE DELLA PAVIMENTAZIONE	scala 1:100

Il Progettista
Ing. Luca Altobelli
via Maso Finiguerra 101
00173 Roma

Dott. Ing. LUCA ALTOBELLI
ORDINE INGEGNERI ROMA n. A21350 Settore A&B

Data 18/11/2017 Revisione Aggiornamento Protocollo

LEGENDA SIMBOLI

	CONTROSOFFITTO ACCIAIO DA SOSTITUIRE CON CONTROSOFFITTO IN CARTONGESSO CLASSE I DI REAZIONE AL FUOCO
	PAVIMENTO IN LINOLEUM DA SOSTITUIRE CON NUOVO PAVIMENTO IN LINOLEUM CLASSE I DI REAZIONE AL FUOCO
	PARETE REI 30 DA REALIZZARE
	PORTE PER LE QUALI DEVONO ESSERE RIMOSSE LE SERRANDE
	PORTE CHE DEVONO ESSERE SOSTITUITE CON PORTE CERTIFICATE ALMENO REI 30
	PORTA DA SOSTITUIRE CON UNA PORTA DI LARGHEZZA PARI A DUE MODULI DA 60 CM CON MANIGLIONI ANTIPANICO E APERTURE VERSO IL LOCALE ATTIVITA' LIBERE LATTANTI 1

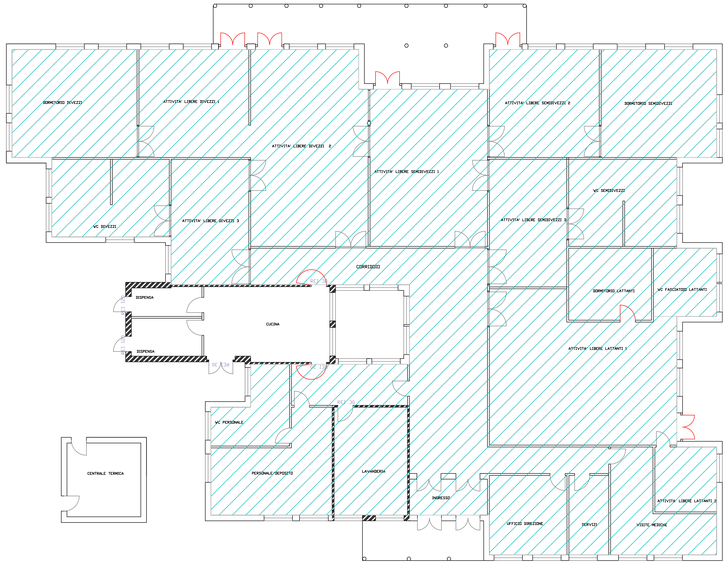

CABINA ACEA

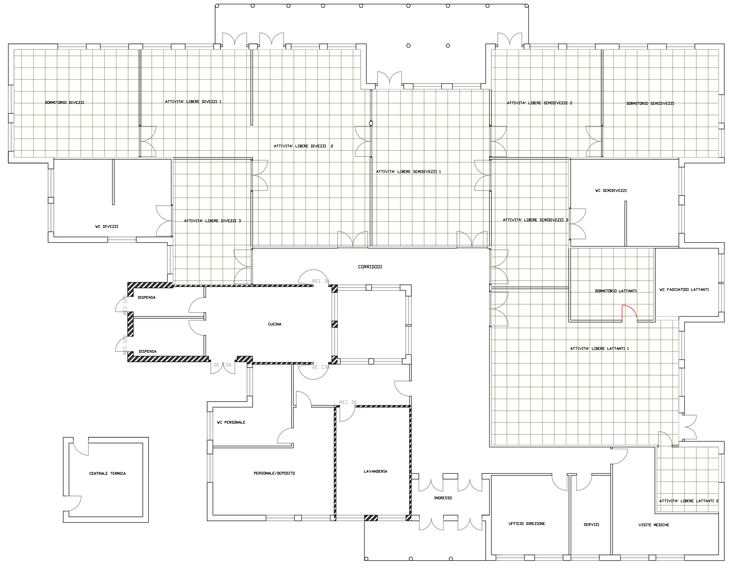

CABINA ACEA