

# Comune di ROMA

(PROV. DI ROMA)

MUNICIPIO III - ex IV

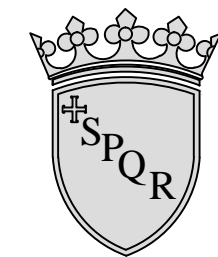

## Lavori di manutenzione straordinaria per adeguamento antincendio asilo nido "Elefantino Elmer"

"Elefantino Elmer"

Via del Frantoio, 52 - 00159 Roma

Attività 75/A Allegato I del DPR 01/08/2011 n.151

OGGETTO: IMPIANTO DISTRIBUZIONE LUCI DI EMERGENZA - SEGNALETICA VIE DI FUGA ED ESODO - PERCORSI FOTOLUMINESCENTI	TAV. N. <b>04B</b>
COMMITTENTE: ROMA CAPITALE- Municipio III (ex IV) - U.O.T. Via Flavio Andò, n.6 - 00139 Roma	SCALA: varie
PROGETTISTI: Architetto Aldo Cappelletti (Ordine degli Architetti P.P.e.C. di Roma e Provincia n°4149) Ingegnere Antonino La Barbera (Ordine degli Ingegneri della Provincia di Roma n°11609) Architetto Lorenzo Cappelletti (Ordine degli Architetti P.P.e.C. di Roma e Provincia n°21999)	DATA: Dicembre 2017
Direttore Tecnico: Ing. Antonino La Barbera	FILE: 836 - Tav 04B.dwg
Sede legale ed operativa: Via L. Mariani n° 23 - 00149 Roma - tel.0655268994 E-mail: architime@tiscali.it PEC architime@pec.it P. IVA 05681501002 - Registro Imprese di Roma n° 87066/99 Assicurazione - Groupama assicurazione SpA - polizza n° 26000003 del 31/12/1999 - massimale assicurato euro 516.456,90	Dir: I-Lavori836/Progetto



Ai sensi di legge il presente elaborato risulta di proprietà della Soc. "Architime S.r.l." pertanto è vietata la riproduzione (anche parziale) e la diffusione senza la preventiva autorizzazione.

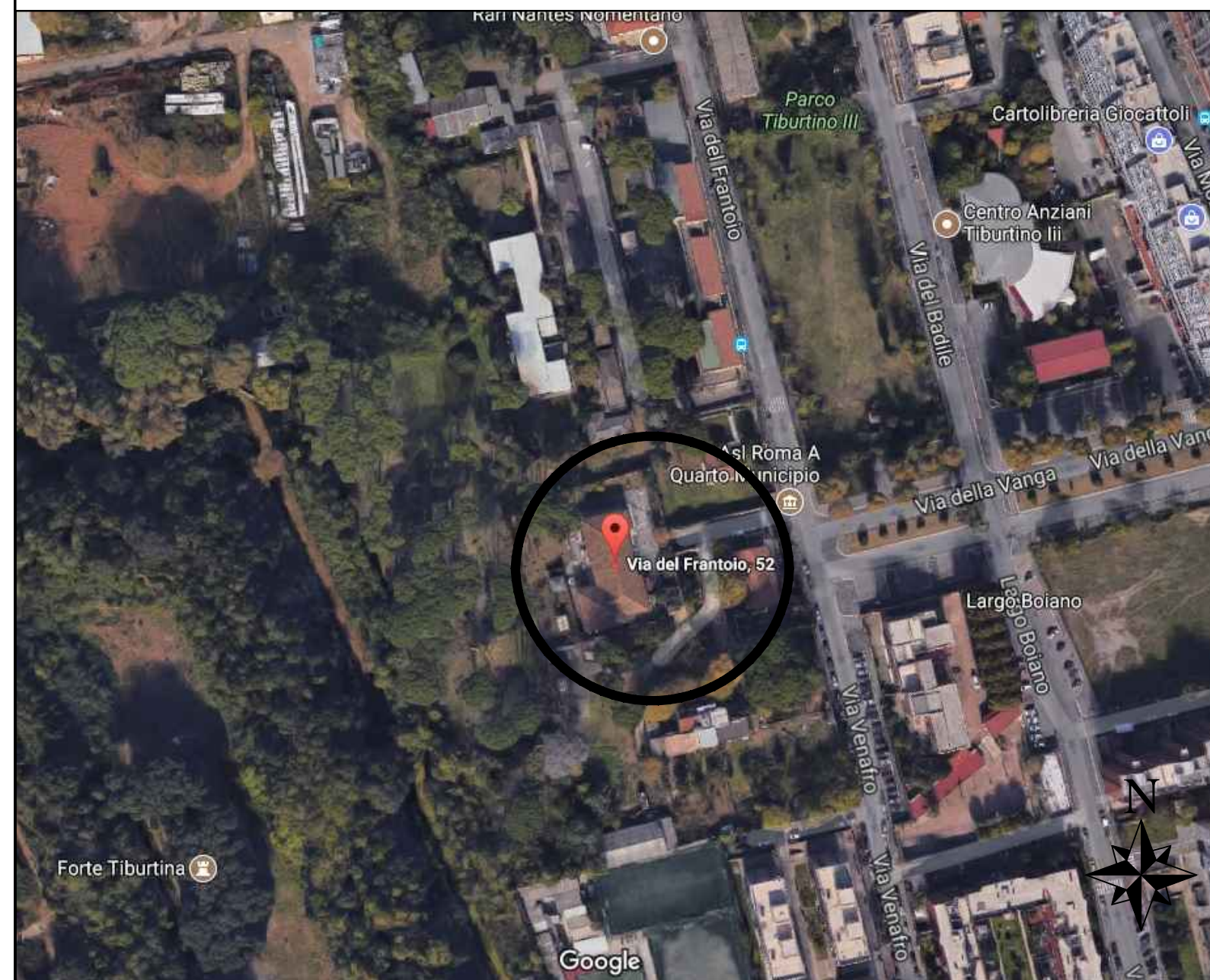

### AEROFOTOGRAMMETRIA DELL'AREA



### STRALCIO FOGLIO CATASTALE

#### DESTINAZIONI AMBIENTI

- |                       |                              |
|-----------------------|------------------------------|
| 1 CUCINA              | 18 MEDI: BAGNO               |
| 2 DISPENSA            | 19 DISIMPEGNO                |
| 3 DISIMPEGNO-SCALA    | 20 MEDI: DORMITORIO          |
| 4 ANTIBAGNO           | 21 MEDI: SALA GIOCO          |
| 5 BAGNI DISABILI      | 22 GRANDI: LAB.              |
| 6 PICCOLI: DORMITORIO | 23 GRANDI: SALA GIOCO        |
| 7 BAGNO PERSONALE     | 24 GRANDI: SALA PRANZO-GIOCO |
| 8 ANTIBAGNO           | 25 GRANDI: BAGNO             |
| 9 CORRIDOIO           | 26 DISIMPEGNO                |
| 10 UFFICIO            | 27 GRANDI: DORMITORIO        |
| 11 MEDICO             | 28 ALLOGGIO PORTIERE         |
| 12 PICCOLI: ATTIVITA' | 29 DISIMPEGNO-SCALA          |
| 13 PICCOLI: BAGNO     | 30 SPOGLIATOIO UOMINI        |
| 14 PICCOLI: PRANZO    | 31 BAGNO UOMINI              |
| 15 CORRIDOIO          | 32 SPOGLIATOIO DONNE         |
| 15a DISIMPEGNO        | 33 ANTIBAGNO DONNE           |
| 16 INGRESSO           | 34 DOCCIA DONNE              |
| 17 MEDI: SALA PRANZO  | 35 BAGNO DONNE               |
|                       | 36 LAVANDERIA                |
|                       | 37 CENTRALE IDRICA           |
|                       | 38 MONTACARICHI              |

### LEGENDA

	PERCORSO DI USCITA VERSO IL BASSO		QUADRO ELETTRICO
	PERCORSO DI USCITA ORIZZONTALE		INDICATORE USCITA O VIA DI ESODO
	VERSO L'ALTO		L.E. S.A. CON INDICATORE VIA DI FUGA
	USCITA DI SICUREZZA		CIRCUITO DISTRIBUZIONE L.E.
	LAMPADA DI EMERGENZA S.A.		ALLOGGIO PORTIERE

### PARTICOLARE DISTRIBUZIONE CIRCUITO IMPIANTO LUCI EMERGENZA E VIA DI FUGA PIANO RIALZATO

scala 1:100

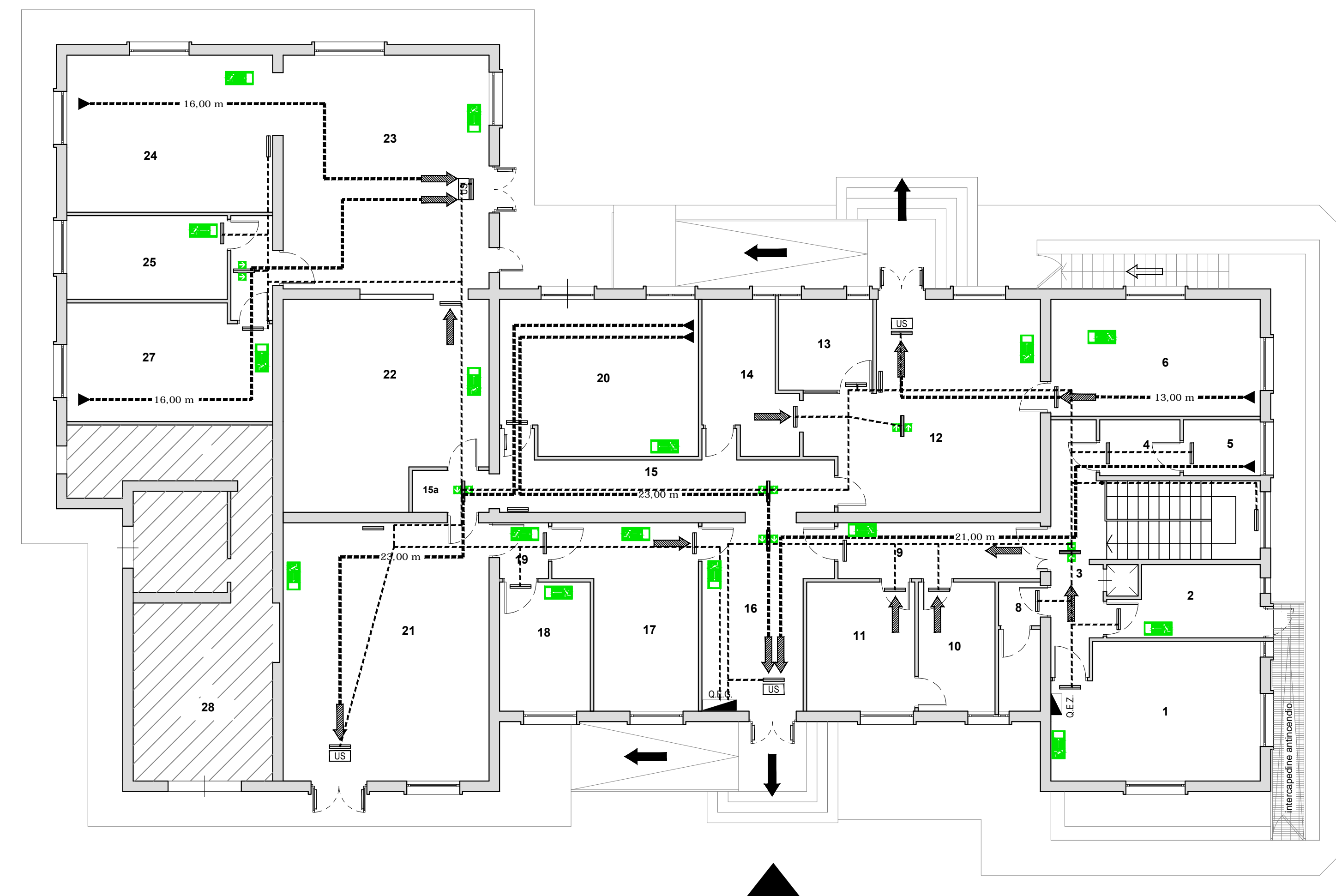

### PARTICOLARE DISTRIBUZIONE CIRCUITO IMPIANTO LUCI EMERGENZA E VIA DI FUGA PIANO INTERRATO

scala 1:100

