

Comune di ROMA

(PROV. DI ROMA)

MUNICIPIO III - ex IV



Lavori di manutenzione straordinaria per adeguamento antincendio asilo nido "Elefantino Elmer"

"Elefantino Elmer"

Via del Frantoio, 52 - 00159 Roma

Attività 75/A Allegato I del DPR 01/08/2011 n.151

OGGETTO: Piano di Sicurezza - Planimetria di Cantiere	TAV. N. 08C
SCALA: varie	DATA: Dicembre 2017
COMMITTENTE: ROMA CAPITALE- Municipio III (ex IV) - U.O.T. Via Flavio Andò, n.6 - 00139 Roma	AGG.TO: ---
PROGETTISTI: Architetto Aldo Cappelletti (Ordine degli Architetti P.P.eC. di Roma e Provincia n°4149) Ingegnere Antonino La Barbera (Ordine degli Ingegneri della Provincia di Roma n°11609) Architetto Lorenzo Cappelletti (Ordine degli Architetti P.P.eC. di Roma e Provincia n°21999)	Archivio: 836
Direttore Tecnico: Ing. Antonino La Barbera	File: 836 - Tav 08C.dwg
Sede legale ed operativa: Via L. Mariani n° 23 - 00149 Roma - tel.0655268994 E-mail: architime@tiscali.it PEC architime@pec.it P. IVA 05681501002 - Registro Imprese di Roma n° 87066/99 Assicurazione : Groupama assicurazione Spa - polizza n° 26000003 del 31/12/1999 - massimale assicurato euro 516.456,90	Dir: 1-Lavori/836/Progetto
	

Ai sensi di legge il presente elaborato risulta di proprietà della Soc. "Architime S.r.l." pertanto è vietata la riproduzione (anche parziale) e la diffusione senza la preventiva autorizzazione

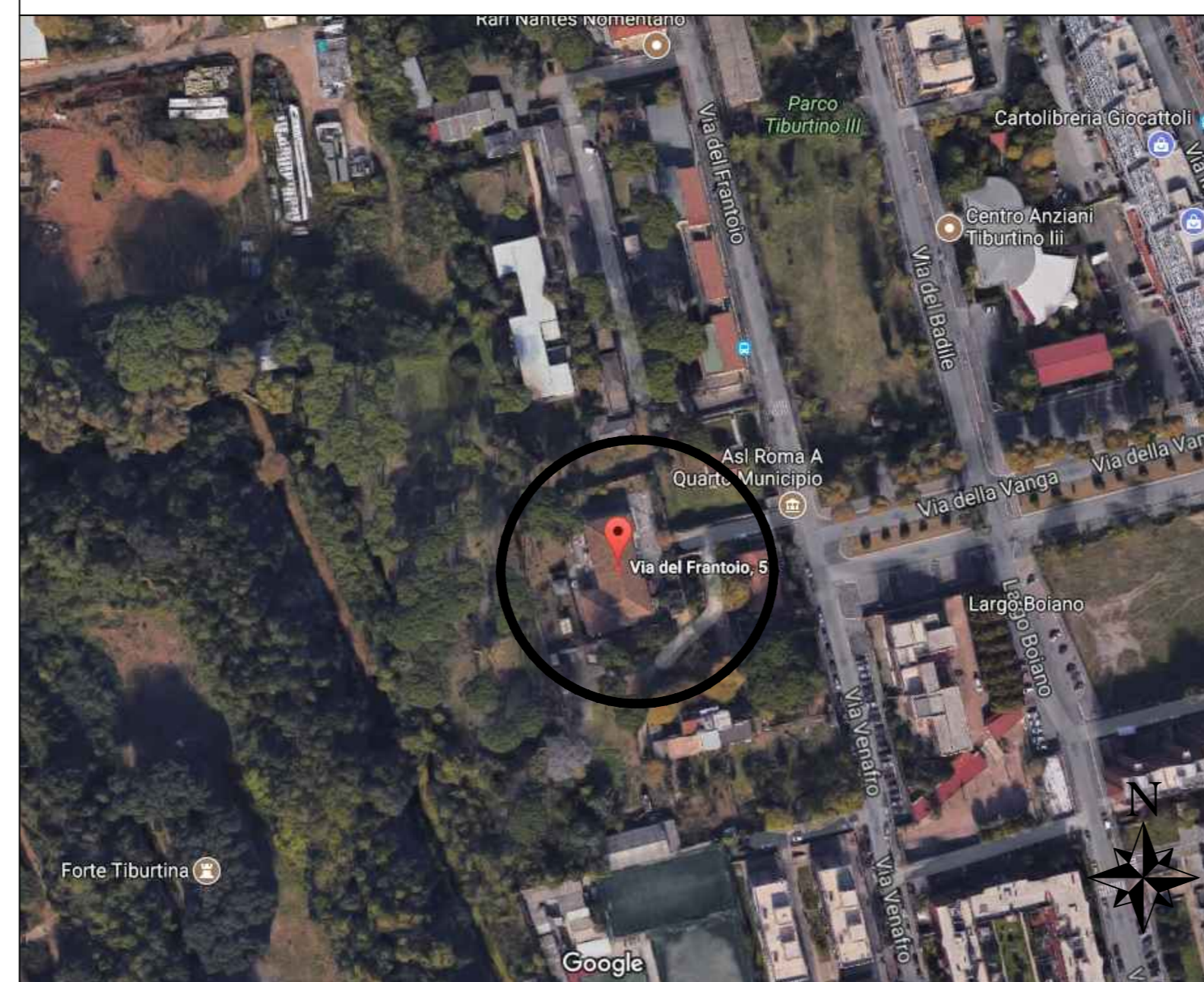



AEROFOTOGRAMMETRIA DELL'AREA



STRALCIO FOGLIO CATASTALE

LEGENDA

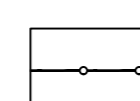
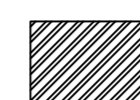
Delimitazione aree di cantiere

-  RECINZIONE DI CANTIERE - tipologia n. 3 delimitazione di cantiere mediante recinzione con tubi infissi e rete metallica elettrosaldata
-  AREA DI CANTIERE TEMPORANEO
-  Area servizi igienico assistenziali (già esistenti e da predisporre per esigenze impresa)

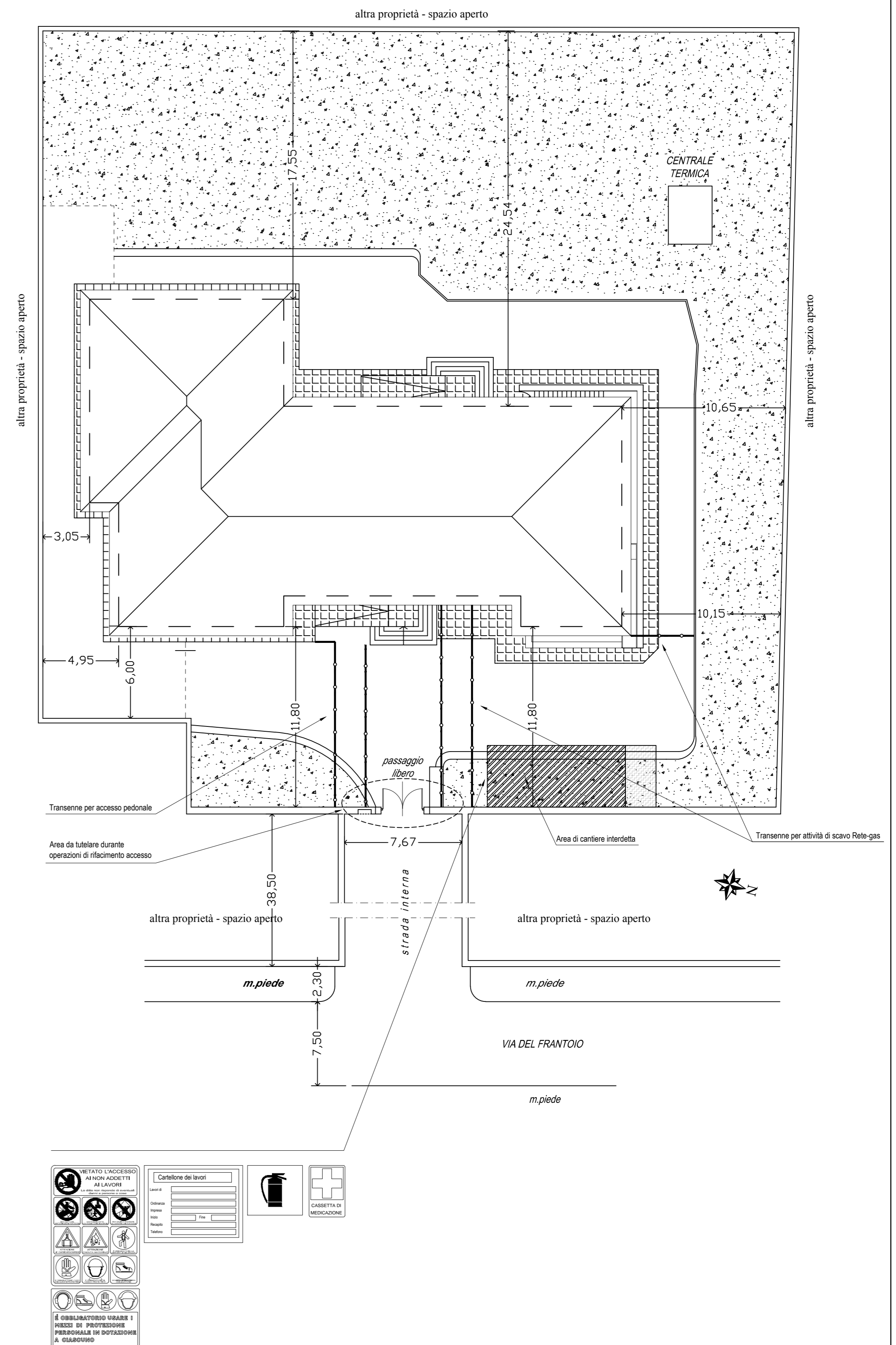

PLANIMETRIA DELL'AREA

scala 1:200