

SEZIONE B-B

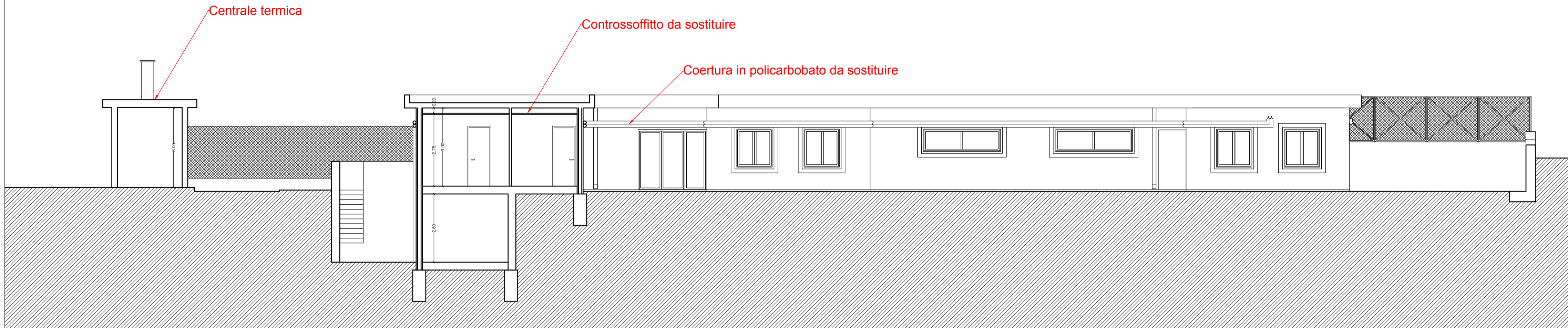

SEZIONE C-C

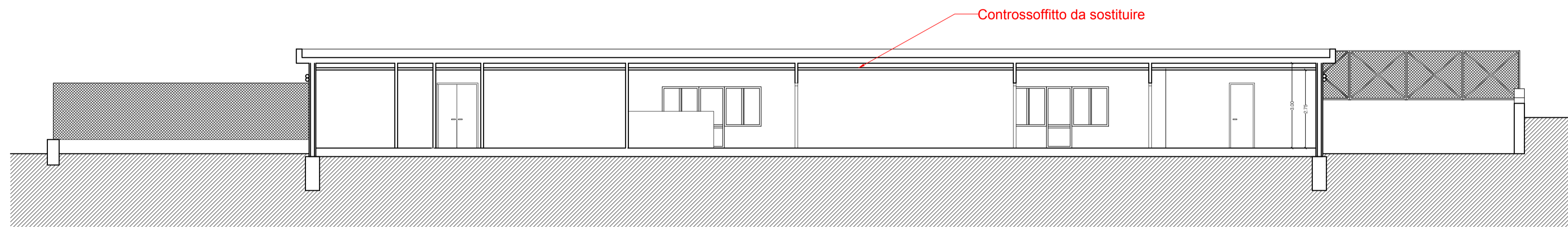

SEZIONE A-A

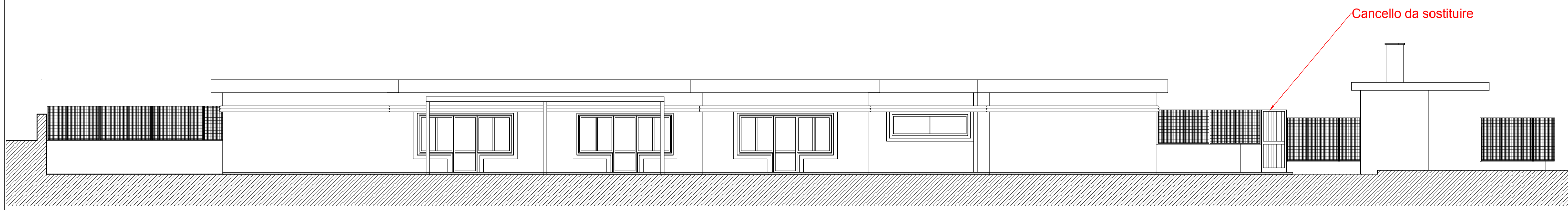

PROSPETTO NORD EST

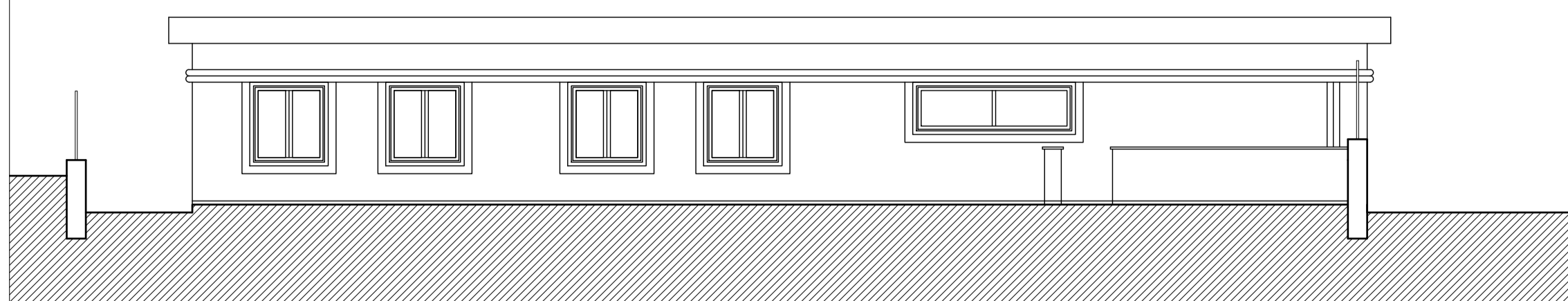

PROSPETTO NORD OVEST

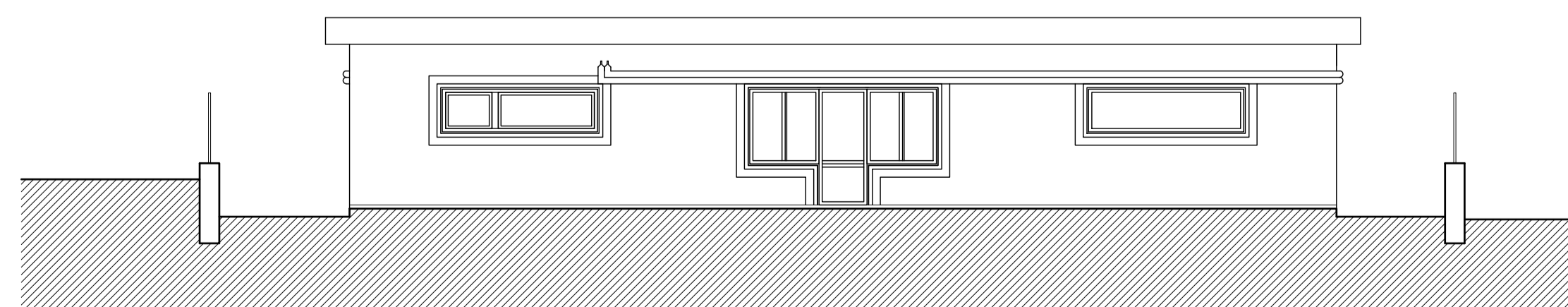

PROSPETTO SUD EST

R.T.P. Arch. Francesco Alessandria (capogruppo) - Ing. Daniele Lico - Arch. Giuseppe Tonietti Via Circonvallazione Nomentana, 138 Roma		
PROGETTO:	LAVORI DI MANUTENZIONE STRAORDINARIA PER L'ADEGUAMENTO ANTINCENDIO DELL'ASILO NIDO "AQUILONE ROSSO" DI VIA RIVISONDOLI	
LOCALITA':	VIA RIVISONDOLI, N. 6 00156 - ROMA	
COMMITTENTE:	MUNICIPIO IV^ VIA SCORTICABOVE, 77 00156 - ROMA	
TAVOLA:	A5 PROSPETTI E SEZIONI	
SCALA:	1:100	DATA: 04/12/2017
		REV.:
Arch. Francesco Alessandria	Ing. Daniele Lico	Arch. Giuseppe Tonietti