

Scheda tecnica area a verde N 11		
<b>Aiuole Via delle Sette Chiese</b> (tratto da incrocio Via A. Guglielmotti a Largo delle Sette Chiese e tratto da Largo delle Sette Chiese - Via della Villa di Lucina a incrocio Piazza S. Eurosia)		
	<b>si/no</b>	<b>descrizione</b>
superficie totale mq 372,27		-aiuole da incrocio Via A. Guglielmotti a Largo delle Sette Chiese: n. 4 aiuole ( mq 295,37); -aiuole tratto da incrocio Largo delle Sette Chiese/ fronte Via della Villa di Lucina a Piazza S. Eurosia): n. 17 ( mq 76,90)
copertura:		
manto erboso	No	spontaneo
pavimentato	No	
terra battuta	Si	Terreno medio-impasto (con eccezione per le due aiuole rettangolari sopra)
cigli	Si	porfido, granito
siepi	No	
arbusti/cespugli	Si	- aiuole da incrocio Via A. Guglielmotti a Largo delle Sette Chiese: n. 40 arbusti Eleagnus; -aiuole L.go delle Sette Chiese fronte via della Villa Lucina): n. 2 lavanda; n.1 piccolo olivo, n. 1 rosa; -su n. 2 aiuole tratto verso Piazza S. Eurosia n. 6 arbusti di Ulmus sp.
alberi	Si	N.3 Cercis siliquastrum ( aiuola L.go delle Sette Chiese fronte Via della Villa Lucina)
panchine	si	n. 5 ( tipo legno e ferro) su piazzale pavimentato Largo delle Sette Chiese
cestini	No	
Impianto irrigazione	No	
illuminazione/ tipologia	Si	stradale
fontanella pubblica	No	
altro:	No	
Stato generale area		Discreto

11

AIUOLE LARGO DELLE SETTE CHIESE E VIA DELLE SETTE CHIESE

↑  
via degli Armatori

↑  
via Cristoforo Borri

→  
piazza S. Eurosia

LARGO DELLE SETTE CHIESE

VIA DELLE SETTE CHIESE

VIA DELLE SETTE CHIESE

VIA DELLE SETTE CHIESE

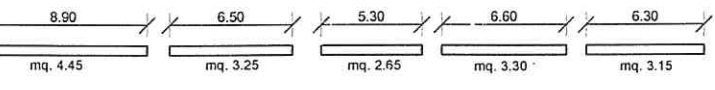
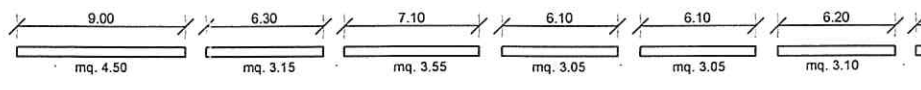
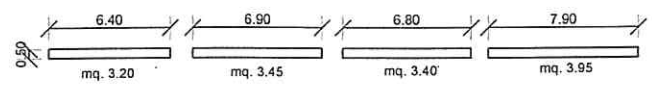
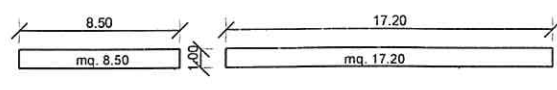

↓  
via della Villa di Lucina

TOTALE mq. 76.90

scala 1:400

AIUOLE VIA DELLE SETTE CHIESE

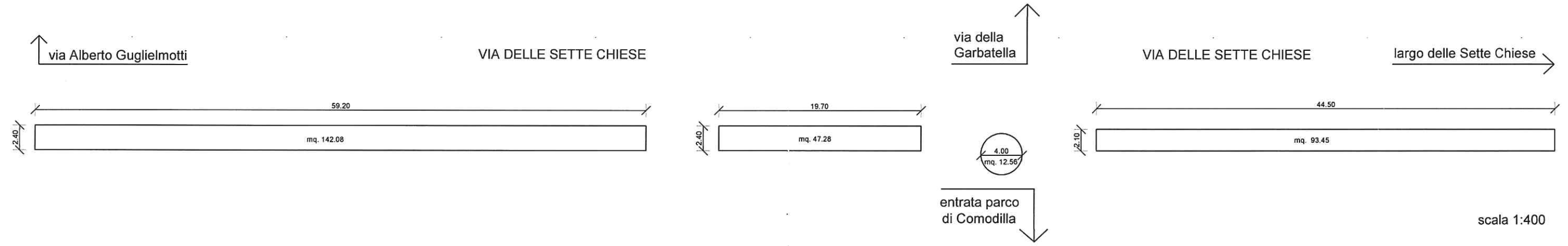

TOTALE mq. 295.37