

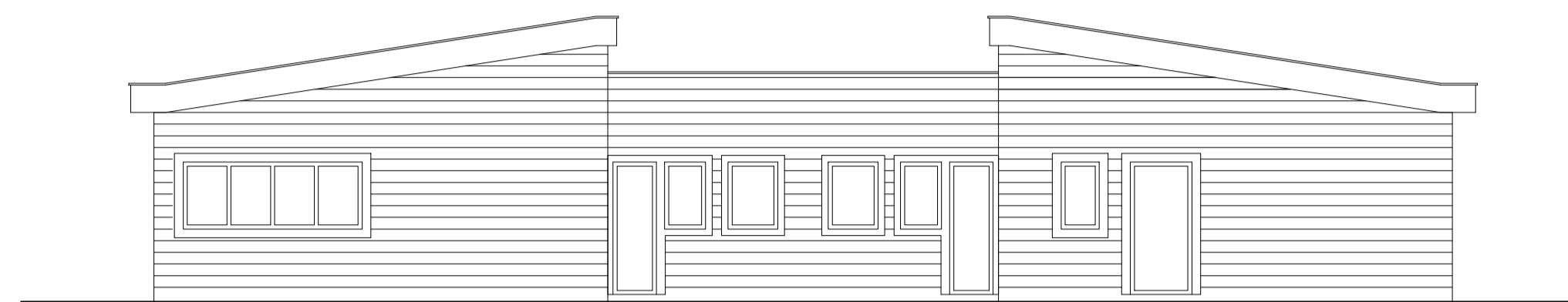

Prospetto Nord - Principale



Prospetto Sud



Prospetto Ovest



Prospetto Est

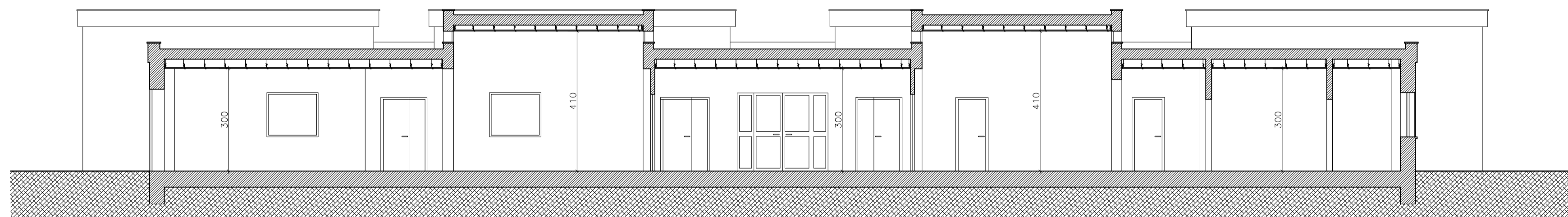

Sezione A-A'

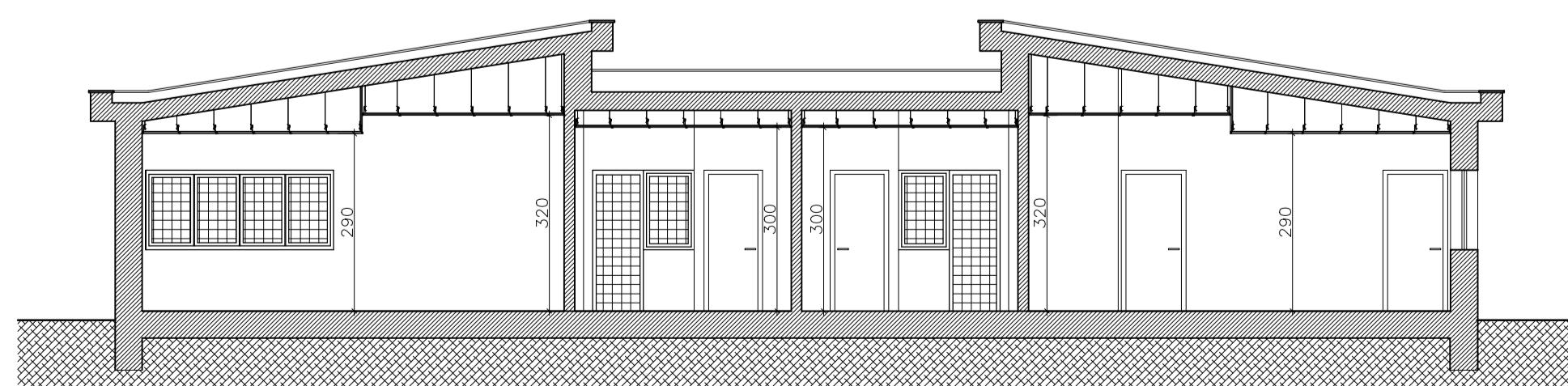

Sezione B-B'

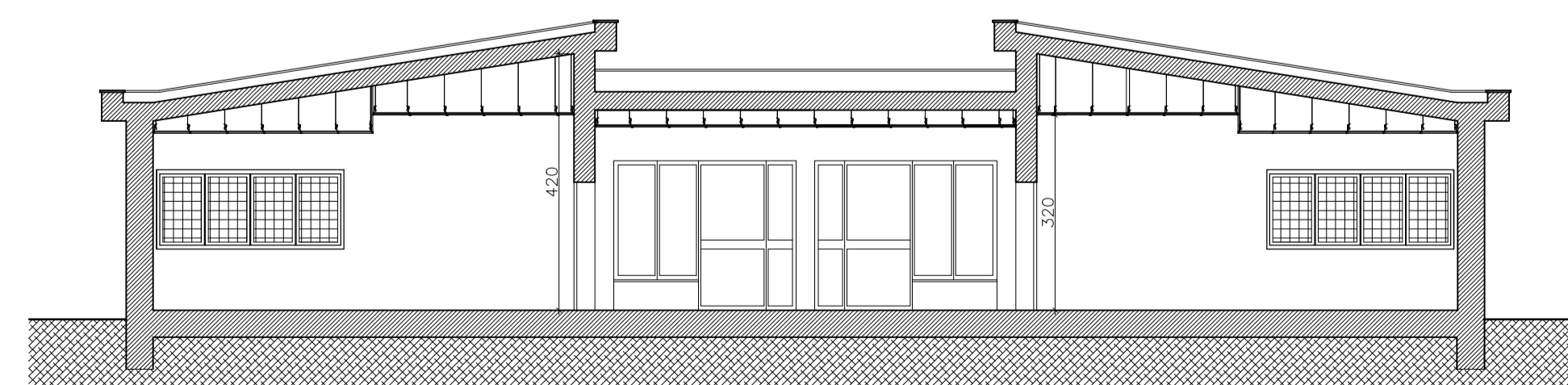

Sezione C-C'

ROMA



MUNICIPIO IV
DIREZIONE TECNICA

via di Scorticabove, n. 77 - 00156 Roma

OGGETTO:

LAVORI DI MANUTENZIONE STRAORDINARIA
PER L'ADEGUAMENTO ANTINCENDIO
DELL'ASILO "ELEFANTINI E TOPOLINI"

Via Vertumno n. 60 - 00157 Roma

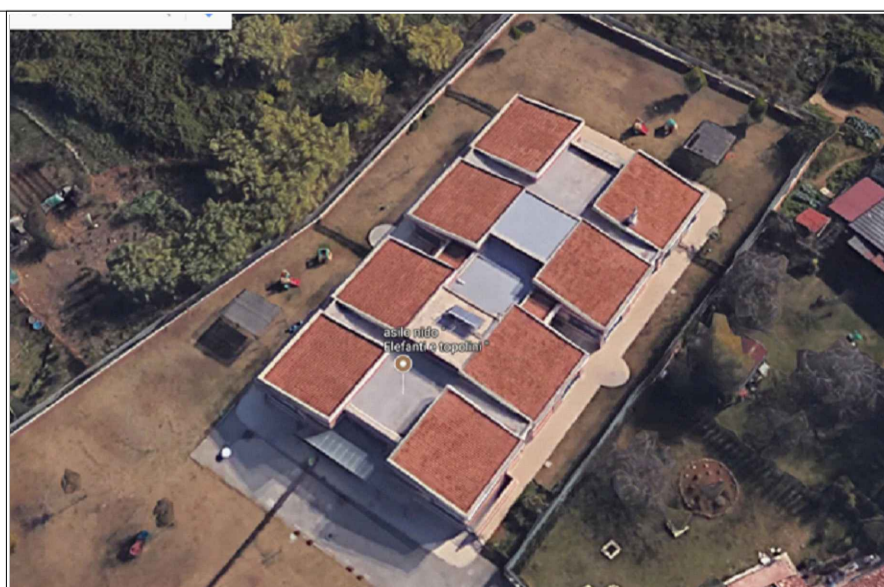

PROGETTO ESECUTIVO

DESCRIZIONE:

STATO DI FATTO

DISEGNO:

Prospetti e Sezioni

PROGETTISTA:

Arch. Roberto Piva

RESPONSABILE DEL PROCEDIMENTO:

Ing. Fabrizio Mazzenga

● ARCHITETTONICO

○ IMPIANTISTICO

○ STRUTTURALE

Scala:

1:100

N Tavola:

Tav.A/02

Via Pier Andrea Fontebasso, 57 - 00166 Roma

COLLABORATORI:

Arch. Gaia Rengo

Arch. Carla Quintigliano

Arch. Claudia Viterbo

REVISIONE DATA NOTE APPROVAZIONE

Data:

Novembre 2017