

SEZIONE B-B

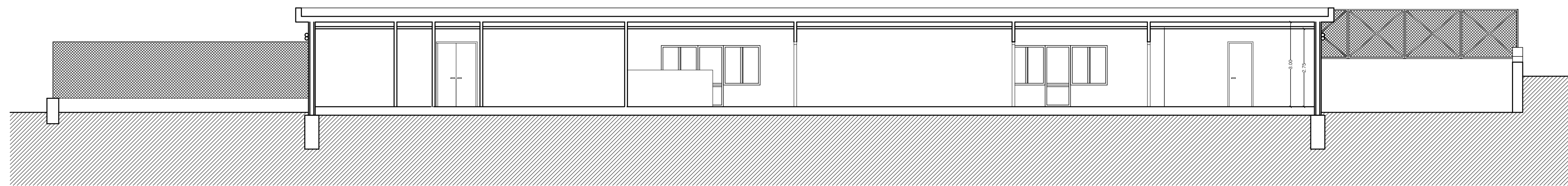

SEZIONE C-C



SEZIONE A-A

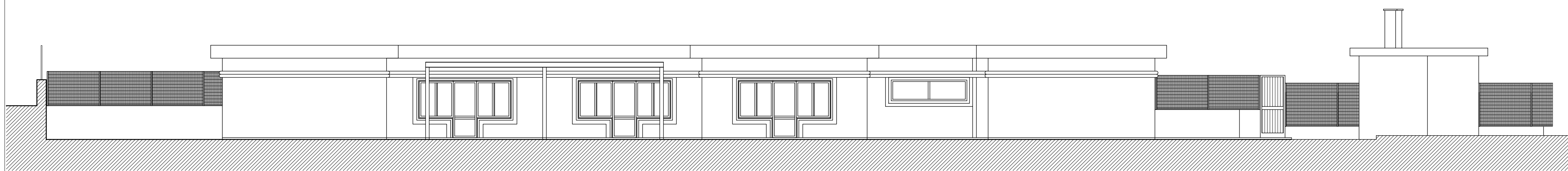

PROSPETTO NORD EST

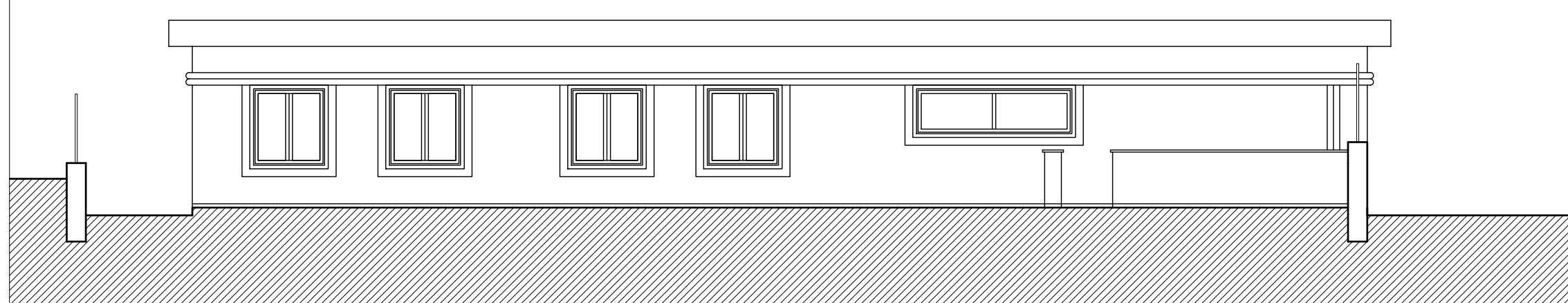

PROSPETTO NORD OVEST

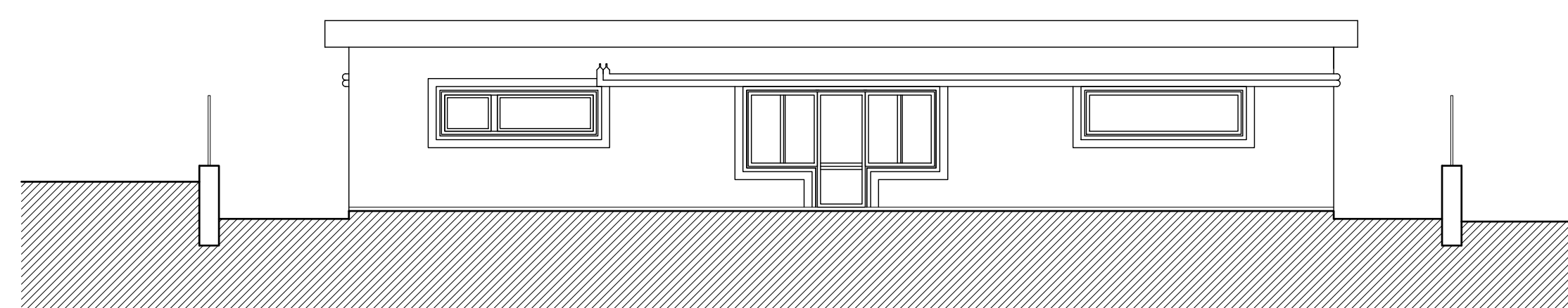

PROSPETTO SUD EST

R.T.P. Arch. Francesco Alessandria (capogruppo) - Ing. Daniele Lico - Arch. Giuseppe Tonietti  
Via Circonvallazione Nomentana, 138 Roma

PROGETTO: **LAVORI DI MANUTENZIONE STRAORDINARIA PER L'ADEGUAMENTO ANTINCENDIO DELL'ASILO NIDO "AQUILONE ROSSO" DI VIA RIVISONDOLI**

LOCALITA': VIA RIVISONDOLI, N. 6 00156 - ROMA

COMMITTENTE: **MUNICIPIO IV<sup>A</sup> VIA SCORTICABOVE, 77 00156 - ROMA**

TAVOLA: **VF6** **ALZATI**

SCALA: **1:100** DATA: **04/12/2017** REV.:

Arch. Francesco Alessandria Ing. Daniele Lico Arch. Giuseppe Tonietti