

Roma Capitale - Annuario statistico 2023

CAP.4
SALUTE E SANITÀ



Indice

Analisi sintetica dei dati.....	4
Assistenza di base	6
Fig.4.1 - Localizzazione delle ASL per municipio di Roma	6
Tab.4.1 - Medici di medicina generale (MMG) e Pediatri di libera scelta (PLS). Roma. Anni 2015-2021	7
Graf.4.1 - Numero di MMG e PLS e di residenti per Medico/Pediatra. Roma. Anni 2015-2021	7
Tab.4.2 - MMG e PLS per ASL e Municipio. Roma. Anno 2021	8
Graf.4.2 - Numero di residenti per Medico/Pediatra per municipio. Roma. Anno 2021.....	8
Tab.4.3 - Continuità assistenziale nel territorio di Roma Capitale, per ASL e municipio. Anno 2021.....	9
Tab.4.4 - Volume totale delle prestazioni e PDTA* per ASL e struttura di erogazione - Case della Salute. Roma. Anni 2020-2022	9
Rete di emergenza, offerta e attività ospedaliera	10
Tab.4.5 - Numero di accessi ai Pronto Soccorso capitolini per codice triage. Anno 2021	10
Tab.4.6 - Tempi di attesa per triage ai Pronto Soccorso per Istituto, ASL e municipio. Roma. Anno 2021	11
Tab.4.6bis - Tempi di permanenza ai Pronto Soccorso per Istituto, ASL e municipio. Roma. Anno 2021 .	12
Tab.4.7 - Posti letto ospedalieri per ASL e municipio. Roma. Anni 2011-2021.....	13
Graf.4.3 - Posti letto complessivi nel territorio di Roma Capitale. Anni 2011-2021	13
Graf.4.4 - Posti letto per municipio e ASL. Roma. Anno 2021.....	14
Graf.4.5 - Posti letto per tipo di azienda/istituto a Roma. Anni 2011-2021	14
Tab.4.8 - Posti letto per azienda/istituto a Roma. Anni 2011-2021.....	15
Tab.4.9 - Posti letto per municipio, specialità, regime e tasso su popolazione. Roma. Anno 2021	16
(d) la popolazione media residente è calcolata come media della popolazione al 31/12/2020 e al 31/12/2021 (la somma comprende i 3.205 casi non localizzati).....	16
Graf.4.6 - Indicatore di dotazione dei posti letto per municipio e specialità. Roma. Anno 2021	16
Graf.4.7 - Dimissioni per specialità. Roma. Anni 2010-2021.....	17
Graf.4.8 - Dimissioni ospedaliere per specialità e genere. Roma. Anno 2021.....	17
Tab.4.10 - Dimissioni e giornate di degenza a Roma per specialità, regime del ricovero, genere ed azienda/istituto. Anno 2021.....	18
Tab.4.11 - Dimissioni e giornate di degenza a Roma per tipologia di ricovero, genere e mese. Anno 2021	19
Graf.4.9 - Volume di attività (giornate di degenza/accessi) per municipio e specialità. Roma. Anno 2021	20
Tab.4.12 - Dimissioni, degenza, indice di occupazione per Asl, municipio e regime. ACUTI. Roma. Anno 2021	20
Tab.4.13 - Dimissioni e giornate di degenza/accessi per Asl, municipio e regime. RIABILITAZIONE. Roma. Anno 2021	21
Tab.4.14 - Dimissioni e giornate di degenza per Asl, municipio e regime. LUNGODEGENZA. Roma. Anno 2021	21
Graf.4.10 - Cause di ricovero. Roma. Anno 2021	22
Graf.4.11 - Variazione percentuale delle cause di ricovero. Roma. Anno 2021 vs 2011	22
Nascite e salute riproduttiva	23
Tab.4.15 - Nati vivi per ASL, municipio e Istituto. Roma. Anni 2012-2021	23
Graf.4.12 - Nascite a Roma. Anni 2012-2021	23
Tab.4.16 - Nati vivi e numero di cesarei per ASL, municipio e Istituto. Roma. Anni 2020-2021.....	24

Graf.4.13 - Aborti spontanei e Interruzioni volontarie di gravidanza a Roma per età della donna. Anni 2015-2021	24
Tab.4.17 - Aborti spontanei a Roma per A.S.L./istituto di intervento. Anni 2015-2021	25
Graf.4.14 - Aborti spontanei a Roma per A.S.L./istituto di intervento. Anni 2015-2021	25
Tab.4.18 - Aborti spontanei a Roma per residenza e classi di età della donna. Anni 2015-2021	26
Graf.4.15 - Aborti spontanei a Roma per residenza della donna. Anni 2015-2021	27
Tab.4.19 - Interruzioni volontarie di gravidanza a Roma per A.S.L./istituto di intervento. Anni 2015-2021	27
Graf.4.16 - Interruzioni volontarie di gravidanza a Roma per A.S.L./istituto di intervento. Anni 2015-2021	27
Tab.4.20 - Interruzioni volontarie di gravidanza a Roma per residenza e classe di età della donna. Anni 2015-2021	28
Tab.4.21 - Interruzioni volontarie di gravidanza a Roma per numero di interruzioni precedenti e classe di età della donna. Anni 2015-2021	29
Graf.4.17 - Interruzioni volontarie di gravidanza a Roma per residenza della donna. Anni 2015-2021	30
Graf.4.18 - Interruzioni volontarie di gravidanza a Roma per classe di età della donna. Anni 2015-2021	30

Analisi sintetica dei dati

Assistenza di base

Attualmente il governo del sistema sanitario è esercitato in misura prevalente da Stato e Regioni che possono legiferare nel rispetto dei principi fondamentali posti dalla legislazione statale. L'Azienda Sanitaria Locale (A.S.L.) è l'unità territoriale preposta all'erogazione dei servizi sanitari ai cittadini e nell'ambito capitolino è articolata¹ in ASL Roma 1 (che comprende il territorio dei Municipi I, II, III, XIII, XIV, XV), Asl Roma 2 (che comprende il territorio dei Municipi IV, V, VI, VII, VIII, IX) e Asl Roma 3 (che comprende il territorio dei Municipi X, XI, XII).

Il principale riferimento relativo all'**assistenza di base** del cittadino è rappresentato dai Medici di Medicina Generale (MMG) e dai Pediatri di Libera Scelta (PLS) che nell'ambito del Sistema Sanitario Nazionale prestano il primo livello di assistenza sul territorio. Con riferimento al 2021, nel territorio capitolino sono presenti 2.063 MMG (il numero medio di pazienti per medico è di 1.207) e 348 PLS (il numero medio di bambini per pediatra è di 942). Inoltre nel territorio di Roma Capitale, il sabato, la domenica e i festivi dalle 10 alle 19 sono attivi 18 Ambulatori di Cure Primarie, 7 Case della Salute e 6 Ambulatori Pediatrici (presso le sedi delle Case della Salute o dei Poliambulatori).

Rete di emergenza, offerta e attività ospedaliera

La **rete di emergenza** è costituita dalle Centrali Operative e dai mezzi di soccorso (ambulanze, automediche ed eliambulanze) e garantita dalla rete dei presidi Ospedalieri (*Pronto Soccorso/Dipartimenti di emergenza e accettazione*). Nel territorio di Roma Capitale sono presenti 22 strutture ospedaliere con servizio di emergenza che nel 2021 hanno effettuato complessivamente 828.482 accessi (il 10% in più rispetto all'anno 2020).

L'**offerta ospedaliera** è rappresentata dal numero di posti letto presenti nel territorio, ed è stata ridimensionata nel tempo, a livello regionale, con diversi provvedimenti legislativi. Se si considerano tutti i posti letto di tutte le discipline, per acuti² e post-acuzie³ (riabilitazione e lungodegenza) sia per il regime ordinario (RO-regime che prevede la permanenza del paziente nella struttura per almeno una notte) che di day hospital (DH), nel periodo 2011-2021 si osserva una progressiva diminuzione fino al 13,9% e un aumento del 18,7% dal 2020 al 2021. Tale aumento risente dell'impatto che ha avuto l'emergenza pandemica, che ha comportato la riorganizzazione delle strutture e delle attività ospedaliere.

A Roma Capitale nei reparti per acuti, riabilitazione e lungodegenza⁴ si osserva una diminuzione complessiva delle **dimissioni ospedaliere** tra il 2011 e il 2021 (un lieve aumento tra il 2020 e il 2021 pari all'8,3%). Tale diminuzione è stata del 24,4% nei reparti per acuti, del 34,1% nei reparti di riabilitazione mentre nei reparti di lungodegenza è stato registrato un aumento dell'1,0%.

Il lieve aumento tra il 2020 e il 2021 ha interessato per l'8,7% nei reparti per acuti, per il 9,9% nei reparti di riabilitazione e per l'1,1% in quelli di lungodegenza.

¹Nuova articolazione delle Aziende sanitarie locali dal 01/01/2016: decreto commissariale U00606 del 30/12/2015.

² I reparti per Acuti offrono un servizio di tipo residenziale erogato nei confronti di pazienti che manifestano forme acute di malattia.

³ I reparti di Riabilitazione Post-Acuzie accolgono pazienti che hanno superato la fase acuta della malattia con l'obiettivo di "rendere nuovamente abile" I reparti di Lungodegenza sono rivolti a pazienti non autosufficienti, che necessitano di trattamenti che impediscano il peggioramento della malattia.

⁴ Dati raccolti tramite la Scheda di Dimissione Ospedaliera (SDO- Istituita con decreto del 28 Dicembre 1991 e provenienti dal Sistema Informativo Ospedaliero (SIO) del Lazio (Direzione Regionale Salute e Integrazione Socio Sanitaria) che rileva e gestisce i dati analitici di tutti i ricoveri ospedalieri (ordinari e day hospital, in acuzie e post-acuzie).

Nascite e salute riproduttiva

Le **nascite** in Italia registrano una progressiva diminuzione, spiegata, in parte, dalle modifiche strutturali della popolazione femminile, in parte dalla diminuzione della propensione ad avere figli. In questo quadro la diminuzione delle nascite dal 2012 al 2020 è stata del -24%. Si osserva però un lieve aumento delle nascite nel 2021 (+2%): a Roma Capitale sono nati 29.686 bambini, 520 in più rispetto all'anno precedenti (il dato si riferisce al numero di bambini nati nelle strutture ospedaliere che insistono nel territorio di Roma Capitale, indipendentemente dalla residenza).

Negli anni il fenomeno dell'**abortività spontanea (ABS)** ha assunto una specifica rilevanza; a ciò concorre in maniera determinante il concepimento della donna in età avanzata come fattore di rischio collegato ad un tasso di abortività più elevato. Nell'anno 2021 gli aborti spontanei sono stati complessivamente 3.345 e il 64,2% ha riguardato donne con età superiore ai 35 anni; complessivamente si è registrata una diminuzione del 44,1% rispetto all'anno 2013.

Le **Interruzioni Volontarie di Gravidanza (IVG)** nel 2021 sono state complessivamente 4.964 e il 41,8% ha riguardato donne nella fascia di età 25-34 anni; si registra una diminuzione del 42,0% rispetto all'anno 2013 e un aumento del 2,9% rispetto al 2019.

Assistenza di base

Fig.4.1 - Localizzazione delle ASL per municipio di Roma

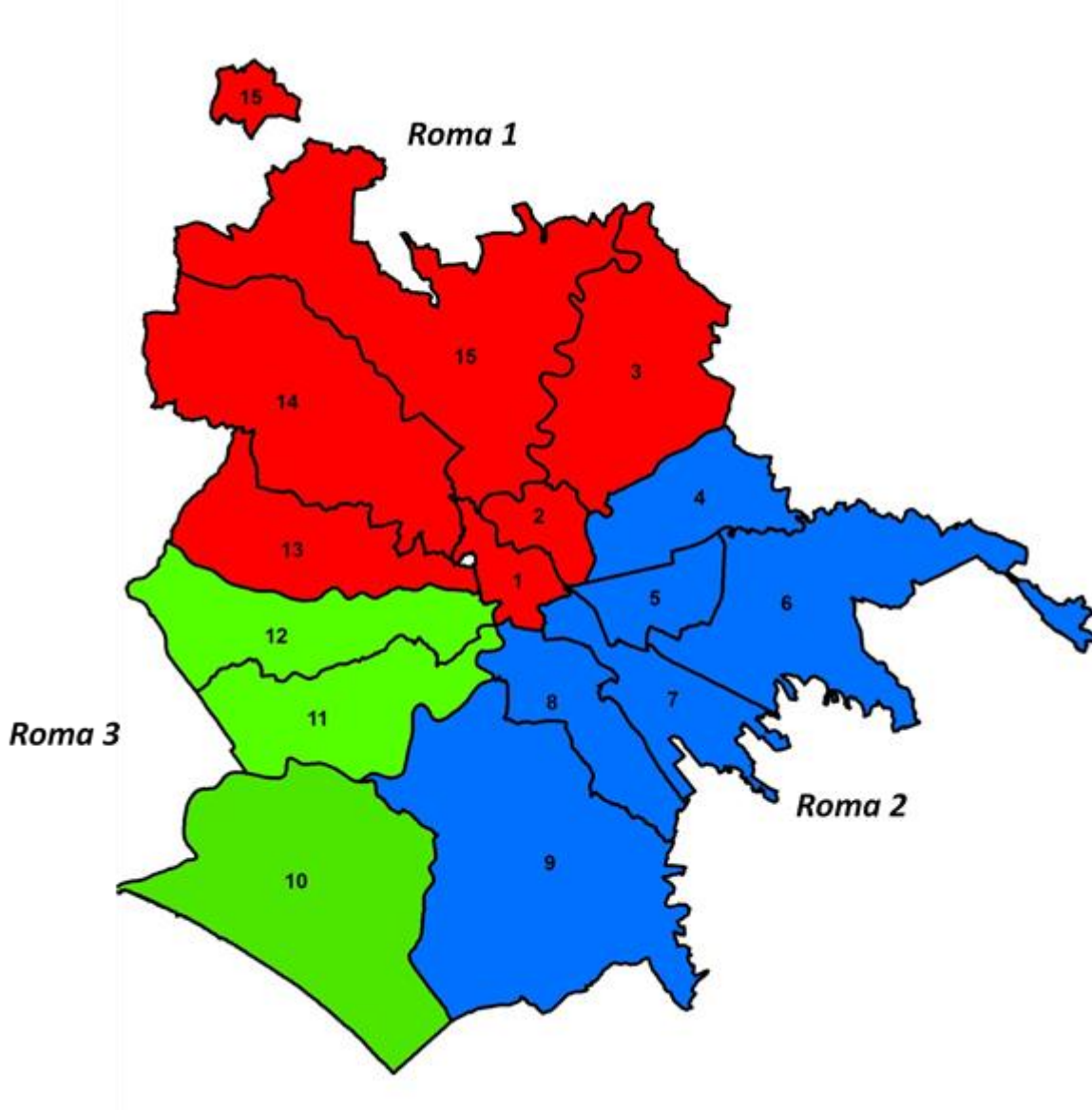

Fonte: Elaborazioni Ufficio di Statistica di Roma Capitale su dati Sistema Sanitario Regionale Lazio

Tab.4.1 - Medici di medicina generale (MMG) e Pediatri di libera scelta (PLS). Roma. Anni 2015-2021

ANNO	MMG ^(a)	Popolazione media residente ^(b) anni 14+	Tasso per 10.000 ab	Numero medio di assistiti-MMG	PLS ^(a)	Popolazione media residente ^(b) anni 0-13	Tasso per 10.000 ab	Numero medio di assistiti-PLS
2015	2.382	2.508.450	9,5	1.053	395	362.712	10,9	918
2016	2.362	2.511.812	9,4	1.063	389	360.969	10,8	928
2017	2.315	2.518.658	9,2	1.088	386	358.257	10,8	928
2018	2.288	2.515.444	9,1	1.099	388	352.868	11,0	909
2019	2.215	2.507.698	8,8	1.132	390	346.349	11,3	888
2020	2.155	2.497.340	8,6	1.159	372	338.193	11,0	909
2021	2.063	2.490.188	8,3	1.207	348	327.986	10,6	942

Fonte popolazione: Elaborazioni Ufficio di Statistica di Roma Capitale su dati da Fonte anagrafica

Fonte medici e pediatri: Elaborazioni Ufficio di Statistica di Roma Capitale su dati LazioCrea-Direzione Sistemi Informativi-Sistemi Centrali e di accesso per la Sanità

(a) la visura dei MMG e PLS è al 31/12 degli anni 2015,2016,2017,2018,2019,2020,2021

(b) la popolazione media residente è calcolata come media della popolazione al 31/12 degli anni 2014 e 2015, 2015 e 2016, 2016 e 2017, 2017 e 2018, 2018 e 2019, 2019 e 2020, 2020 e 2021

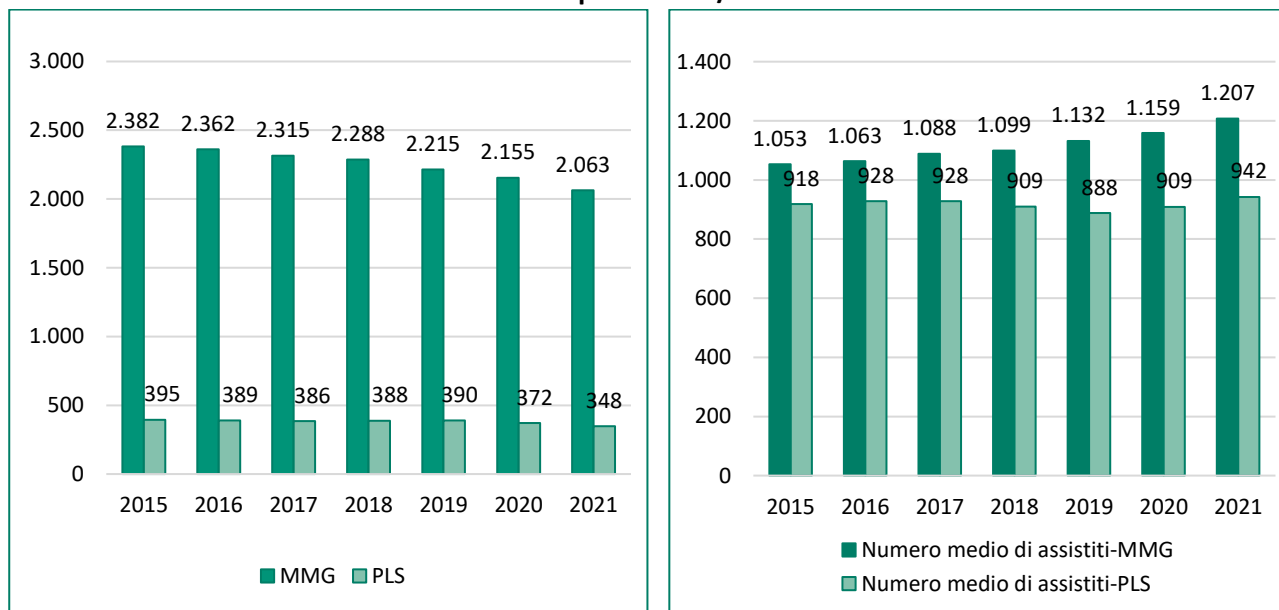
Graf.4.1 - Numero di MMG e PLS e di residenti per Medico/Pediatra. Roma. Anni 2015-2021

Fonte popolazione: Elaborazioni Ufficio di Statistica di Roma Capitale su dati da Fonte anagrafica

Fonte medici e pediatri: Elaborazioni Ufficio di Statistica di Roma Capitale su dati LazioCrea-Direzione Sistemi Informativi-Sistemi Centrali e di accesso per la Sanità

Tab.4.2 - MMG e PLS per ASL e Municipio. Roma. Anno 2021

ASL	MUNICIPIO	MMG ^(a)	Popolazione media residente (b) anni 14+	Tasso per 10.000 ab	Numero medio di assistiti	PLS ^(a)	Popolazione media residente (b) anni 0-13	Tasso per 10.000 ab	Numero medio di assistiti
Roma 1	I	171	150.290	11,4	879	16	15.412	10,4	963
	II	157	147.232	10,7	938	14	18.256	7,7	1.304
	III	156	179.614	8,7	1.151	22	23.948	9,2	1.089
Roma 2	IV	122	153.414	8,0	1.257	25	19.095	13,1	764
	V	201	212.256	9,5	1.056	31	27.004	11,5	871
	VI	123	212.436	5,8	1.727	28	35.461	7,9	1.266
	VII	244	272.191	9,0	1.116	47	33.878	13,9	721
	VIII	104	115.127	9,0	1.107	15	13.906	10,8	927
Roma 3	IX	120	160.213	7,5	1.335	24	22.494	10,7	937
	X	139	200.596	6,9	1.443	29	28.526	10,2	984
	XI	101	135.221	7,5	1.339	18	17.977	10,0	999
Roma 1	XII	101	124.412	8,1	1.232	17	15.412	11,0	907
	XIII	100	116.528	8,6	1.165	19	14.685	12,9	773
	XIV	133	167.061	8,0	1.256	21	22.925	9,2	1.092
	XV	91	140.740	6,5	1.547	22	18.666	11,8	848
Non localizzati		-	-	2.861	-	-	-	344	-
Totale		2.155	2.063	2.490.188	8,3	1.207	348	338.193	10,3

Fonte popolazione: Elaborazioni Ufficio di Statistica di Roma Capitale su dati da Fonte anagrafica

Fonte medici e pediatri: Elaborazioni Ufficio di Statistica di Roma Capitale su dati LazioCrea-Direzione Sistemi Informativi-Sistemi Centrali e di accesso per la Sanità

(a) la visura dei MMG e PLS è al 31/12/2021

(b) la popolazione media residente è calcolata come media della popolazione al 31/12 degli anni 2020 e 2021

Graf.4.2 - Numero di residenti per Medico/Pediatra per municipio. Roma. Anno 2021

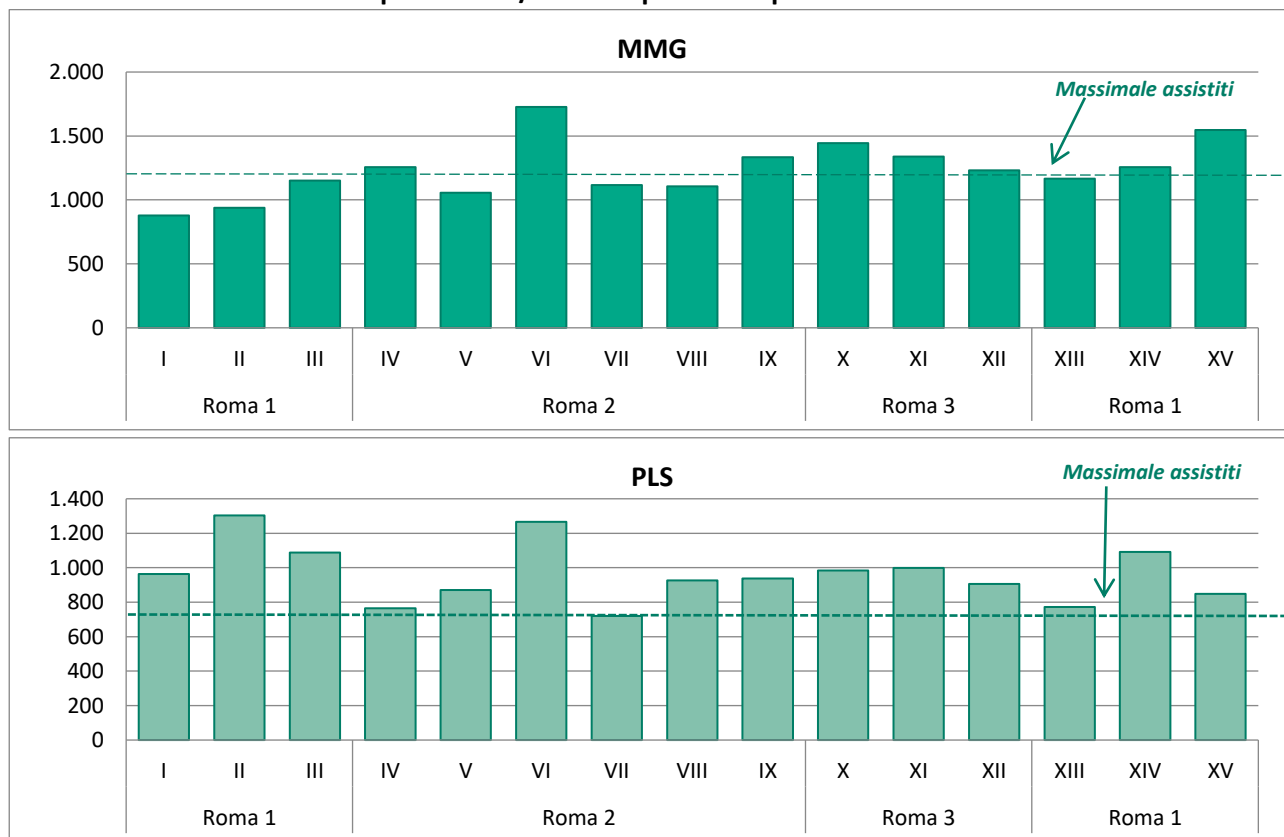

Fonte medici e pediatri: Elaborazioni Ufficio di Statistica di Roma Capitale su dati LazioCrea-Dir. Sist. Informativi-Sist. Centr. e di accesso per la Sanità

Note: la visura dei MMG e PLS è al 31/12/2021; la stima del numero medio di assistiti è calcolata attraverso il rapporto tra la popolazione media residente 2021 e il numero di medici/pediatri.

Tab.4.3 - Continuità assistenziale nel territorio di Roma Capitale, per ASL e municipio. Anno 2021

ASL	Municipio	Zona	Indirizzo	Ambulatorio di Cure Primarie	Casa della Salute	Assistenza Pediatrica (sab-dom-festivi)
RM1	I	Centro storico	Via Antonio Canova, 19	sì		
RM1	I	Prati-Trionfale	Via Fra' Albenzio, 10	sì	si	sì ⁽²⁾
RM1	I	Trastevere	Via Emilio Morosini, 30 / Via Roma Libera, 76	sì	si	
RM1	II	Parioli-Trieste	Piazza Istria, 2	sì		
RM1	III	Montesacro - Talenti	Via Lampedusa, 23	sì		sì ⁽³⁾
RM1	XIII	Aurelio-Boccea	Via Boccea, 271	sì		
RM1	XIV	Primavalle	Piazza San Zaccaria Papa,1	sì		
RM1	XV	Labaro - Prima Porta	Via San Daniele del Friuli, 8	sì	si	
RM2	IV	Tiburtino - Casal Bertone	Largo Domenico De Dominicis, 7	sì		
RM2	IV	Settecamini	Via Rubellia, 1	sì		
RM2	IX	Eur - Laurentino - Torrino	Viale Camillo Sabatini snc	sì		sì ⁽³⁾
RM2	V	Centocelle	Via degli Eucalipti, 14	sì		
RM2	V	Prenestino - Torpignattara	Via Nicolò Forteguerra, 4	sì	sì ⁽¹⁾	sì ⁽²⁾
RM2	VI	Tor Vergata - Torre Angela	Via Tenuta di Torrenova, 138	sì	sì	si
RM2	VII	Tuscolano - Cinecittà	Via Antistio,15	sì	si	
RM2	VIII	Garbatella - Tor Marancia	Via Antonio Malfante, 35	sì		
RM3	X	Ostia e Acilia	Ostia - L.mare Paolo Toscanelli, 230	sì	sì	sì ⁽²⁾
RM3	XI	Magliana - Corviale - Ponte Galeria	Via Portuense, 1389	sì		

Fonte: <https://www.salutelazio.it/cure-sul-territorio>

(1) Santa Caterina della Rosa; (2) Presso Casa della Salute; (3) Presso Poliambulatorio

Nota: Gli Ambulatori di Cure Primarie sono aperti sabato, domenica, festivi dalle 10.00 alle 19.00 e prefestivi dalle 14.00 alle 19.00; Le Case della Salute sono aperte dalle 8.00 alle 20.00.

Tab.4.4 - Volume totale delle prestazioni e PDTA* per ASL e struttura di erogazione - Case della Salute. Roma. Anni 2020-2021

ASL	Mu n.	CASA DELLA SALUTE	Indirizzo	Volume prestazioni		PDTA della BPCO		PDTA per il DIABETE	
				ANNO		ANNO		ANNO	
				2020	2021	2020	2021	2020	2021
RM1	XV	LABARO-PRIMA PORTA	Via San Daniele del Friuli, 8	97.238	99.430	-	-	-	-
RM1	I	PRATI-TRIONFALE	Via Fra' Albenzio, 10	114.619	157.299	3	-	-	-
RM1	I	NUOVO REGINA MARGHERITA	Via Roma Libera, 76	166.425	204.425	-	-	-	-
RM2	V	SANTA CATERINA DELLA ROSA	Via Nicolò Forteguerra, 4	466.188	518.194	1.387	1.491	4.016	3.521
RM2	VII	ANTISTIO	Via Antistio, 15	192.190	256.761	759	841	14.010	12.619
RM2	VI	TENUTA TORRENOVA	Via Tenuta di Torrenova, 138	319.148	430.529	1.869	1.840	15.452	7.691
RM3	X	OSTIA	Ostia - L.mare Paolo Toscanelli, 230	149.401	198.268	-	8	-	84
Totale				1.864.906	1.978.672	1.505.209	1.864.906	4.018	4.180

Fonte: Elaborazioni Ufficio di Statistica di Roma Capitale su dati Regione Lazio, SIAS (Sistema Informativo Assistenza Specialistica) dell'Area Sistemi Informativi/ICT, Logistica Sanitaria e Coordinamento Acquisti. SIAS 2020 e 2021

*PDTA=Percorsi Diagnostico Terapeutici Assistenziali

Rete di emergenza, offerta e attività ospedaliera

Tab.4.5 - Numero di accessi ai Pronto Soccorso capitolini per codice triage. Anno 2021

ASL	Mun.	Codice struttura-polo	Denominazione struttura	Livello di complessità	NUMERO DI ACCESSI - TRIAGE codice												TOTALE ACCESSI
					ROSSO		ARANCIO		AZZURRO		VERDE		BIANCO		NON		
					N	%	N	%	N	%	N	%	N	%	N	%	
RM 1	I	12002600	Santo Spirito	DEA I	1.803	8,6	3.055	14,6	8.011	38,4	7.460	35,8	461	2,2	70	0,3	20.860
RM 1	I	12003000	Regionale Oftalmico	PS SPEC	43	0,1	648	1,3	17.194	34,1	17.656	35,0	14.870	29,5	45	0,1	50.456
RM 1	I	12007200	San Giovanni Calibita - FBF	DEA I	180	0,7	4.679	17,6	9.828	37,0	10.508	39,5	1.021	3,8	353	1,3	26.569
RM 1	I	12090201	San Giovanni Addolorata	DEA II	3.667	9,1	15.770	39,3	11.741	29,2	7.575	18,9	1.321	3,3	90	0,2	40.164
RM 1	I	12090401	Bambino Gesù	PS SPEC	187	0,4	5.241	10,0	11.232	21,4	28.812	54,8	7.132	13,6	0	0,0	52.604
RM 1	II	12090601	Policlinico Umberto I (generale)	DEA II	4.941	9,0	11.364	20,6	16.611	30,2	11.301	20,5	10.855	19,7	0	0,0	55.072
RM 1	II	12090604	Policlinico Umberto I (ostetrico)	PS SPEC	12	0,3	694	15,7	2.381	53,8	1.236	27,9	103	2,3	0	0,0	4.426
RM 1	II	12090607	Policlinico Umberto I (pediatrico)	PS SPEC	372	2,8	1.475	10,9	3.681	27,2	6.616	49,0	1.366	10,1	0	0,0	13.510
RM 1	II	12090608	Policlinico Umberto I (ematologico)	PS SPEC	5	0,2	247	9,2	2.037	76,3	344	12,9	38	1,4	0	0,0	2.671
RM 1	II	12090609	Policlinico Umberto I (odontoiatrico)	PS SPEC	1	0,0	4	0,0	1.275	8,6	13.456	90,2	176	1,2	0	0,0	14.912
RM 2	IV	12026700	Sandro Pertini	DEA I	3.993	9,2	9.648	22,1	23.691	54,3	5.904	13,5	221	0,5	137	0,3	43.594
RM 2	IX	12006601	Sant' Eugenio	DEA I	2.375	5,5	11.220	26,1	18.804	43,7	10.110	23,5	284	0,7	233	0,5	43.026
RM 2	IX	12006602	C.T.O. Andrea Alesini	PS SPEC	12	0,1	593	3,0	3.582	18,1	15.129	76,4	313	1,6	186	0,9	19.815
RM 2	IX	12091500	Campus Bio-Medico	DEA I	398	3,4	1.511	13,0	4.805	41,4	4.499	38,7	402	3,5	0	0,0	11.615
RM 2	V	12007600	Madre Giuseppina Vannini	DEA I	687	3,3	2.710	13,0	8.198	39,3	9.055	43,4	195	0,9	32	0,2	20.877
RM 2	VI	12029400	Policlinico Casilino	DEA I	2.282	3,3	11.952	17,4	36.746	53,4	17.438	25,4	293	0,4	71	0,1	68.782
RM 2	VI	12092000	Policlinico Tor Vergata (generale)	DEA I	1.937	5,5	6.416	18,1	13.564	38,2	11.580	32,6	1.777	5,0	208	0,6	35.482
RM 2	VI	12092001	Policlinico Tor Vergata (odontoiatrico)	PS SPEC	0	0,0	0	0,0	8	0,9	765	89,2	85	9,9	0	0,0	858
RM 3	X	12006100	Giovanni Battista Grassi	DEA I	1.744	4,3	3.943	9,8	13.701	34,0	19.791	49,1	979	2,4	113	0,3	40.271
RM 3	XII	12090100	San Camillo - Forlanini (generale)	DEA II	4.485	11,8	8.807	23,2	12.486	32,9	11.677	30,7	516	1,4	12	0,0	37.983
RM 3	XII	12090101	San Camillo - Forlanini (pediatrico)	PS SPEC	15	0,2	136	1,9	1.072	14,9	5.848	81,0	147	2,0	0	0,0	7.218
RM 3	XII	12090102	San Camillo - Forlanini (ostetrico)	PS SPEC	15	0,2	222	3,6	2.507	40,7	3.298	53,6	114	1,9	0	0,0	6.156
RM 1	XIII	12007300	San Carlo di Nancy	PS	70	0,4	543	3,0	4.224	23,5	12.881	71,6	204	1,1	57	0,3	17.979
RM 1	XIII	12018000	Aurelia Hospital	DEA I	706	4,1	1.980	11,6	5.777	33,7	8.514	49,7	126	0,7	19	0,1	17.122
RM 1	XIV	12007400	Cristo Re	PS SPEC	90	0,4	3.079	14,7	7.484	35,7	9.949	47,5	360	1,7	0	0,0	20.962
RM 1	XIV	12028501	San Filippo Neri	DEA I	859	4,3	5.126	25,9	7.117	36,0	6.363	32,2	216	1,1	104	0,5	19.785
RM 1	XIV	12090501	A. Gemelli	DEA II	3.876	6,1	8.570	13,5	24.708	38,8	24.411	38,3	1.308	2,1	809	1,3	63.682
RM 1	XV	12007100	San Pietro - FBF	DEA I	811	2,4	3.992	11,6	14.925	43,4	14.010	40,8	562	1,6	50	0,1	34.350
RM 1	XV	12091900	S.Andrea	DEA I	3.188	8,5	8.978	23,8	10.141	26,9	14.568	38,7	627	1,7	179	0,5	37.681
Totale					38.754	4,7	132.603	16,0	297.531	35,9	310.754	37,5	46.072	5,6	2.768	0,3	828.482

Fonte: Elaborazioni Ufficio di Statistica di Roma Capitale su dati Regione Lazio- Area Sistemi Informativi/ICT, Logistica Sanitaria e Coordinamento Acquisti. Dati SIES 2021

Nota: DEA= Dipartimento emergenza e accettazione; PS=Pronto Soccorso, PS SPEC= Pronto soccorso specialistico

Tab.4.6 - Tempi di attesa per triage ai Pronto Soccorso per Istituto, ASL e municipio. Roma. Anno 2021

ASL e Municipio		Codice struttura-polo	Denominazione struttura	Livello	TOTALE ACCESSI	TEMPO MEDIANO DI ATTESA (MINUTI) TRIAGE CODICE			
						ARANCIO	AZZURRO	VERDE	BIANCO
						minuti	minuti	minuti	minuti
RM 1	I	12090401	Bambino Gesù ¹	PS SPEC	52.604	9	15	49	49
RM 1	I	12003000	Regionale Oftalmico	PS SPEC	50.456	14	38	48	70
RM 1	I	12090201	San Giovanni Addolorata	DEA II	40.164	41	59	53	113
RM 1	I	12007200	San Giovanni Calibita - FBF	DEA I	26.569	12	21	40	48
RM 1	I	12002600	Santo Spirito	DEA I	20.860	28	79	57	95
RM 1	II	12090608	Policlinico Umberto I (ematologico)	PS SPEC	2.671	2	2	2	2
RM 1	II	12090601	Policlinico Umberto I (generale)	DEA II	55.072	37	61	54	35
RM 1	II	12090609	Policlinico Umberto I (odontoiatrico)	PS SPEC	14.912	13	14	32	64
RM 1	II	12090604	Policlinico Umberto I (ostetrico)	PS SPEC	4.426	11	13	12	15
RM 1	II	12090607	Policlinico Umberto I (pediatrico)	PS SPEC	13.510	19	26	32	10
RM 2	IV	12026700	Sandro Pertini	DEA I	43.594	40	67	41	39
RM 2	IX	12006602	C.T.O. Andrea Alesini	PS SPEC	19.815	14	27	47	86
RM 2	IX	12091500	Campus Bio-Medico	DEA I	11.615	30	82	76	49
RM 2	IX	12006601	Sant' Eugenio	DEA I	43.026	41	65	54	54
RM 2	V	12007600	Madre Giuseppina Vannini	DEA I	20.877	14	20	17	56
RM 2	VI	12029400	Policlinico Casilino	DEA I	68.782	31	77	81	176
RM 2	VI	12092000	Policlinico Tor Vergata (generale)	DEA I	35.482	32	114	115	113
RM 2	VI	12092001	Policlinico Tor Vergata (odontoiatrico)	PS SPEC	858	0	17	27	25
RM 3	X	12006100	Giovanni Battista Grassi	DEA I	40.271	18	36	58	70
RM 3	XII	12090100	San Camillo - Forlanini (generale)	DEA II	37.983	22	46	57	140
RM 3	XII	12090102	San Camillo - Forlanini (ostetrico)	PS SPEC	6.156	14	24	30	40
RM 3	XII	12090101	San Camillo - Forlanini (pediatrico)	PS SPEC	7.218	13	21	33	39
RM 1	XIII	12018000	Aurelia Hospital	DEA I	17.122	17	29	47	87
RM 1	XIII	12007300	San Carlo di Nancy	PS	17.979	12	20	35	91
RM 1	XIV	12090501	A. Gemelli	DEA II	63.682	17	38	34	36
RM 1	XIV	12007400	Cristo Re	PS SPEC	20.962	13	17	16	48
RM 1	XIV	12028501	San Filippo Neri	DEA I	19.785	19	99	94	108
RM 1	XV	12091900	S.Andrea	DEA I	37.681	22	60	61	97
RM 1	XV	12007100	San Pietro - FBF	DEA I	34.350	18	23	24	104
Totale					828.482	26	44	45	58

Fonte: Elaborazioni Ufficio di Statistica di Roma Capitale su dati Regione Lazio - Area Sistemi Informativi/ICT, Logistica Sanitaria e Coordinamento Acquisti. Dati SIES 2021

Note: DEA= Dipartimento emergenza e accettazione; PS=Pronto Soccorso, PS SPEC= Pronto soccorso specialistico

Tab.4.6bis - Tempi di permanenza ai Pronto Soccorso per Istituto, ASL e municipio. Roma. Anno 2021

ASL e Municipio		Codice strutturale	Denominazione struttura	Livello	TEMPO MEDIANO DI PERMANENZA (MINUTI) IN PRONTO SOCCORSO				
					ROSSO	ARANCIO	AZZURRO	VERDE	BIANCO
					minuti	minuti	minuti	minuti	minuti
RM 1	I	12090401	Bambino Gesù'	PS SPEC	14	179	183	165	83
RM 1	I	12003000	Regionale Oftalmico	PS SPEC	87	75	66	66	81
RM 1	I	12090201	San Giovanni Addolorata	DEA II	480	448	215	146	165
RM 1	I	12007200	San Giovanni Calibita - FBF	DEA I	218	136	142	132	78
RM 1	I	12002600	Santo Spirito	DEA I	574	610	379	161	172
RM 1	II	12090608	Policlinico Umberto I (ematologico)	PS SPEC	1.437	888	260	121	128
RM 1	II	12090601	Policlinico Umberto I (generale)	DEA II	1.024	712	387	199	41
RM 1	II	12090609	Policlinico Umberto I (odontoiatrico)	PS SPEC	187	515	35	50	70
RM 1	II	12090604	Policlinico Umberto I (ostetrico)	PS SPEC	108	100	115	78	55
RM 1	II	12090607	Policlinico Umberto I (pediatrico)	PS SPEC	201	236	181	119	20
RM 2	IV	12026700	Sandro Pertini	DEA I	1.044	835	241	105	63
RM 2	IX	12006602	C.T.O. Andrea Alesini	PS SPEC	67	147	122	118	131
RM 2	IX	12091500	Campus Bio-Medico	DEA I	665	751	372	221	175
RM 2	IX	12006601	Sant' Eugenio	DEA I	512	429	256	131	96
RM 2	V	12007600	Madre Giuseppina Vannini	DEA I	422	406	249	116	118
RM 2	VI	12029400	Policlinico Casilino	DEA I	733	333	240	166	226
RM 2	VI	12092000	Policlinico Tor Vergata (generale)	DEA I	936	1.176	554	298	166
RM 2	VI	12092001	Policlinico Tor Vergata (odontoiatrico)	PS SPEC	0	0	70	50	44
RM 3	X	12006100	Giovanni Battista Grassi	DEA I	536	508	251	137	111
RM 3	XII	12090100	San Camillo - Forlanini (generale)	DEA II	922	646	412	221	182
RM 3	XII	12090102	San Camillo - Forlanini (ostetrico)	PS SPEC	150	67	75	70	59
RM 3	XII	12090101	San Camillo - Forlanini (pediatrico)	PS SPEC	540	332	201	117	67
RM 1	XIII	12018000	Aurelia Hospital	DEA I	216	390	279	166	150
RM 1	XIII	12007300	San Carlo di Nancy	PS	444	289	185	127	174
RM 1	XIV	12090501	A. Gemelli	DEA II	408	763	501	195	117
RM 1	XIV	12007400	Cristo Re	PS SPEC	258	149	152	103	71
RM 1	XIV	12028501	San Filippo Neri	DEA I	641	849	457	200	187
RM 1	XV	12091900	S.Andrea	DEA I	996	544	348	190	174
RM 1	XV	12007100	San Pietro - FBF	DEA I	304	307	158	113	148
Totale					663	445	240	137	79

Fonte: Elaborazioni Ufficio di Statistica di Roma Capitale su dati Regione Lazio - Area Sistemi Informativi/ICT, Logistica Sanitaria e Coordinamento Acquisti. Dati SIES 2021

Note: DEA= Dipartimento emergenza e accettazione; PS=Pronto Soccorso, PS SPEC= Pronto soccorso specialistico

Tab.4.7 - Posti letto ospedalieri per ASL e municipio. Roma. Anni 2011-2021

ASL	Municipio	Anno											Variazione (%) 2021 vs 2011
		2011	2012	2013	2014	2015	2016	2017	2018	2019	2020	2021	
RM1	I	2.527	2.424	2.386	2.387	2.281	2.228	2.153	2.131	2.221	2.117	2.205	-12,7%
RM1	II	1.451	1.416	1.408	1.411	1.409	1.385	1.432	1.328	1.320	1.415	1.658	14,3%
RM1	III	283	230	230	220	220	246	220	220	220	220	311	9,9%
RM2	IV	507	540	551	558	505	472	515	481	480	451	472	-6,9%
RM2	V	466	463	454	448	448	459	438	413	414	219	404	-13,3%
RM2	VI	695	678	692	692	769	678	740	693	751	685	802	15,4%
RM2	VII	258	250	278	275	275	275	280	275	280	280	272	5,4%
RM2	VIII	409	401	399	393	384	379	389	389	387	385	418	2,2%
RM2	IX	1.226	1.119	1.139	1.138	1.015	1.184	1.235	1.152	1.126	1.057	1.266	3,3%
RM3	X	365	380	377	372	337	339	325	329	319	282	408	11,8%
RM3	XI	728	663	660	688	700	671	671	671	657	606	720	-1,1%
RM3	XII	2.002	2.051	2.056	2.011	1.955	1.878	1.832	1.851	1.833	1.740	2.247	12,2%
RM1	XIII	1.071	941	957	804	820	819	791	846	843	967	1.073	0,2%
RM1	XIV	2.710	2.657	2.349	2.345	2.250	2.261	2.242	2.237	2.210	2.261	2.856	5,4%
RM1	XV	1.008	1.044	960	928	928	942	901	904	904	834	929	-7,8%
Totale		15.706	15.257	14.896	14.670	14.296	14.216	14.164	13.920	13.965	13.519	16.041	2,1%

Fonte: Elaborazioni Ufficio di Statistica di Roma Capitale su dati Ministero della Salute - open data

Nota: posti letto delle strutture ospedaliere pubbliche ed equiparate e delle case di cura private accreditate, al 1° gennaio dell'anno di riferimento

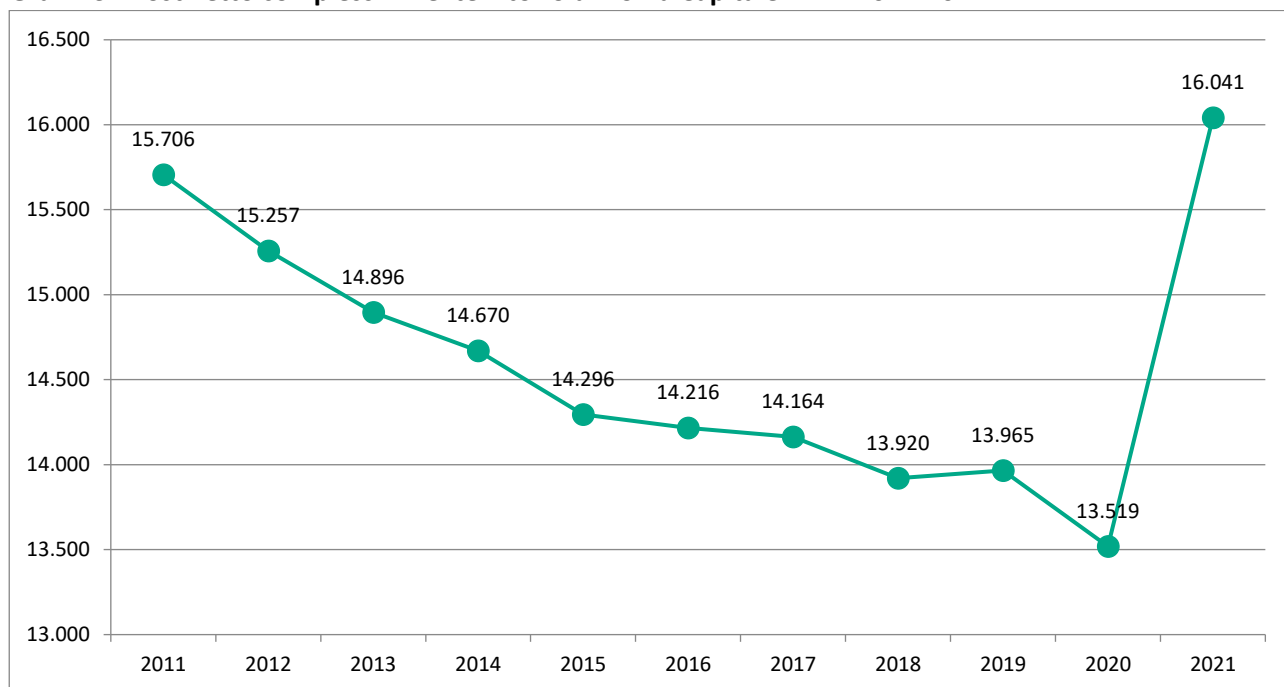
Graf.4.3 - Posti letto complessivi nel territorio di Roma Capitale. Anni 2011-2021

Fonte: Elaborazioni Ufficio di Statistica di Roma Capitale su dati Ministero della Salute - open data

Nota: posti letto delle strutture ospedaliere pubbliche ed equiparate e delle case di cura private accreditate, al 1° gennaio dell'anno di riferimento

Graf.4.4 - Posti letto per municipio e ASL. Roma. Anno 2021

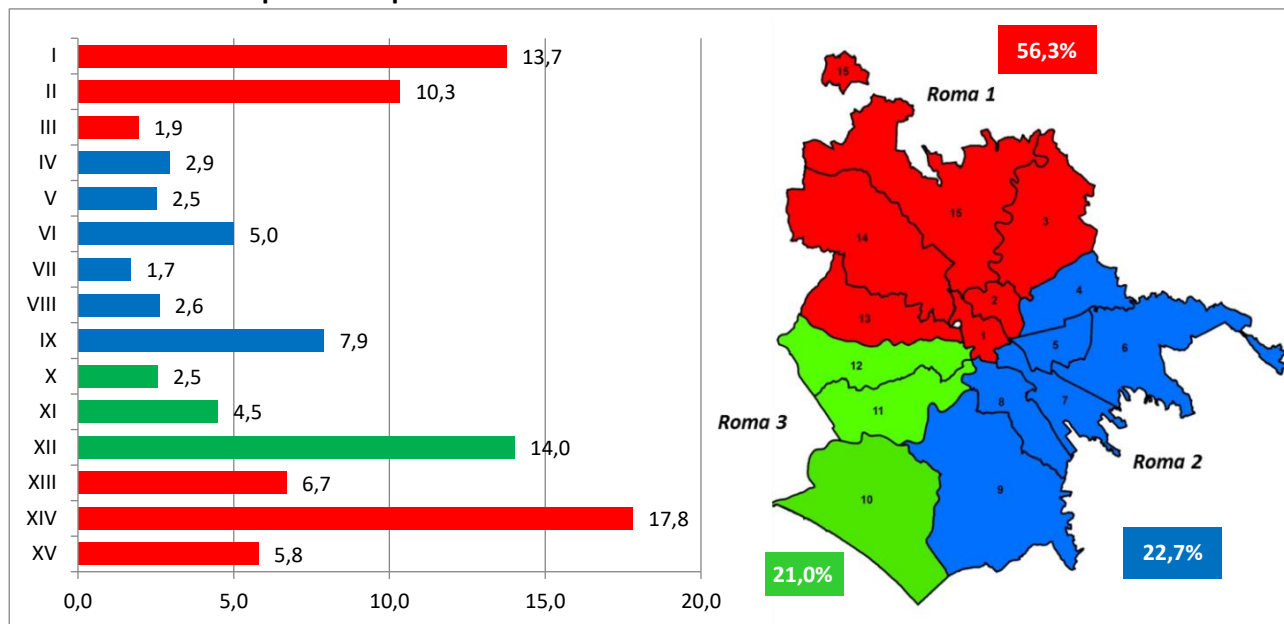

Fonte: Elaborazioni Ufficio di Statistica di Roma Capitale su dati Ministero della Salute - open data

Nota: posti letto delle strutture ospedaliere pubbliche ed equiparate e delle case di cura private accreditate, al 1° gennaio dell'anno di riferimento

Graf.4.5 - Posti letto per tipo di azienda/istituto a Roma. Anni 2011-2021

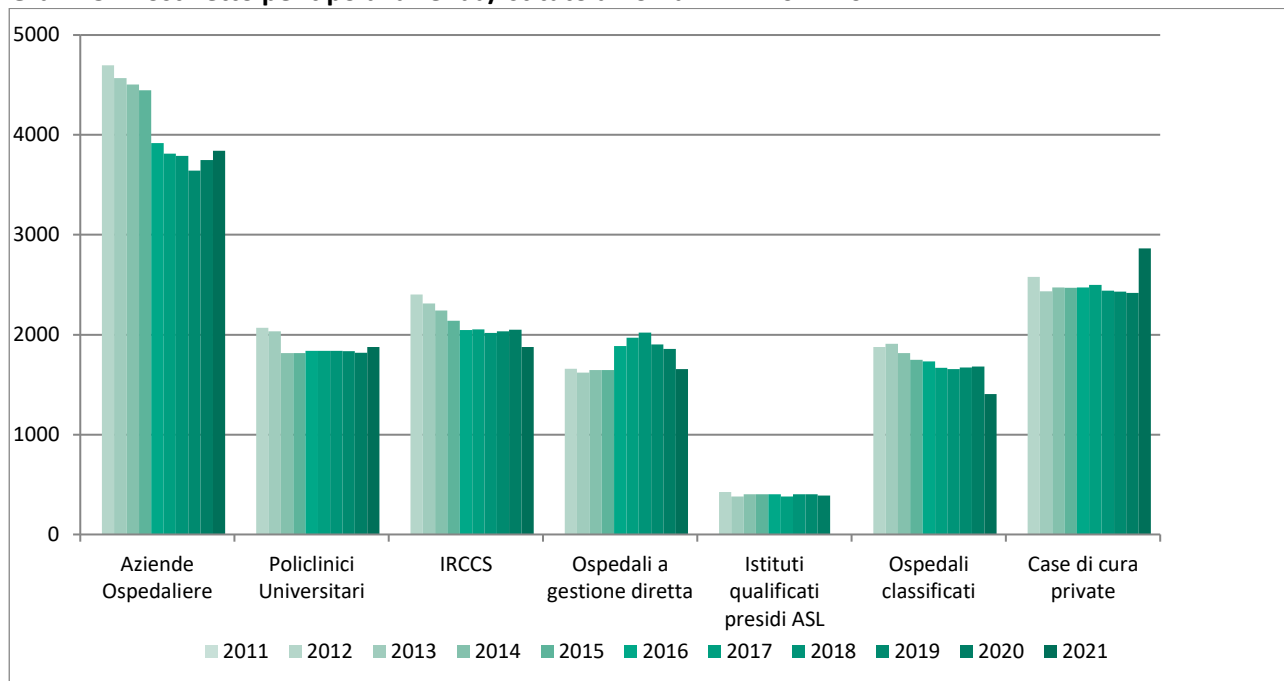

Fonte: Elaborazioni Ufficio di Statistica di Roma Capitale su dati Ministero della Salute - open data

Nota: posti letto delle strutture ospedaliere pubbliche ed equiparate e delle case di cura private accreditate, per le specialità ACUTI, RIABILITAZIONE (cod 56, 28, 75) e LUNGODEGENZA (cod.60), al 1° gennaio dell'anno di riferimento.

Tab.4.8 - Posti letto per azienda/istituto a Roma. Anni 2011-2021

Azienda/istituto	Tipo	2011	2012	2013	2014	2015	2016	2017	2018	2019	2020	2021
AZIENDE OSPEDALIERE												
San Camillo - Forlanini	pubblico	998	1.027	1.030	979	947	878	850	868	872	905	953
San Giovanni - Addolorata	pubblico	844	774	718	717	666	685	643	633	696	729	709
Sant' Andrea (*)	pubblico	425	453	453	453	453	487	452	448	448	378	390
Tor Vergata (*)	pubblico	462	459	452	452	526	460	498	451	497	497	549
Policlinico Umberto I (**)	pubblico	1.369	1.332	1.327	1.327	1.325	1.301	1.348	1.244	1.236	1.331	1.574
San Filippo Neri (***)	pubblico	600	523	523	519	-	-	-	-	-	-	-
POLICLINICI UNIVERSITARI												
Policlinico Gemelli	privato	1.811	1.777	1.558	1.558	1.558	1.551	1.551	1.548	1.527	1.558	1.984
Campus Biomedico	privato	258	258	258	258	279	286	286	288	293	318	435
IRCCS												
Fondazione Santa Lucia	privato	350	342	342	332	325	320	330	330	328	328	328
San Raffaele - Pisana	privato	298	298	298	298	298	298	298	298	298	172	424
Bambino Gesù (****)	privato	827	808	822	822	822	822	822	807	822	776	822
Ist. Dermatologico Immacolata	privato	277	277	277	183	140	147	119	147	155	155	181
Ist. Fisioterapici Ospitalieri	pubblico	349	300	300	298	271	284	284	284	291	291	276
Lazzaro Spallanzani	pubblico	212	204	202	208	190	182	164	167	156	156	301
INRCA	pubblico	88	84	-	-	-	-	-	-	-	-	-
Altri istituti per ASL (*****)												
ASL Roma 1	privato	2.809	2.684	2.612	2.516	2.944	2.888	2.804	2.839	2.834	2.887	3.372
ASL Roma 2	privato	2.142	2.092	2.161	2.164	1.995	2.097	2.199	2.050	2.029	1.643	2.046
ASL Roma 3	privato	1.587	1.565	1.563	1.586	1.557	1.530	1.516	1.518	1.483	1.395	1.697
Totale		15.706	15.257	14.896	14.670	14.296	14.216	14.164	13.920	13.965	13.519	16.041

Fonte: Elaborazioni Ufficio di Statistica di Roma Capitale su dati Ministero della Salute - open data

Nota: posti letto delle strutture ospedaliere pubbliche ed equiparate e delle case di cura private accreditate, per le specialità ACUTI, RIABILITAZIONE (cod 56, 28, 75) e LUNGODEGENZA (cod.60), al 1° gennaio dell'anno di riferimento.

(*) Azienda Ospedaliera integrata con l'Università

(**) Azienda Ospedaliera universitaria integrata con il Servizio Sanitario Nazionale, comprende i PL dell'Eastman

(***) L'ospedale San Filippo Neri è stato classificato come Azienda ospedaliera fino al 2014 e come Ospedale a gestione diretta dal 2015

(****) Sono compresi i posti letto degli stabilimenti di Palidoro e Santa Marinella

(*****) Gli altri istituti comprendono gli ospedali a gestione diretta, gli istituti qualificati presidi ASL, gli ospedali classificati e le case di cura private

Tab.4.9 - Posti letto per municipio, specialità, regime e tasso su popolazione. Roma. Anno 2021

Municipio	POSTI LETTO						Popolazione media residente 2021 (d)	PL ACUTI / POP *1000 ab	PL RIAB LDG/ POP *1000 ab
	ACUTI		RIABILITAZIONE		LUNGODEGENZA	TOTALE PL			
	RO (a)	DH (b)	RO (c)	DH	RO				
I	1.741	357	100	7	0	2.205	165.701	12,7	0,6
II	1.424	130	96	8	0	1.658	165.488	9,4	0,6
III	265	25	0	0	21	311	203.562	1,4	0,1
IV	419	53	0	0	0	472	172.509	2,7	0,0
V	355	49	0	0	0	404	239.260	1,7	0,0
VI	723	79	0	0	0	802	247.897	3,2	0,0
VII	53	3	171	15	30	272	306.068	0,2	0,7
VIII	82	8	298	30	0	418	129.033	0,7	2,5
IX	1.061	153	52	0	0	1.266	182.707	6,6	0,3
X	323	29	14	1	41	408	229.121	1,5	0,2
XI	215	32	402	41	30	720	153.198	1,6	3,1
XII	1.634	167	328	38	80	2.247	139.824	12,9	3,2
XIII	746	98	140	12	77	1.073	131.213	6,4	1,7
XIV	2.420	222	131	3	80	2.856	189.985	13,9	1,1
XV	855	54	20	0	0	929	159.406	5,7	0,1
Totale	12.316	1.459	1.752	155	359	16.041	2.818.173	4,9	0,8

Fonte posti letto: Elaborazioni Ufficio di Statistica di Roma Capitale su dati Ministero della Salute - open data

Fonte popolazione: Elaborazioni Ufficio di Statistica di Roma Capitale su dati da Fonte anagrafica

Nota: posti letto delle strutture ospedaliere pubbliche ed equiparate e delle case di cura private accreditate si riferiscono al 1° gennaio dell'anno di riferimento.

"PL= posti letto; RIAB=riabilitazione post-acuzie; LDG=lungodegenza; RO=regime ordinario; DH=regime di Day Hospital

(a) comprendono 121 PL paganti, NON comprendono i PL del "nido"

(b) comprendono i PL day surgery, NON comprendono i PL del "nido"

(c) comprendono 5 PL paganti"

(d) la popolazione media residente è calcolata come media della popolazione al 31/12/2020 e al 31/12/2021 (la somma comprende i 3.205 casi non localizzati)

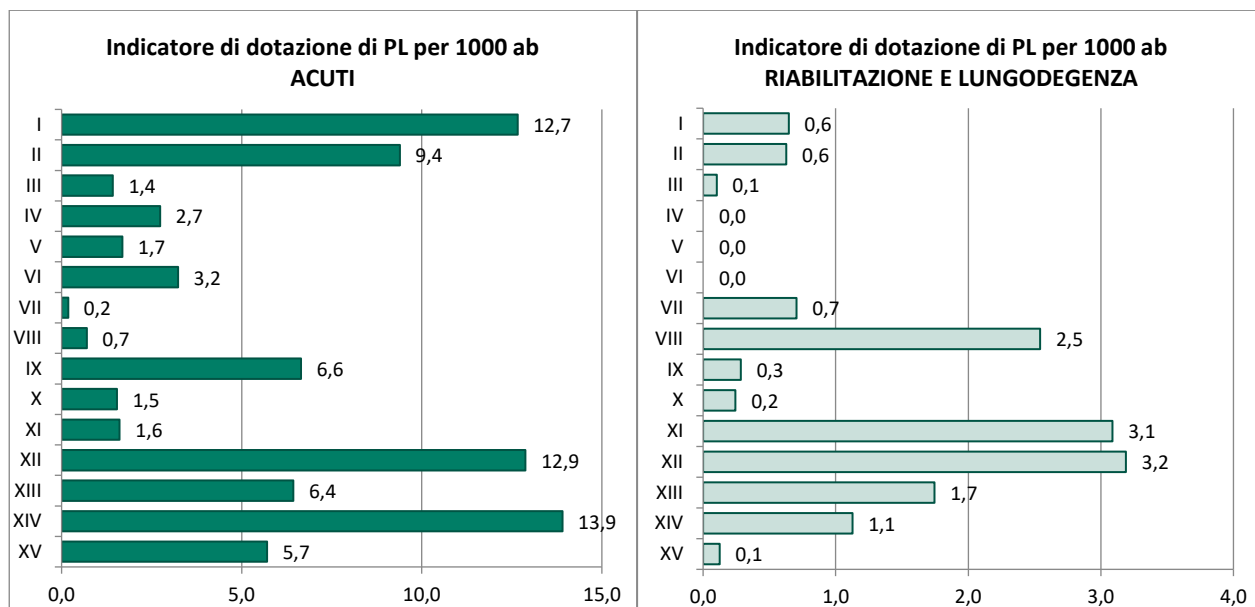
Graf.4.6 - Indicatore di dotazione dei posti letto per municipio e specialità. Roma. Anno 2021

Fonte posti letto: Elaborazioni Ufficio di Statistica di Roma Capitale su dati Ministero della Salute - open data

Fonte popolazione: Elaborazioni Ufficio di Statistica di Roma Capitale su dati da Fonte anagrafica

Note: la popolazione media residente è calcolata come media della popolazione al 31/12 degli anni 2020 e 2021; posti letto delle strutture ospedaliere pubbliche ed equiparate e delle case di cura private accreditate si riferiscono al 1° gennaio dell'anno di riferimento.

Graf.4.7 - Dimissioni per specialità. Roma. Anni 2010-2021

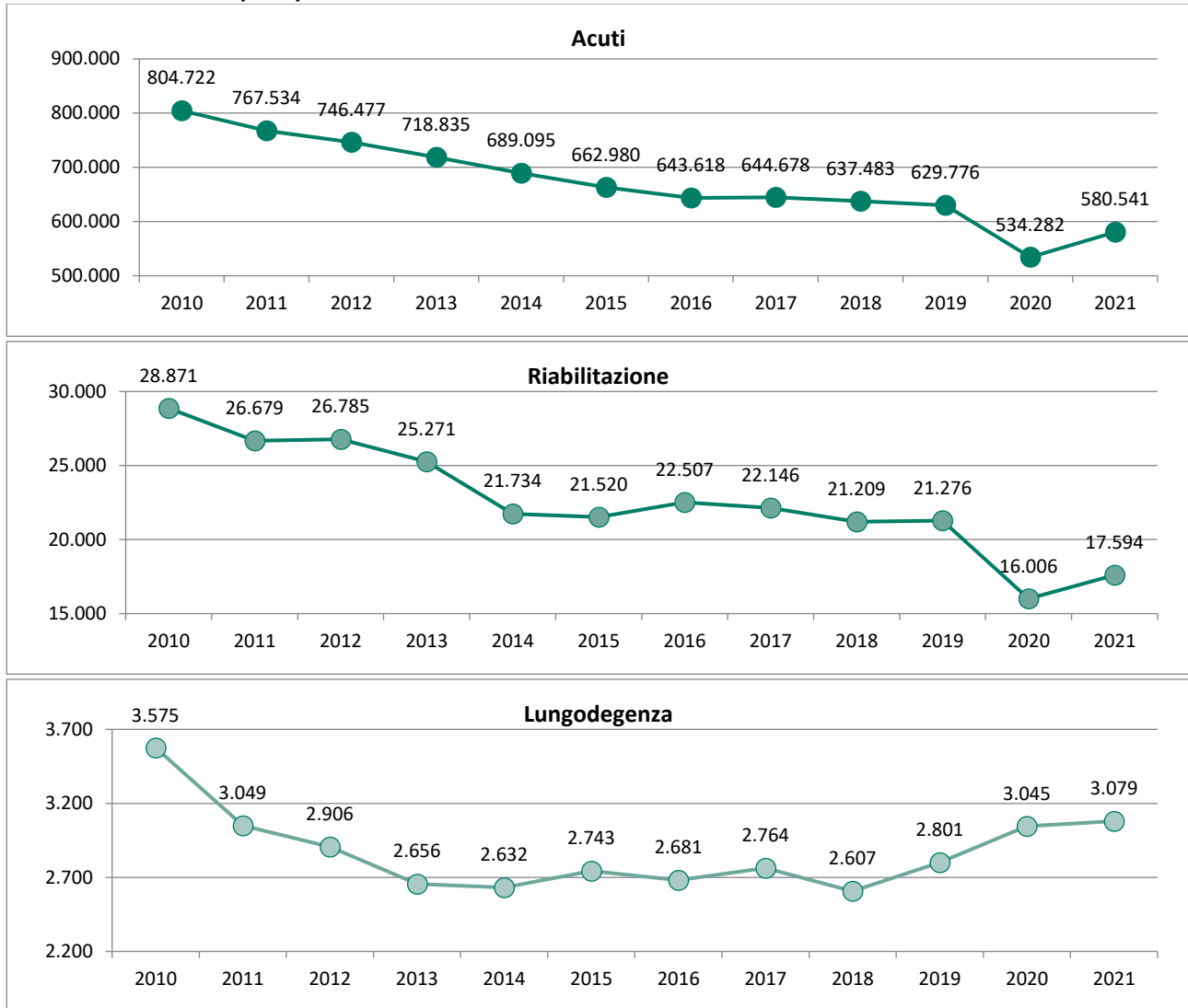

Fonte: Elaborazioni Ufficio di Statistica su dati Regione Lazio, Direzione Regionale Salute e Integrazione Socio Sanitaria
 Nota: sono comprese le dimissioni delle strutture sanitarie private non accreditate

Graf.4.8 - Dimissioni ospedaliere per specialità e genere. Roma. Anno 2021

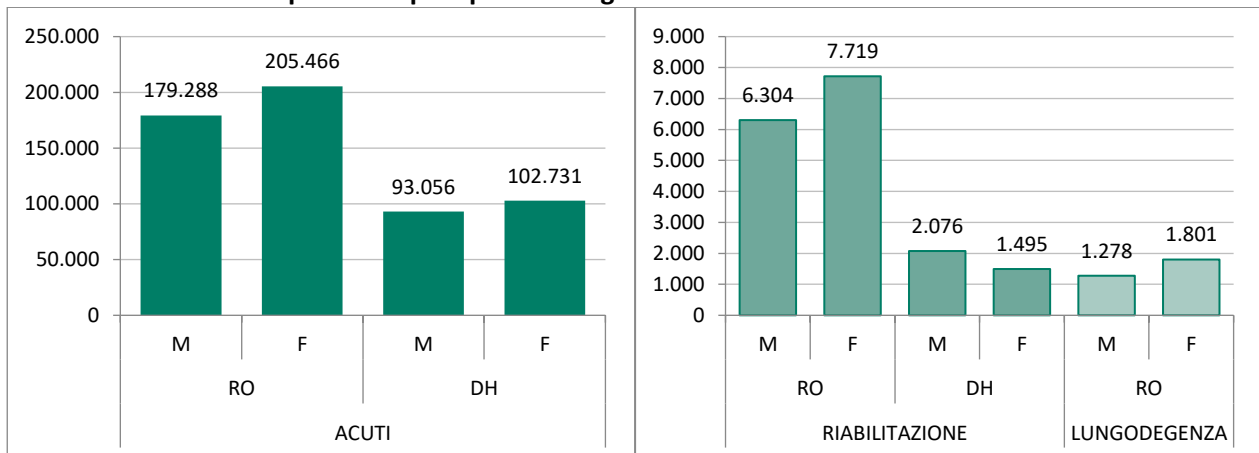

Fonte: Elaborazioni Ufficio di Statistica su dati Regione Lazio, Direzione Regionale Salute e Integrazione Socio Sanitaria
 Nota: sono comprese le dimissioni delle strutture sanitarie private non accreditate

Tab.4.10 - Dimissioni e giornate di degenza a Roma per specialità, regime del ricovero, genere ed azienda/istituto. Anno 2021

	ACUTI								NEONATI SANI			
	Regime Ordinario				Day Hospital				Regime Ordinario			
	M		F		M		F		M		F	
	Dimiss.	Giornate degenza	Dimiss.	Giornate degenza	Dimiss.	Accessi	Dimiss.	Accessi	Dimiss.	Giornate degenza	Dimiss.	Giornate degenza
ROMA 1	39.776	227.625	56.841	280.415	12.169	23.189	19.614	35.786	6.484	24.446	6.109	21.992
ROMA 2	25.966	175.973	32.043	182.424	7.179	20.965	8.507	23.992	3.995	15.607	3.799	13.185
ROMA 3	11.791	98.890	11.321	90.729	2.814	8.139	4.097	12.041	473	1.732	509	1.834
AZIENDE OSPEDALIERE												
San Camillo - Forlanini	10.586	119.011	11.124	96.369	5.269	31.421	6.732	35.568	966	4.183	928	4.506
San Giovanni - Addolorata	9.192	79.738	9.946	75.522	2.279	8.636	3.831	12.024	504	2.510	542	2.529
Sant' Andrea (*)	7.662	68.028	6.443	52.142	2.541	7.486	2.068	5.424	-	-	-	-
Tor Vergata (*)	7.629	75.764	5.651	56.017	3.410	13.209	2.647	13.218	-	-	-	-
Policlinico Umberto I (**)	11.528	142.307	12.102	126.345	5.864	25.964	5.738	28.206	522	4.570	485	4.172
POLICLINICI UNIVERSITARI												
Policlinico Gemelli	24.356	201.327	32.351	192.963	14.977	23.313	17.752	27.386	2.118	12.034	2.163	10.209
Campus Biomedico	8.381	59.196	8.466	45.248	4.863	7.255	4.746	8.637	-	-	-	-
IRCCS												
San Raffaele Pisana	602	6.655	663	8.190	-	-	-	-	-	-	-	-
Bambino Gesù	15.193	99.212	12.072	85.026	26.475	40.973	20.937	32.988	-	-	-	-
Istituto Dermatopatico dell'Immacolata	1.395	9.844	1.752	11.295	3.771	6.579	3.838	8.354	-	-	-	-
Istituti Fisioterapici Ospitalieri	3.171	22.271	3.577	21.518	1.330	3.798	2.180	7.121	-	-	-	-
Lazzaro Spallanzani	2.060	40.604	1.114	21.432	115	816	44	223	-	-	-	-
Totale	179.288	1.426.445	205.466	1.345.635	93.056	221.743	102.731	250.968	15.062	65.082	14.535	58.427
	Riabilitazione								Lungodegenza			
	Regime Ordinario				Day Hospital				Regime Ordinario			
	M		F		M		F		M		F	
	Dimiss.	Giornate degenza	Dimiss.	Giornate degenza	Dimiss.	Accessi	Dimiss.	Accessi	Dimiss.	Giornate degenza	Dimiss.	Giornate degenza
ROMA 1	1.133	28.541	2.135	58.615	181	4.985	169	4.654	496	18.430	663	27.646
ROMA 2	478	16.774	837	27.075	101	2.790	100	2.918	188	4.082	329	10.490
ROMA 3	2.051	67.903	2.339	80.897	388	12.300	347	11.093	594	20.048	809	28.695
AZIENDE OSPEDALIERE												
San Camillo - Forlanini	-	-	-	-	63	1.918	54	1.631	-	-	-	-
San Giovanni - Addolorata	66	1.132	37	611	39	1.002	26	785	-	-	-	-
Policlinico Umberto I (**)	55	2.867	71	3.025	-	-	-	-	-	-	-	-
POLICLINICI UNIVERSITARI												
Policlinico Gemelli	399	12.651	350	9.726	-	-	-	-	-	-	-	-
Campus Biomedico	172	2.869	298	4.757	-	-	-	-	-	-	-	-
IRCCS												
Fondazione Santa Lucia	678	52.462	534	40.322	398	11.240	275	7.315	-	-	-	-
San Raffaele Pisana	935	30.830	861	31.276	317	9.432	139	4.551	-	-	-	-
Bambino Gesù	337	10.101	257	7.821	589	4.169	385	2.552	-	-	-	-
Totale	6.304	226.130	7.719	264.125	2.076	47.836	1.495	35.499	1.278	42.560	1.801	66.831

Fonte: Elaborazioni Ufficio di Statistica di Roma Capitale su dati Regione Lazio – Direzione Regionale Salute e Integrazione Sociosanitari

(*) Azienda Ospedaliera integrata con l'Università

(**) Azienda Ospedaliera universitaria integrata con il Servizio Sanitario Nazionale

Nota: sono comprese le dimissioni e le giornate di degenza delle strutture sanitarie private non accreditate

Tab.4.11 - Dimissioni e giornate di degenza a Roma per tipologia di ricovero, genere e mese. Anno 2021

Mese	ACUTI								NEONATI			
	Regime Ordinario				Day Hospital				Regime Ordinario		Day Hospital	
	M		F		M		F		M		F	
	Dimiss.	Giornate degenza	Dimiss.	Giornate degenza	Dimiss.	Accessi	Dimiss.	Accessi	Dimiss.	Giornate degenza	Dimiss.	Giornate degenza
Gennaio	12.762	114.588	14.872	106.969	4.741	6.995	5.078	7.564	1.168	4.830	1.134	4.580
Febbraio	14.310	115.939	15.942	107.312	6.285	10.502	6.918	12.075	1.103	5.309	1.086	4.279
Marzo	16.869	135.790	18.581	119.942	7.958	14.312	8.632	16.150	1.290	5.724	1.209	4.865
Aprile	15.602	126.885	18.015	119.644	7.652	14.777	8.725	17.202	1.152	4.323	1.111	4.438
Maggio	15.939	122.169	18.357	116.798	7.700	15.750	8.866	17.951	1.236	5.687	1.190	5.191
Giugno	15.112	117.413	16.887	106.431	6.998	14.056	8.033	16.749	1.198	5.348	1.104	4.862
Luglio	15.807	120.058	17.603	114.285	7.966	17.211	8.884	20.360	1.235	5.239	1.249	4.877
Agosto	11.457	105.811	13.070	95.882	4.056	10.195	4.741	11.985	1.259	5.509	1.302	5.359
Settembre	14.827	111.132	17.575	110.949	7.269	14.970	7.783	16.272	1.364	5.857	1.277	4.916
Ottobre	16.182	115.924	19.042	115.527	8.356	17.605	8.944	19.081	1.430	5.983	1.351	4.890
Novembre	15.399	119.549	18.262	118.251	8.920	20.949	9.543	22.804	1.341	5.861	1.263	5.123
Dicembre	15.020	121.184	17.262	113.648	15.155	64.421	16.584	72.775	1.286	5.412	1.259	5.047
Totale	179.288	1.426.445	205.466	1.345.635	93.056	221.743	102.731	250.968	15.062	65.082	14.535	58.427
Mese	RIABILITAZIONE POST ACUTI								LUNGODEGENZA MEDICA			
	Regime Ordinario				Regime DH				Regime Ordinario			
	M		F		M		F		M		F	
	Dimiss.	Giornate degenza	Dimiss.	Giornate degenza	Dimiss.	Accessi	Dimiss.	Accessi	Dimiss.	Giornate degenza	Dimiss.	Giornate degenza
Gennaio	90	2.218	110	3.855	326	12.959	402	13.911	54	404	46	458
Febbraio	103	3.224	114	3.306	424	15.165	475	16.510	97	1.363	73	1.029
Marzo	98	2.921	160	5.770	521	18.140	598	21.243	111	2.275	97	2.105
Aprile	125	3.857	145	5.041	537	20.082	686	24.463	175	4.151	111	2.631
Maggio	133	4.475	161	5.985	539	18.067	612	19.822	161	3.842	99	2.376
Giugno	121	3.815	152	5.959	510	18.549	675	22.700	179	4.429	120	3.067
Luglio	102	3.457	170	6.998	593	21.712	755	25.038	171	4.585	121	2.886
Agosto	112	3.758	123	4.470	513	18.149	565	21.107	116	2.948	95	2.818
Settembre	100	3.736	169	7.096	511	18.419	595	22.296	163	4.374	121	3.333
Ottobre	97	3.784	155	5.368	596	21.481	718	23.898	165	3.670	124	3.514
Novembre	107	3.956	154	5.610	613	21.925	798	25.985	167	4.013	127	3.262
Dicembre	90	3.359	188	7.373	621	21.482	840	27.152	517	11.782	361	8.020
Totale	1.278	42.560	1.801	66.831	6.304	226.130	7.719	264.125	2.076	47.836	1.495	35.499

Fonte: Elaborazioni Ufficio di Statistica di Roma Capitale su dati Regione Lazio – Direzione Regionale Salute e Integrazione Sociosanitari

Nota1: sono comprese le dimissioni e le giornate di degenza delle strutture sanitarie private non accreditate

Nota2: le dimissioni per cui non si dispone l'informazione per genere (ricoveri per acuti, regime ordinario, 209 dimissioni, pari a 2.702 giornate di degenza) sono state suddivise attribuendo 104 dimissioni e 1351 giornate di degenza al genere maschile e 105 dimissioni e 1351 giornate di degenza al genere femminile.

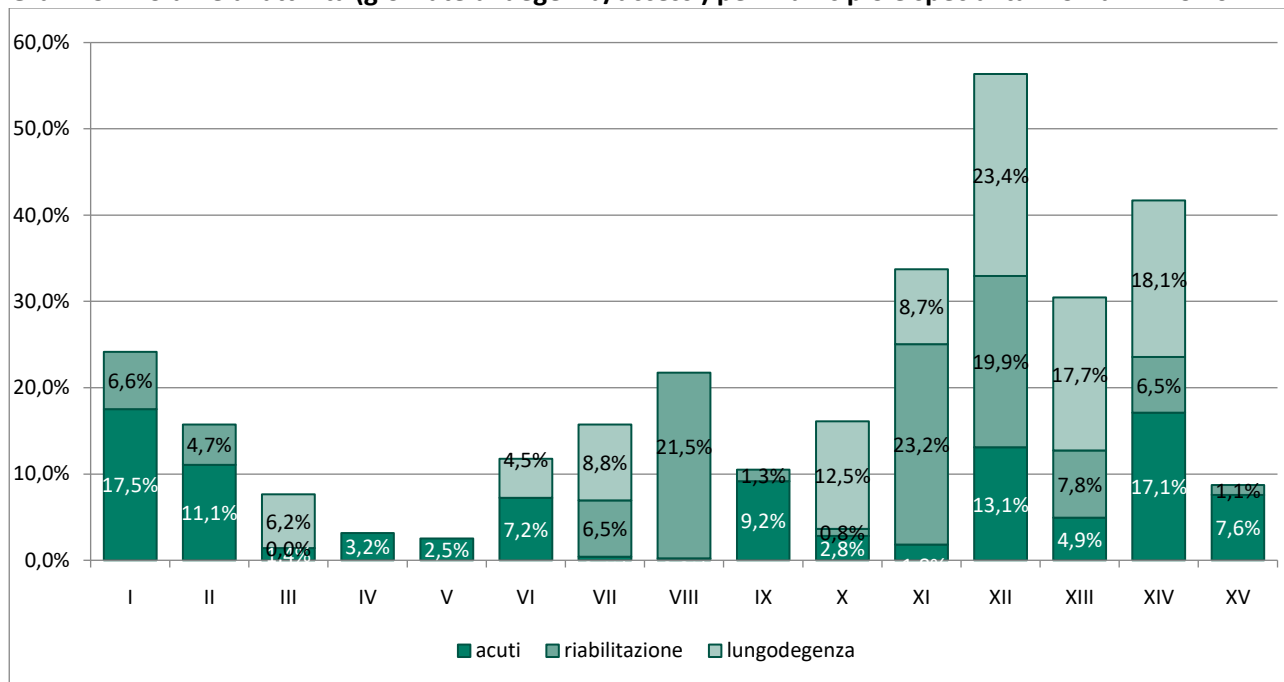
Graf.4.9 - Volume di attività (giornate di degenza/accessi) per municipio e specialità. Roma. Anno 2021

Fonte: Elaborazioni Ufficio di Statistica di Roma Capitale su dati Regione Lazio, Direzione Regionale Salute e Integrazione Socio-Sanitaria

Nota: sono comprese le dimissioni e le giornate di degenza delle strutture sanitarie private non accreditate

Tab.4.12 - Dimissioni, degenza, indice di occupazione per Asl, municipio e regime. ACUTI. Roma. Anno 2021

Asl e Municipio struttura	N strutture	Posti letto		Acuti						Degenza media RO	Accessi medi DH	Indice di occupazione - RO	
		Regime ordinario (a)	Regime di Day Hospital (b)	Dimissioni			Giornate di degenza / Accessi in DH						
				Regime ordinario	Regime di DH	Totale	Regime ordinario	Regime di DH	Totale				
RM1	I	7	1.741	357	66.339	60.991	127.330	451.102	114.010	565.112	6,8	1,9	71%
RM1	II	2	1.424	130	23.630	11.602	35.232	268.652	54.170	322.822	11,4	4,7	52%
RM1	III	2	265	25	5.296	1.019	6.315	40.494	1.021	41.515	7,6	1,0	42%
RM2	IV	2	419	53	11.779	3.849	15.628	88.776	13.600	102.376	7,5	3,5	58%
RM2	V	3	355	49	10.649	3.119	13.768	72.080	6.237	78.317	6,8	2,0	56%
RM2	VI	2	723	79	30.101	9.039	39.140	202.831	32.313	235.144	6,7	3,6	77%
RM2	VII	2	53	3	991	0,0	991	8.228	0,0	8.228	8,3	-	43%
RM2	VIII	2	82	8	2.369	430	2.799	6.597	524	7.121	2,8	1,2	22%
RM2	IX	4	1.061	153	37.136	18.148	55.284	252.492	45.244	297.736	6,8	2,5	65%
RM3	X	3	323	29	8.192	1.141	9.333	85.048	6.546	91.594	10,4	5,7	72%
RM3	XI	2	215	32	5.285	4.798	10.083	41.364	12.662	54.026	7,8	2,6	53%
RM3	XII	6	1.634	167	33.908	13.132	47.040	347.563	69.000	416.563	10,3	5,3	58%
RM1	XIII	6	746	98	20.440	13.689	34.129	113.509	29.919	143.428	5,6	2,2	42%
RM1	XIV	3	2.420	222	71.429	36.222	107.651	496.428	58.122	554.550	6,9	1,6	56%
RM1	XV	3	855	54	28.914	10.509	39.423	206.011	21.046	227.057	7,1	2,0	66%
Totale		49	12.316	1.459	356.458	187.688	544.146	2.681.175	464.414	3.145.589	7,5	2,5	60%

Fonte attività ospedaliera: Elaborazioni Ufficio di Statistica di Roma Capitale su dati Regione Lazio, Direzione Regionale Salute e Integrazione Socio Sanitaria - Sistema Informativo Ospedaliero (SIO)

Fonte posti letto: Elaborazioni Ufficio di Statistica di Roma Capitale su dati Ministero della Salute - open data

Nota: SONO ESCLUSE le dimissioni e le giornate di degenza delle strutture sanitarie private non accreditate e quelle dei neonati sani (a) comprendono 121 PL paganti, NON comprendono i PL del "nido"; (b) comprendono i PL day surgery, NON comprendono i PL del "nido"

Tab.4.13 - Dimissioni e giornate di degenza/accessi per Asl, municipio e regime. RIABILITAZIONE. Roma. Anno 2021

Asl	Municipio struttura	N strutture	Posti letto		Riabilitazione						Degenza media RO	Accessi medi DH	Indice di occupazione - RO	
			Regime ordinario (c)	Regime di Day Hospital	Dimissioni			Giornate di degenza / Accessi in DH						
					Regime ordinario	Regime di Day Hospital	Totale dimissioni	Regime ordinario	Regime di Day Hospital	Totale degenza				
RM1	I	3	100	7	1.025	1.039	2.064	29.498	8.508	38.006	28,8	8,2	81%	
RM1	II	2	96	8	691	120	811	23.097	3.728	26.825	33,4	31,1	66%	
RM1	III	0	-	-	-	-	-	-	-	-	-	-	-	-
RM2	IV	0	-	-	-	-	-	-	-	-	-	-	-	-
RM2	V	0	-	-	-	-	-	-	-	-	-	-	-	-
RM2	VI	0	-	-	-	-	-	-	-	-	-	-	-	-
RM2	VII	2	171	15	952	201	1.153	31.787	5.708	37.495	33,4	28,4	51%	
RM2	VIII	1	298	30	1.575	673	2.248	104.846	18.555	123.401	66,6	27,6	96%	
RM2	IX	2	52	0,0	470	-	470	7.626	-	7.626	16,2	-	40%	
RM3	X	1	14	1	84	19	103	4.405	332	4.737	52,4	17,5	86%	
RM3	XI	3	402	41	3.459	533	3.992	114.933	18.301	133.234	33,2	34,3	78%	
RM3	XII	3	328	38	2.643	756	3.399	91.568	22.292	113.860	34,6	29,5	76%	
RM1	XIII	4	140	12	1.827	168	1.995	40.707	4.052	44.759	22,3	24,1	80%	
RM1	XIV	3	131	3	1.120	62	1.182	35.216	1.859	37.075	31,4	30,0	74%	
RM1	XV	1	20	0,0	177	-	177	6.572	-	6.572	37,1	-	90%	
Totale		25	1.752	155	14.023	3.571	17.594	490.255	83.335	573.590	35,0	23,3	77%	

Fonte attività ospedaliera: Elaborazioni Ufficio di Statistica di Roma Capitale su dati Regione Lazio, Direzione Regionale Salute e Integrazione Socio Sanitaria - Sistema Informativo Rapporto accettazione-dimissione per la riabilitazione del Lazio (RAD-R)

Fonte posti letto: Elaborazioni Ufficio di Statistica di Roma Capitale su dati Ministero della Salute - open data
(c) comprendono 5 PL paganti

Tab.4.14 - Dimissioni e giornate di degenza per Asl, municipio e regime. LUNGODEGENZA. Roma. Anno 2021

Asl e Municipio struttura		N strutture	Posti letto	Lungodegenza		Degenza media RO	IO%
				Dimissioni	Degenza		
RM1	I	0	-	-	-	-	-
RM1	II	0	-	-	-	-	-
RM1	III	1	21	169	6.829	40,4	89%
RM2	IV	0	-	-	-	-	-
RM2	V	0	-	-	-	-	-
RM2	VI	0	-	-	-	-	-
RM2	VII	1	30	261	9.641	36,9	88%
RM2	VIII	0	-	-	-	-	-
RM2	IX	0	-	-	-	-	-
RM3	X	1	41	360	13.632	37,9	91%
RM3	XI	1	30	320	9.493	29,7	87%
RM3	XII	2	80	723	25.618	35,4	88%
RM1	XIII	2	77	513	19.405	37,8	69%
RM1	XIV	2	80	477	19.842	41,6	68%
RM1	XV	0	-	-	-	-	-
Totale		10	359	2.823	104.460	37,0	80%

Fonte attività ospedaliera: Elaborazioni Ufficio di Statistica di Roma Capitale su dati Regione Lazio, Direzione Regionale Salute e Integrazione Socio Sanitaria - Sistema Informativo Ospedaliero (SIO)

Fonte posti letto: Elaborazioni Ufficio di Statistica di Roma Capitale su dati Ministero della Salute - open data

Nota: SONO ESCLUSE le dimissioni e le giornate di degenza delle strutture sanitarie private non accreditate

Graf.4.10 - Cause di ricovero. Roma. Anno 2021

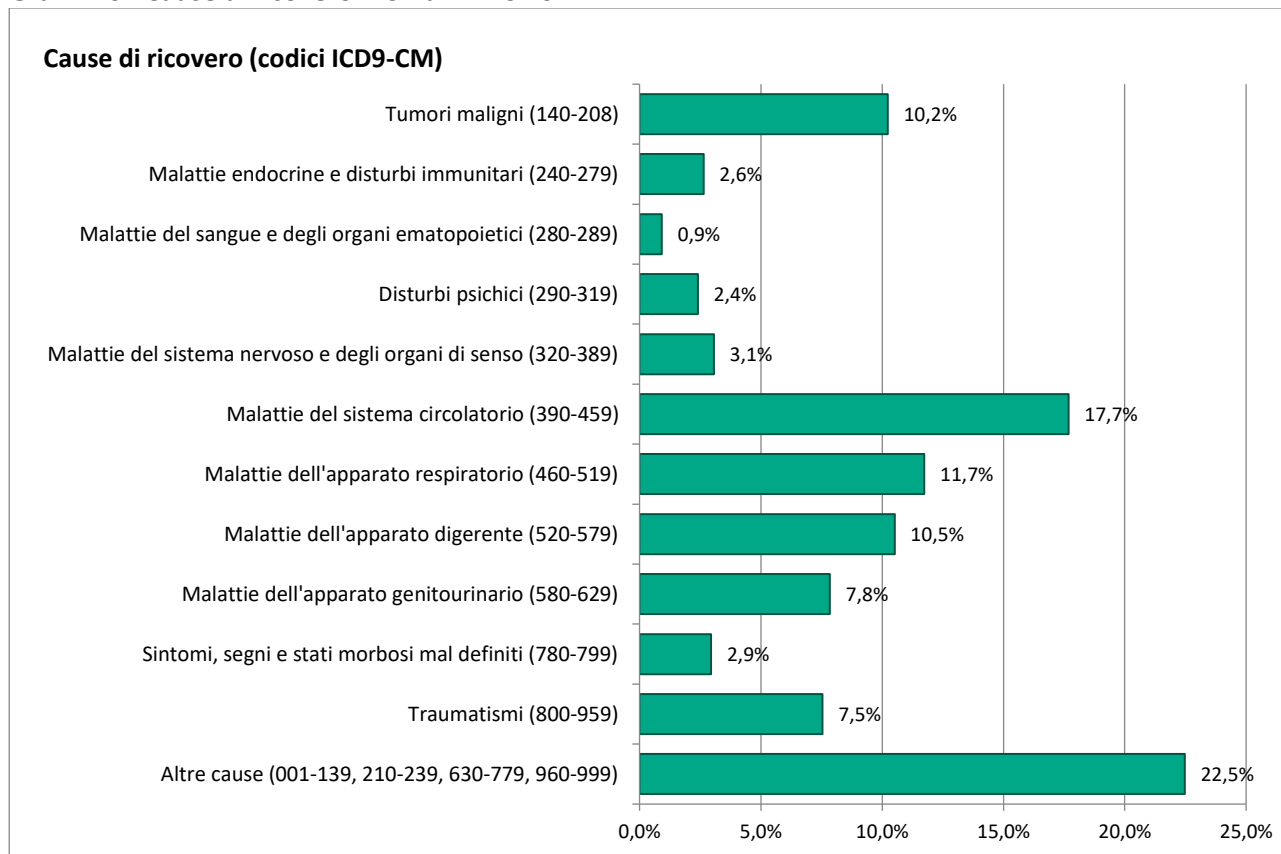

Fonte: Elaborazioni Ufficio di Statistica di Roma Capitale su dati www.opensalutelazio.it

Graf.4.11 - Variazione percentuale delle cause di ricovero. Roma. Anno 2021 vs 2011



Fonte: Elaborazioni Ufficio di Statistica di Roma Capitale su dati www.opensalutelazio.it

Nascite e salute riproduttiva

Tab.4.15 - Nati vivi per ASL, municipio e Istituto. Roma. Anni 2012-2021

ASL	Mun.	Cod.	Istituto	Tipo	2012	2013	2014	2015	2016	2017	2018	2019	2020	2021
Roma1	I	120026	P.O. Santo Spirito	Pub	871	648	655	600	641	550	502	482	451	484
Roma1	I	120072	San Giovanni Calibita-FBF	CL	4.159	4.185	4.181	3.933	3.640	3.350	3.443	3.208	3.221	3.428
Roma1	I	120115	Santa Famiglia	CA	2.284	1.982	1.883	1.727	1.838	1.903	1.858	1.748	1.676	2.014
Roma1	I	120902	San Giovanni-Addolorata	AO	1.872	1.631	1.501	1.462	1.345	1.289	1.202	1.208	1.153	1.049
Roma1	II	120114	Quisisana	CNA	136	90	83	53	15	44	33	27	33	87
Roma1	II	120119	Villa Mafalda	CNA	131	91	45	35	26	24	31	19	5	1
Roma1	II	120129	Villa Margherita	CNA	77	117	101	100	92	86	88	74	88	68
Roma1	II	120172	Mater Dei	CNA	315	342	313	271	269	206	300	222	159	118
Roma1	II	120906	Policlinico Umberto I	AU	1.895	1.592	1.807	1.774	1.636	1.420	1.301	1.145	955	1.017
Roma2	IV	120267	Sandro Pertini	Pub	1.194	1.237	1.184	1.081	1.144	983	829	889	691	894
Roma2	IX	120066	Sant'Eugenio	Pub	620	994	1.001	1.177	1.115	1.112	1.129	1.039	1.070	1.165
Roma2	V	120076	M. Giuseppina Vannini-F.S.C.	CL	758	750	694	683	565	493	513	539	419	213
Roma2	V	120157	Fabia Mater	CA	1.974	1.955	1.888	1.681	1.732	1.523	1.506	1.142	976	797
Roma2	VI	120165	Policlinico Casilino	CA	2.291	2.257	2.176	2.246	2.725	3.545	3.969	3.918	4.355	4.693
Roma2	VIII	120169	Annunziatella	CNA	124	81	42	20	-	-	-	-	-	-
Roma3	X	120061	Giovanni Battista Grassi	Pub	1.982	1.935	1.901	1.814	1.710	1.483	1.425	1.093	867	958
Roma3	XII	120113	Villa Pia	CA	372	333	305	289	437	488	521	208	0	0
Roma3	XII	120171	Citta' di Roma	CA	1.908	1.853	1.613	1.406	1.273	1.397	1.306	1.296	1.147	0
Roma3	XII	120901	San Camillo-Forlanini	AO	3.405	3.174	3.028	2.804	2.529	2.191	2.028	2.019	1.913	1.877
Roma1	XIII	120180	Aurelia Hospital	CA	712	580	598	560	441	226	-	-	-	-
Roma1	XIV	120074	Cristo Re	CL	2.074	1.921	1.968	2.027	1.944	1.720	1.791	1.777	1.569	1.595
Roma1	XIV	120285	San Filippo Neri	Pub	1.183	1.025	1.094	975	848	919	967	1.078	940	975
Roma1	XIV	120905	Policlinico A. Gemelli	AU	3.175	3.293	3.860	4.095	4.320	4.054	4.100	4.022	3.811	4.261
Roma1	XV	120071	San Pietro-Fatebenefratelli	CL	4.563	4.489	4.466	4.567	4.532	4.304	3.545	2.519	3.667	3.992
Roma1	XV	120257	Santa Maria di Leuca	CNA	164	158	117	92	97	46	26	-	-	0
Totale					38.239	36.713	36.504	35.472	34.914	33.356	32.413	29.672	29.166	29.686

Fonte: Elaborazioni Ufficio di Statistica su dati Regione Lazio, Direzione Regionale Salute e Integrazione Sociosanitaria-Rapporto "Le nascite nel Lazio. Anno 2021"

Pub: Pubblica; AO: Azienda Ospedaliera; AU: Azienda Universitaria; CA: Casa di cura accreditata; CNA: Casa di cura non accreditata; CL: Classificato n.d.: non disponibile

Nota: I dati si riferiscono al numero di bambini nati nelle strutture ospedaliere che insistono nel territorio di Roma Capitale, indipendentemente dalla residenza.

Graf.4.12 - Nascite a Roma. Anni 2012-2021

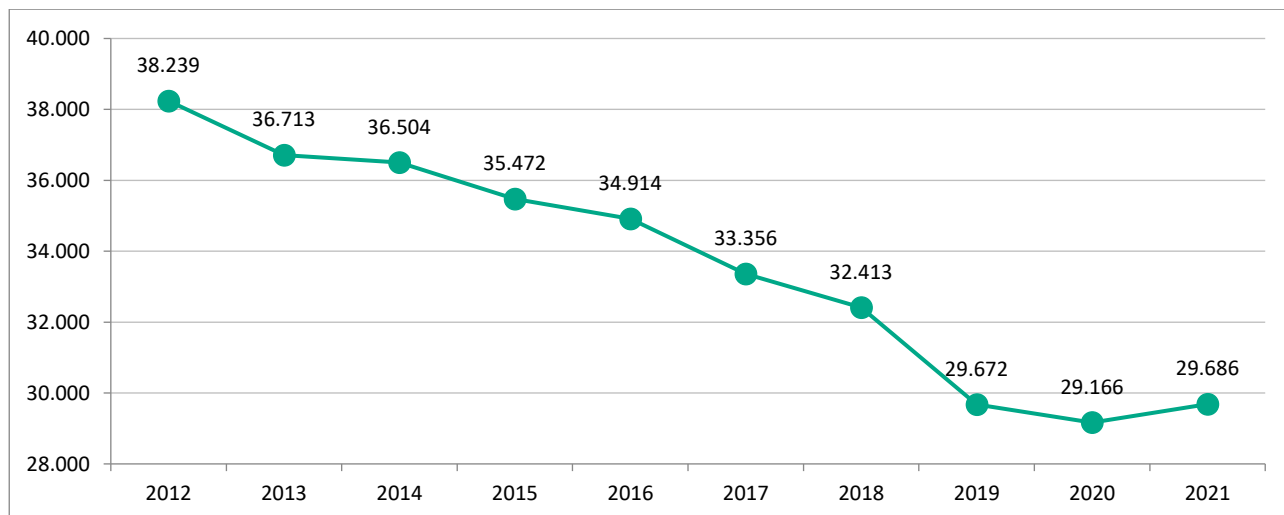

Fonte: Elaborazioni Ufficio di Statistica su dati Regione Lazio, Direzione Regionale Salute e Integrazione Sociosanitaria-Rapporto "Le nascite nel Lazio. Anno 2021"

Tab.4.16 - Nati vivi e numero di cesarei per ASL, municipio e Istituto. Roma. Anni 2020-2021

ASL	Municipio	Istituto	Tipo	2020			2021		
				Nati Vivi	Cesarei	Tasso (%)	Nati Vivi	Cesarei	Tasso (%)
Roma1	I	P.O. Santo Spirito	Pub	451	145	32,2	484	154	31,8
Roma1	I	San Giovanni Calibita-FBF	CL	3.221	1.048	32,5	3.428	1.219	35,6
Roma1	I	Santa Famiglia	CA	1.676	659	39,3	2.014	800	39,7
Roma1	I	San Giovanni-Addolorata	AO	1.153	488	42,3	1.049	406	38,7
Roma1	II	Quisisana	CNA	33	25	75,8	87	27	31,0
Roma1	II	Villa Mafalda	CNA	5	3	60,0	1	1	100,0
Roma1	II	Villa Margherita	CNA	88	63	71,6	68	43	63,2
Roma1	II	Mater Dei	CNA	159	99	62,3	118	87	73,7
Roma1	II	Policlinico Umberto I	AU	955	535	56,0	1.017	541	53,2
Roma2	IV	Sandro Pertini	Pub	691	262	37,9	894	346	38,7
Roma2	IX	Sant'Eugenio	Pub	1.070	362	33,8	1.165	462	39,7
Roma2	V	M. Giuseppina Vannini-F.S.C.	CL	419	208	49,6	213	103	48,4
Roma2	V	Fabia Mater	CA	976	340	34,8	797	311	39,0
Roma2	VI	Policlinico Casilino	CA	4.355	1.860	42,7	4.693	2.050	43,7
Roma3	X	Giovanni Battista Grassi	Pub	867	306	35,3	958	341	35,6
Roma3	XII	Villa Pia	CA	0	0	-	0	0	-
Roma3	XII	Citta' di Roma	CA	1.147	476	41,5	0	0	-
Roma3	XII	San Camillo-Forlanini	AO	1.913	749	39,2	1.877	759	40,4
Roma1	XIV	Cristo Re	CL	1.569	581	37,0	1.595	598	37,5
Roma1	XIV	San Filippo Neri	Pub	940	298	31,7	975	328	33,6
Roma1	XIV	Policlinico A. Gemelli	AU	3.811	1.373	36,0	4.261	1.561	36,6
Roma1	XV	San Pietro-Fatebenefratelli	CL	3.667	1.415	38,6	3.992	1.680	42,1
Roma1	XV	Santa Maria di Leuca	CNA	0	0	-	0	0	-
Totale				29.166	11.295	38,7	29.686	11.817	39,8

Fonte: Elaborazioni Ufficio di Statistica su dati Regione Lazio, Direzione Regionale Salute e Integrazione Socio-sanitaria, Rapporto "Le nascite nel Lazio. Anno 2021"

Pub: Pubblica; AO: Azienda Ospedaliera; AU: Azienda Universitaria; CA: Casa di cura accreditata; CNA: Casa di cura non accreditata; CL: Classificato n.d.: non disponibile

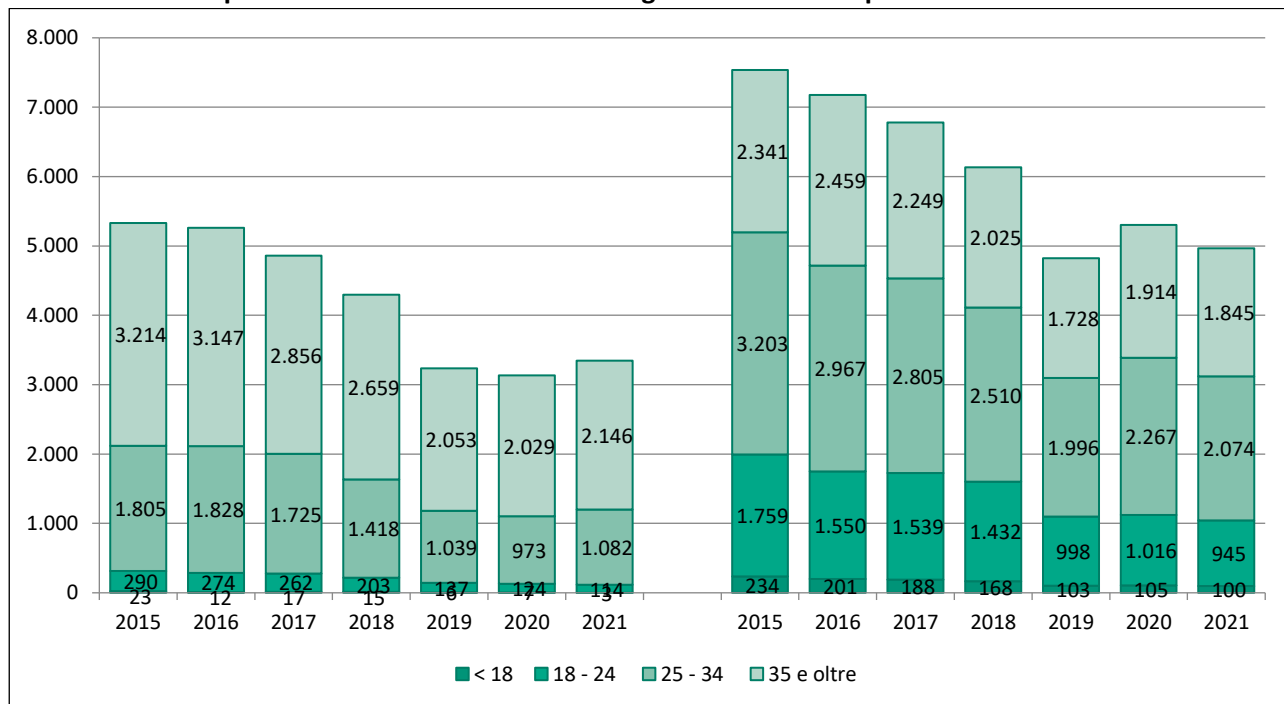
Graf.4.13 - Aborti spontanei e Interruzioni volontarie di gravidanza a Roma per età della donna. Anni 2015-2021

Fonte: Elaborazioni Ufficio di Statistica di Roma Capitale su dati Regione Lazio – Direzione Regionale Salute e Integrazione Socio-sanitaria

Tab.4.17 - Aborti spontanei a Roma per A.S.L./istituto di intervento. Anni 2015-2021

Azienda/Istituto di intervento	Anni						
	2015	2016	2017	2018	2019	2020	2021
AZIENDE OSPEDALIERE							
San Camillo - Forlanini	403	381	365	312	231	306	335
San Giovanni - Addolorata	267	267	251	219	240	205	228
Sant' Andrea (*)	51	69	57	49	44	15	5
Policlinico Umberto I (**)	278	240	239	254	254	181	156
POLICLINICI UNIVERSITARI							
Policlinico Gemelli (e Columbus)	424	380	368	387	227	137	163
Campus Biomedico	20	5	9	5	9	-	-
ASL ROMA 1	2.165	2.117	1.877	1.711	1.147	1.433	1.379
ASL ROMA 2	1.237	1.352	1.252	985	720	529	879
ASL ROMA 3	487	450	442	373	363	327	200
Totale	5.332	5.261	4.860	4.295	3.235	3.133	3.345

Fonte: Elaborazioni Ufficio di Statistica di Roma Capitale su dati Regione Lazio - Direzione Regionale Salute e Integrazione Sociosanitaria

(*) Azienda Ospedaliera integrata con l'Università

(**) Azienda Ospedaliera universitaria integrata con il Servizio Sanitario Nazionale

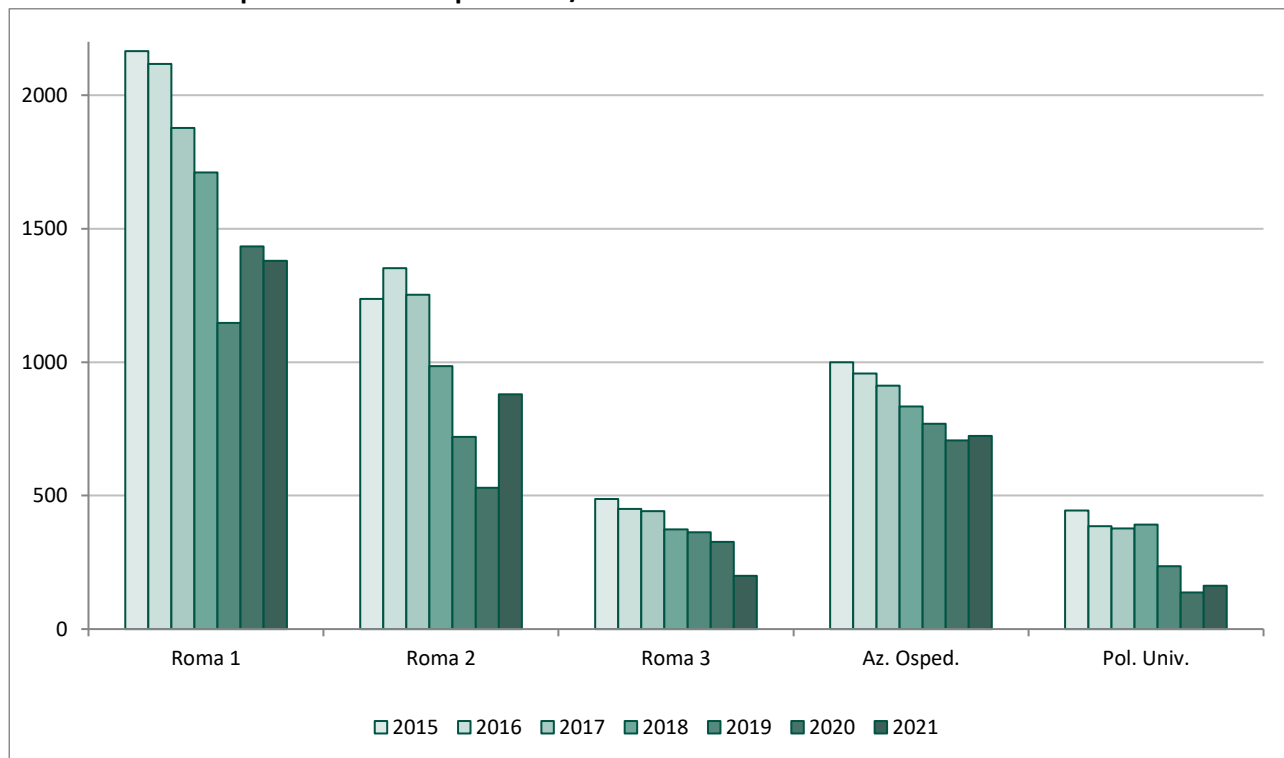
Graf.4.14 - Aborti spontanei a Roma per A.S.L./istituto di intervento. Anni 2015-2021

Fonte: Elaborazioni Ufficio di Statistica di Roma Capitale su dati Regione Lazio - Direzione Regionale Salute e Integrazione Sociosanitaria

Tab.4.18 - Aborti spontanei a Roma per residenza e classi di età della donna. Anni 2015-2021

Classi di età	Residenza					Totale
	Roma	Altri comuni della Provincia di Roma	Altre Province del Lazio	Altre regioni ed estero	Manca informazione	
2015						
< 18	11	4	-	8	-	23
18 - 24	192	63	8	26	1	290
25 - 34	1.190	402	90	123	-	1.805
35 e oltre	2.275	622	160	157	-	3.214
Totale	3.668	1.091	258	314	1	5.332
2016						
< 18	7	2	-	3	-	12
18 - 24	186	53	11	24	-	274
25 - 34	1.204	416	93	115	-	1.828
35 e oltre	2.190	629	155	173	-	3.147
Totale	3.587	1.100	259	315	-	5.261
2017						
< 18	13	3	-	1	-	17
18 - 24	171	57	9	25	-	262
25 - 34	1.124	404	83	114	-	1.725
35 e oltre	1.986	577	134	159	-	2.856
Totale	3.294	1.041	226	299	-	4.860
2018						
< 18	9	3	-	3	-	15
18 - 24	115	53	8	27	-	203
25 - 34	901	355	78	84	-	1.418
35 e oltre	1.847	530	119	163	-	2.659
Totale	2.872	941	205	277	-	4.295
2019						
< 18	2	3	-	1	-	6
18 - 24	91	25	7	14	-	137
25 - 34	660	255	53	71	-	1.039
35 e oltre	1.418	411	97	127	-	2.053
Totale	2.171	694	157	213	-	3.235
2020						
< 18	5	2	-	-	-	7
18 - 24	72	35	7	10	-	124
25 - 34	625	239	52	57	-	973
35 e oltre	1.419	386	109	115	-	2.029
Totale	2.121	662	168	182	-	3.133
2021						
< 18	3	-	-	-	-	3
18 - 24	74	20	5	15	-	114
25 - 34	650	280	82	70	-	1.082
35 e oltre	1.422	476	123	125	-	2.146
Totale	2.149	776	210	210	-	3.345

Fonte: Elaborazioni Ufficio di Statistica di Roma Capitale su dati Regione Lazio – Direzione Regionale Salute e Integrazione Sociosanitaria

Graf.4.15 - Aborti spontanei a Roma per residenza della donna. Anni 2015-2021

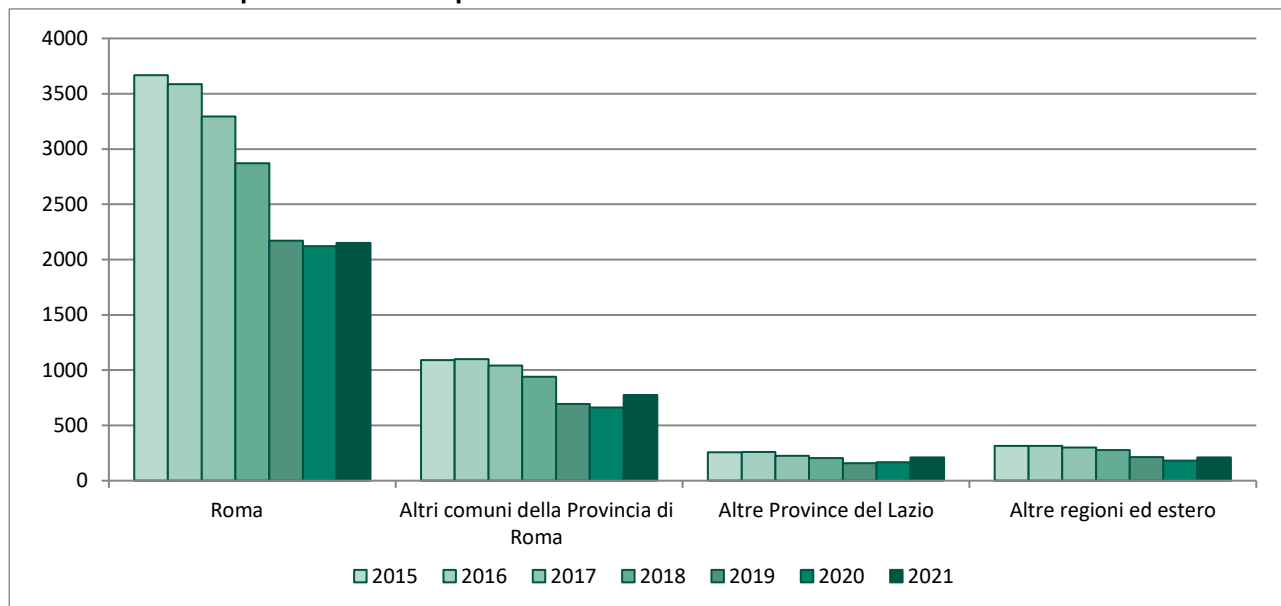

Fonte: Elaborazioni Ufficio di Statistica di Roma Capitale su dati Regione Lazio - Direzione Regionale Salute e Integrazione Sociosanitaria

Tab.4.19 - Interruzioni volontarie di gravidanza a Roma per A.S.L./istituto di intervento. Anni 2015-2021

Azienda o Istituto di intervento	Anni						
	2015	2016	2017	2018	2019	2020	2021
AZIENDE OSPEDALIERE							
San Camillo - Forlanini	703	2.133	2.242	2.198	1.690	2.015	1.774
San Giovanni - Addolorata	2.180	1.142	1.132	1.015	969	931	840
POLICLINICI UNIVERSITARI							
Policlinico Umberto I	313	278	317	298	286	204	171
ASL ROMA 1	1.267	853	764	779	541	920	942
ASL ROMA 2	2.340	2.144	1.777	1.360	918	879	932
ASL ROMA 3	734	627	549	485	421	353	305
Totale	7.537	7.177	6.781	6.135	4.825	5.302	4.964

Fonte: Elaborazioni Ufficio di Statistica di Roma Capitale su dati Regione Lazio – Direzione Regionale Salute e Integrazione Sociosanitaria

Graf.4.16 - Interruzioni volontarie di gravidanza a Roma per A.S.L./istituto di intervento. Anni 2015-2021

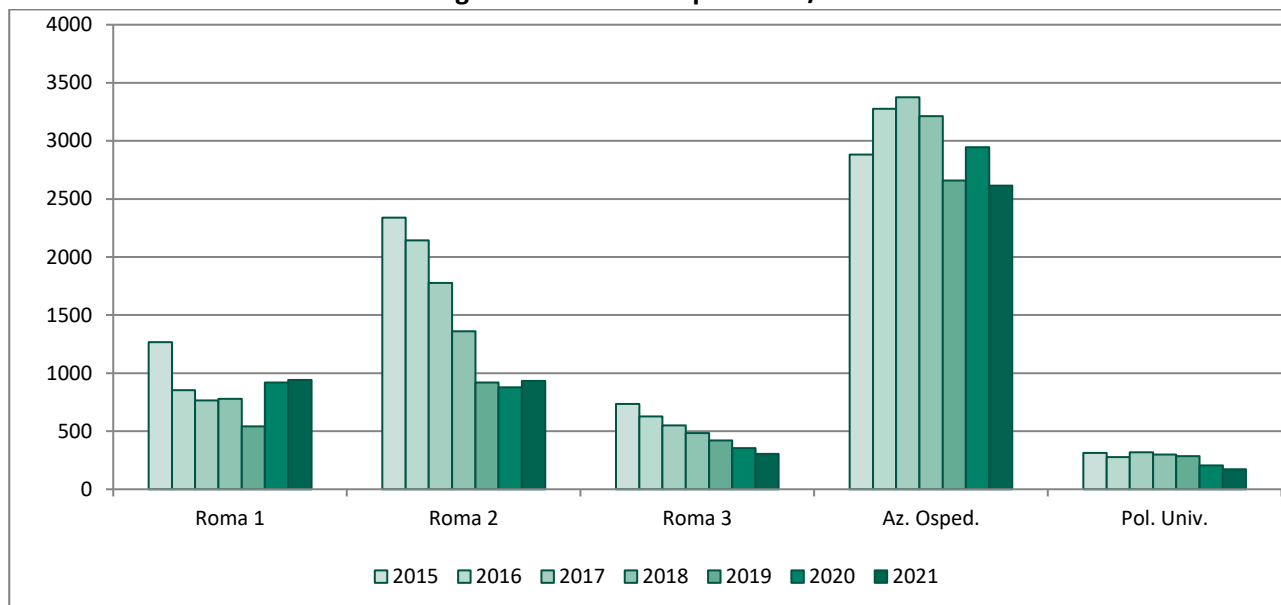

Fonte: Elaborazioni Ufficio di Statistica di Roma Capitale su dati Regione Lazio – Direzione Regionale Salute e Integrazione Sociosanitaria

Tab.4.20 - Interruzioni volontarie di gravidanza a Roma per residenza e classe di età della donna. Anni 2015-2021

Classi di età	Residenza				Totale
	Roma	Altri comuni della Provincia di Roma	Altre Province del Lazio	Altre regioni ed estero	
2015					
< 18	153	43	26	12	234
18 - 24	1.076	329	156	198	1.759
25 - 34	1.911	648	310	334	3.203
35 e oltre	1.511	511	203	116	2.341
Totale	4.651	1.531	695	660	7.537
2016					
< 18	141	41	14	5	201
18 - 24	905	329	148	168	1.550
25 - 34	1.774	590	291	312	2.967
35 e oltre	1.570	533	243	113	2.459
Totale	4.390	1.493	696	598	7.177
2017					
< 18	121	41	15	11	188
18 - 24	943	301	133	162	1.539
25 - 34	1.740	580	248	237	2.805
35 e oltre	1.464	493	192	100	2.249
Totale	4.268	1.415	588	510	6.781
2018					
< 18	106	42	11	9	168
18 - 24	878	336	81	137	1.432
25 - 34	1.565	559	158	228	2.510
35 e oltre	1.319	460	132	114	2.025
Totale	3.868	1.397	382	488	6.135
2019					
< 18	68	22	5	8	103
18 - 24	652	179	80	87	998
25 - 34	1.263	413	147	173	1.996
35 e oltre	1.141	364	140	83	1.728
Totale	3.124	978	372	351	4.825
2020					
< 18	72	24	3	3	102
18 - 24	680	206	41	74	1.001
25 - 34	1.468	424	116	214	2.222
35 e oltre	1.284	406	110	78	1.878
Totale	3.504	1.060	270	369	5.203
2021					
< 18	71	24	2	3	100
18 - 24	619	207	38	81	945
25 - 34	1.297	476	106	195	2.074
35 e oltre	1.195	435	117	98	1.845
Totale	3.182	1.142	263	377	4.964

Fonte: Elaborazioni Ufficio di Statistica di Roma Capitale su dati Regione Lazio – Direzione Regionale Salute e Integrazione Sociosanitaria

Tab.4.21 - Interruzioni volontarie di gravidanza a Roma per numero di interruzioni precedenti e classe di età della donna. Anni 2015-2021

Classi di età	Interruzioni di gravidanza precedenti					Totale
	0	1	2	3 ed oltre	Manca informazione	
2015						
< 18	221	6	-	-	7	234
18 - 24	1.461	204	34	11	49	1.759
25 - 34	2.227	656	153	68	99	3.203
35 e oltre	1.601	422	143	88	86	2.340
Manca informazione	-	-	-	-	1	1
Totale	5.510	1.288	330	167	242	7.537
2016						
< 18	194	6	-	-	1	201
18 - 24	1.299	206	33	8	4	1.550
25 - 34	2.150	592	151	65	9	2.967
35 e oltre	1.820	441	115	74	9	2.459
Totale	5.463	1.245	299	147	23	7.177
2017						
< 18	186	2	-	-	-	188
18 - 24	1.295	202	33	9	-	1.539
25 - 34	2.108	517	123	57	-	2.805
35 e oltre	1.620	458	106	65	-	2.249
Totale	5.209	1.179	262	131	-	6.781
2018						
< 18	166	2	-	-	-	168
18 - 24	1.202	188	33	9	-	1.432
25 - 34	1.901	418	126	65	-	2.510
35 e oltre	1.478	377	126	44	-	2.025
Totale	4.747	985	285	118	-	6.135
2019						
< 18	100	3	-	-	-	103
18 - 24	859	118	16	5	-	998
25 - 34	1.502	378	84	32	-	1.996
35 e oltre	1.265	317	112	34	-	1.728
Totale	3.726	816	212	71	-	4.825
2020						
< 18	102	3	-	-	-	105
18 - 24	886	110	15	5	-	1.016
25 - 34	1.658	450	120	39	-	2.267
35 e oltre	1.389	381	99	45	-	1.914
Totale	4.035	944	234	89	-	5.302
2021						
< 18	99	1	-	-	-	100
18 - 24	815	114	14	2	-	945
25 - 34	1.506	420	108	40	-	2.074
35 e oltre	1.338	367	91	49	-	1.845
Totale	3.758	902	213	91	-	4.964

Fonte: Elaborazioni Ufficio di Statistica di Roma Capitale su dati Regione Lazio – Direzione Regionale Salute e Integrazione Sociosanitaria

Graf.4.17 - Interruzioni volontarie di gravidanza a Roma per residenza della donna. Anni 2015-2021

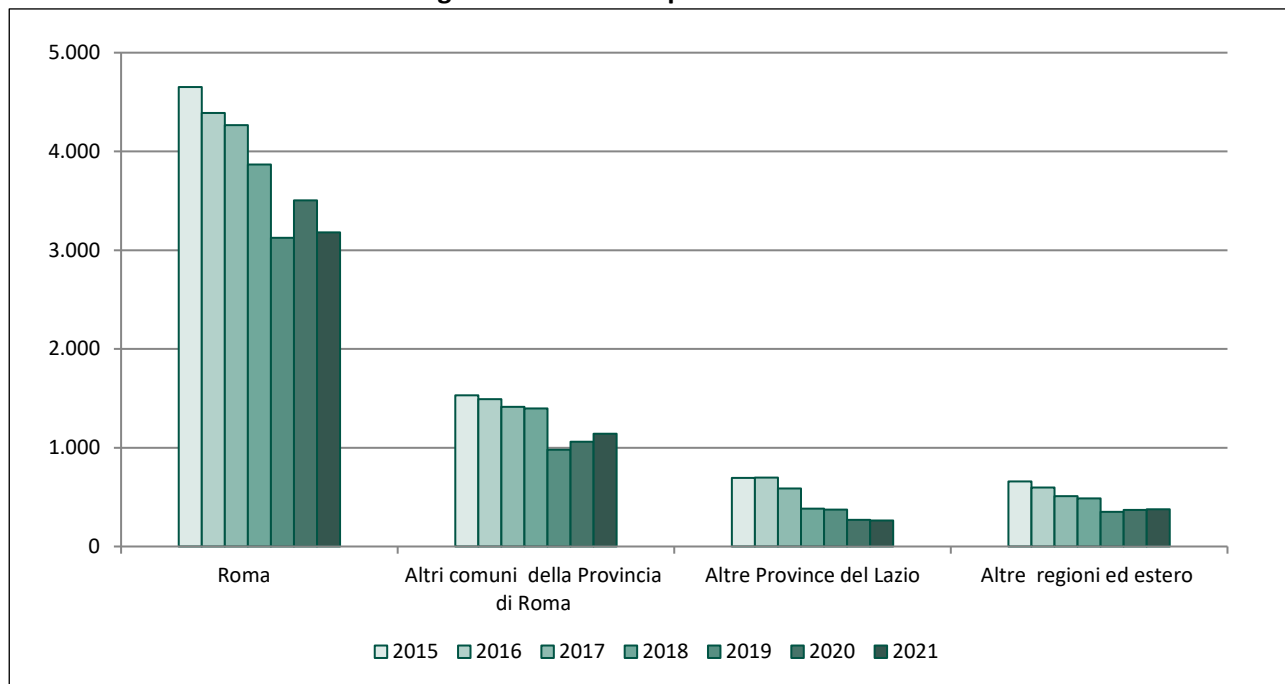

Fonte: Elaborazioni Ufficio di Statistica di Roma Capitale su dati Regione Lazio – Direzione Regionale Salute e Integrazione Sociosanitaria

Graf.4.18 - Interruzioni volontarie di gravidanza a Roma per classe di età della donna. Anni 2015-2021

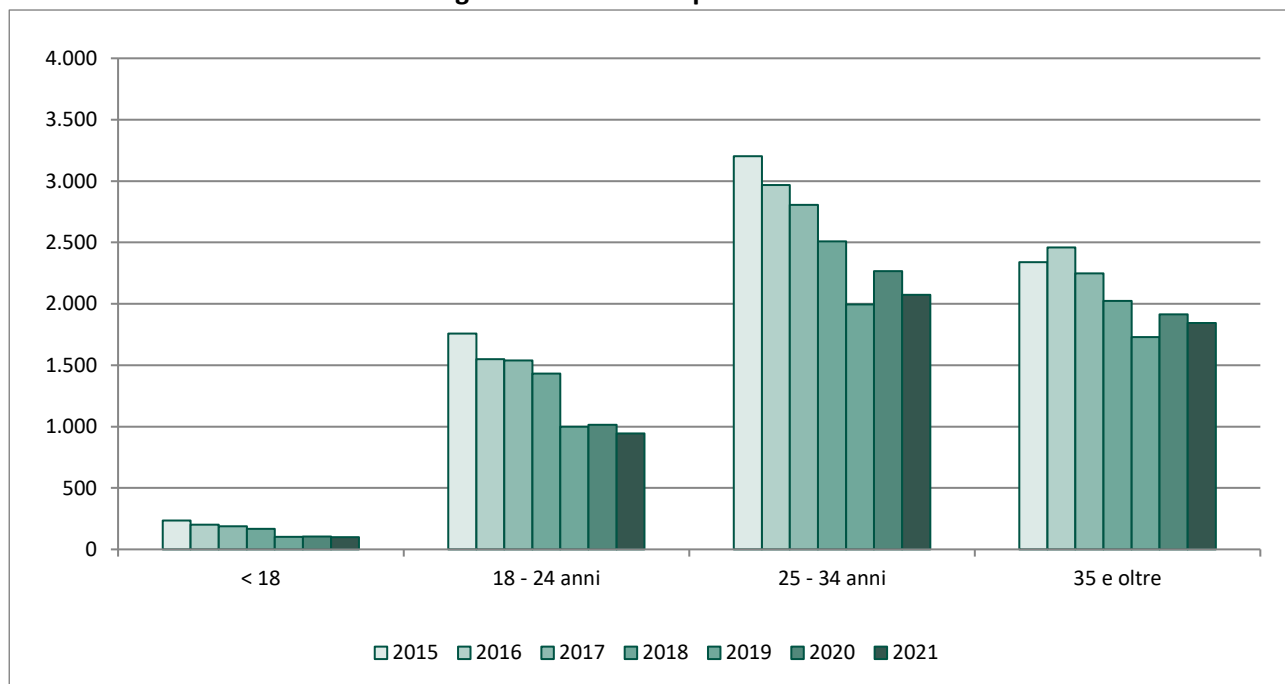

Fonte: Elaborazioni Ufficio di Statistica di Roma Capitale su dati Regione Lazio – Direzione Regionale Salute e Integrazione Sociosanitaria