

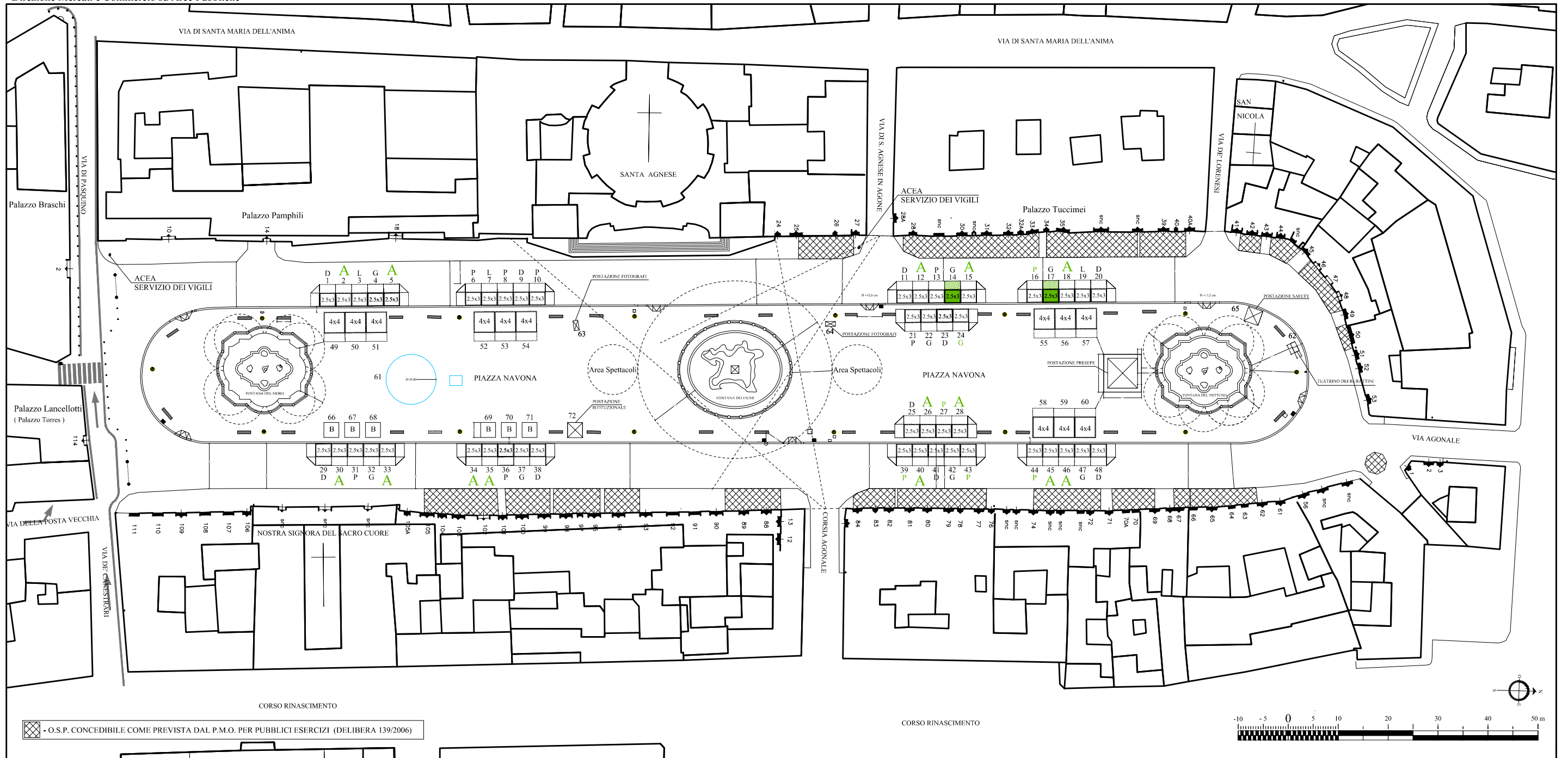

PROGETTO DI ALLESTIMENTO DELLA FESTA DELLA BEFANA

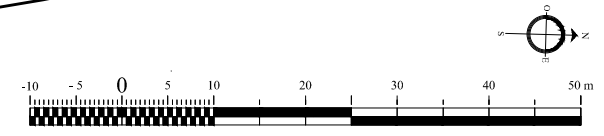

☒ - O.S.P. CONCEDIBILE COME PREVISTA DAL P.M.O. PER PUBBLICI ESERCIZI (DELIBERA 139/2006)



LEGENDA

<p>POSTAZIONI GIA' ASSEGNATE</p>	<p>2 POSTAZIONI DA ASSEGNARE</p>	<p>Spettacolo Viaggiante - n° 12 postazioni 4.00x4.00 Ingombro a terra: m 4.00x4.00= 16.00 mq; Proiezione totale lorda parti sporgenti: 5.90x4.20= 24.78 mq</p>	<p>GIOSTRA - n° 1 ingombro diametro max 10 m;</p>
<p>POSTAZIONE PRESEPE - n° 1 ingombro 6.00x6.00;</p>	<p>N° 2 POSTAZIONI FOTOGRAFO BABBO NATALE E FOTOGRAFO BEFANA;</p>	<p>N° 1 TEATRO DEI BURATTINI;</p>	<p>6 Postazioni attività Bambini</p>
<p>Area Spettacoli</p>	<p>1 Postazione Istituzionale</p>	<p>1 Postazioni Safety</p>	<p>CASSA - n° 1 ingombro max 2.50x2.00 m</p>

ATTIVITA' VARIE		
PALLONCINI - ingombro max 1 mq;	n°	3
ZAMPOGNETTE - ingombro max 1 mq;	n°	2
FOTOGRAFI - ingombro max 2 mq;	n°	2
TOTALE		7

AGGIORNAMENTO:
settembre 2018