

**ESTRATTO DAL VERBALE DELLE DELIBERAZIONI DELLA
GIUNTA CAPITOLINA**

(SEDUTA DEL 23 NOVEMBRE 2023)

L'anno duemilaventitrè, il giorno di giovedì ventitre del mese di novembre alle ore 18,50, nella Sala delle Bandiere, in Campidoglio, si è adunata la Giunta Capitolina di Roma, così composta:

| | | | | | |
|---|------------------------|---------------------|----|--------------------------|------------------|
| 1 | GUALTIERI ROBERTO..... | <i>Sindaco</i> | 8 | ONORATO ALESSANDRO | <i>Assessore</i> |
| 2 | SCOZZESE SILVIA | <i>Vice Sindaco</i> | 9 | PATANE' EUGENIO | <i>Assessore</i> |
| 3 | ALFONSI SABRINA | <i>Assessora</i> | 10 | PRATELLI CLAUDIA | <i>Assessora</i> |
| 4 | CATARCI ANDREA | <i>Assessore</i> | 11 | SEGNALINI ORNELLA | <i>Assessora</i> |
| 5 | FUNARI BARBARA | <i>Assessora</i> | 12 | VELOCCIA MAURIZIO | <i>Assessore</i> |
| 6 | GOTOR MIGUEL | <i>Assessore</i> | 13 | ZEVI ANDREA TOBIA | <i>Assessore</i> |
| 7 | LUCARELLI MONICA | <i>Assessora</i> | | | |

Interviene in modalità telematica il Sindaco che assume la presidenza dell'Assemblea.

Sono presenti il Vice Sindaco e gli Assessori Funari, Gotor, Pratelli e Segnalini.

Intervengono in modalità telematica gli Assessori Catarci, Lucarelli, Patanè e Zevi.

Partecipa il sottoscritto Vice Segretario Generale Vicario Dott. Gianluca Viggiano.

(O M I S S I S)

Deliberazione n.380**Ricognizione degli Organismi Partecipati, Controllati, Regolati, Vigilati
o Finanziati da Roma Capitale al 31 dicembre 2022.**

PREMESSO CHE:

ai sensi del comma 1, articolo 36 dello Statuto di Roma Capitale *“La gestione di servizi pubblici da parte di Roma Capitale, consistenti nella produzione di beni e attività, rivolti a realizzare fini sociali e culturali e a promuovere lo sviluppo economico e civile della comunità, è svolta attraverso le modalità previste dalla legge ed è finalizzata ad assicurare la regolarità, la continuità, l'economicità e la qualità delle prestazioni in condizioni di uguaglianza”*;

lo svolgimento delle funzioni istituzionali finalizzate all'erogazione dei servizi alla cittadinanza si realizza direttamente o per mezzo di società, aziende speciali, istituzioni e altri organismi istituiti, vigilati o finanziati dall'amministrazione medesima o nei quali l'amministrazione ha il potere di nomina degli organi amministrativi;

le disposizioni del D.Lgs. n. 175/2016 e ss.mm.ii. (di seguito TUSP) devono essere applicate tenendo conto dell'efficiente gestione delle partecipazioni pubbliche, della tutela e promozione della concorrenza e del mercato, nonché della razionalizzazione e riduzione della spesa pubblica;

l'art. 20 comma 1 del Decreto sopra citato prevede che, fatta salva la revisione straordinaria, le amministrazioni pubbliche debbano effettuare annualmente, con proprio provvedimento, un'analisi dell'assetto complessivo delle società in cui detengono partecipazioni dirette o indirette, predisponendo, ove ricorrano i presupposti di cui al comma 2, un piano di riassetto per la loro razionalizzazione, fusione o soppressione, anche mediante messa in liquidazione o cessione;

il medesimo articolo 20 prevede che i provvedimenti di cui sopra siano adottati entro il 31 dicembre di ogni anno e siano trasmessi, con le modalità di cui all'articolo 17 del D.L. n. 90 del 24 giugno 2014, alla struttura di cui all'articolo 15 del TUSP e alla sezione di controllo della Corte dei Conti competente ai sensi dell'articolo 5, comma 4 del TUSP;

il Ministero dell'Economia e delle Finanze – Dipartimento del Tesoro pubblica annualmente le schede di rilevazione che devono essere trasmesse, attraverso l'applicativo Partecipazioni, al fine del censimento annuale delle partecipazioni in società e in soggetti di forma non societaria ai sensi dell'art.17 del D.L. n. 90/2014 (unitamente alle schede dei rappresentanti e alle schede in materia di razionalizzazione periodica delle partecipazioni pubbliche ex art. 20 del D. Lgs. n.175/2016 – TUSP);

ATTESO CHE:

gli adempimenti di cui al citato art. 20 del D. Lgs. n.175/2016, hanno per oggetto i soli organismi costituiti sotto forma societaria e, pertanto, anche alla luce di quanto rilevato dalla Corte dei Conti – Sezione Regionale di Controllo per il Lazio in sede di Deliberazione n. 47/2021/GEST, La Giunta Capitolina ha ritenuto opportuno in linea con l'anno precedente, con Deliberazione n. 380 del 24 novembre 2022, adottare un provvedimento propedeutico a quello di razionalizzazione periodica delle partecipazioni societarie, afferente alla ricognizione di tutti” *gli Organismi Partecipati, Controllati, Regolati, Vigilati o Finanziati da Roma Capitale*” al 31 dicembre 2021.

Il citato provvedimento fornisce maggiori elementi conoscitivi e valutativi all'Assemblea Capitolina ai fini delle decisioni sottese alla razionalizzazione delle società partecipate ai sensi dell'art. 20 del D. Lgs. n.175/2016 in quanto è rappresentativo dell'insieme delle partecipazioni societarie dirette e indirette, degli enti strumentali partecipati compresi e non nel Gruppo Amministrazione Pubblica nonché dell'insieme degli altri enti pubblici comunque denominati, istituiti, vigilati o finanziati da Roma Capitale o nei quali Roma Capitale ha il potere di nomina degli amministratori nonché degli altri enti di diritto privato non societari, comunque denominati, in controllo, regolati, vigilati o finanziati da Roma Capitale.

RITENUTO CHE:

con la presente deliberazione si intende procedere, per le stesse finalità, all'approvazione della medesima attività ricognitoria;

al riguardo sono stati acquisiti, a cura del Dipartimento Partecipate, i dati di aggiornamento relativi alle società di secondo livello con particolare riferimento a quelle concernenti il Gruppo ACEA, in quanto società quotata in borsa, che ha comunicato con nota acquisita al prot. RL prot. 4676/2023 l'elenco delle società direttamente partecipate;

l'esito della ricognizione è riportato nei seguenti allegati parte integrante e sostanziale del provvedimento, che forniscono, oltre ad una rappresentazione generale degli organismi, altresì un quadro sintetico delle attività svolte dai medesimi:

- Allegato A "Ricognizione degli Organismi Partecipati, Controllati, Regolati, Vigilati o Finanziati da Roma Capitale" al 31 dicembre 2022;
- Allegato B "Schede di sintesi - Società direttamente partecipate e indirettamente partecipate tramite società non quotata";
- Allegato C "Schede di sintesi - Società indirettamente partecipate tramite società quotata GRUPPO ACEA;
- Allegato D "Schede di sintesi - Enti Strumentali Partecipati di Roma Capitale compresi nel Gruppo Amministrazione Pubblica"

PRESO ATTO CHE:

in data 7/11/2023 il Direttore *ad interim* della Direzione Coordinamento Operativo del Dipartimento Partecipate ha espresso il parere che di seguito integralmente si riporta: "Ai sensi e per gli effetti dell'art. 49 del D.Lgs. n.18 agosto 2000, n.267 si esprime parere favorevole in ordine alla regolarità tecnica della proposta di deliberazione indicata in oggetto.

Il Direttore di Direzione

F.to: Francesco Perrone

in data 7/11/2023 il Direttore del Dipartimento Partecipate ha attestato, ai sensi dell'art. 30, comma 1, lett.i) e j), del Regolamento sull'Ordinamento degli Uffici e Servizi, come da dichiarazione in atti, la coerenza della proposta di deliberazione in oggetto con i documenti di programmazione dell'Amministrazione, approvandola in ordine alle scelte aventi rilevanti ambiti di discrezionalità

tecnica con impatto generale sulla funzione dipartimentale e sull'impiego delle risorse che essa comporta.

Il Direttore del Dipartimento Partecipate

F.to: Paolo Aielli

in data 13/11/2023 il Ragioniere Generale ha espresso il parere che di seguito integralmente si riporta: "Ai sensi e per gli effetti dell'art. 49 del T.U. degli Enti Locali di cui al D.Lgs.n.18 agosto 2000, n. 267 si esprime parere favorevole in ordine alla regolarità contabile della proposta di deliberazione in oggetto".

Il Ragioniere Generale

F.to: Marco Iacobucci

sulla proposta in esame è stata svolta, da parte del Segretariato Generale, la funzione di assistenza giuridico-amministrativa, ai sensi dell'art. 97, comma 2, del Testo Unico delle leggi sull'ordinamento degli Enti Locali, approvato con D.Lgs.n.18 agosto 2000, n. 267 come da note in atti;

VISTO:

- il D.Lgs.n.267/2000;
- lo Statuto di Roma Capitale;
- il D.L. 90/2014;
- il D.Lgs.n.175/2016 e s.m. e i.;
- il D.Lgs. n. 33/2013 e s.m e i.;
- il vigente Regolamento sull'Ordinamento degli Uffici e Servizi di Roma Capitale;
- la Deliberazione di Assemblea Capitolina del 28 settembre 2017 n.53;
- la Deliberazione di Assemblea Capitolina n.146 del 28 dicembre 2018;
- la Deliberazione di Assemblea Capitolina n.1 del 2 gennaio 2020;
- la Deliberazione di Assemblea Capitolina n. 214 del 30 dicembre 2020;
- la Deliberazione della Corte dei Conti – Sezione Regionale di Controllo per il Lazio n. 47/2021/GEST;
- la Deliberazione di Giunta Capitolina n. 347 del 21 dicembre 2021;
- la Deliberazione di Assemblea Capitolina n. 116 del 28 dicembre 2021;
- la Deliberazione di Giunta Capitolina n. 380 del 24 novembre 2022;
- la Deliberazione di Assemblea Capitolina n. 109 del 20 dicembre 2022;
- la Deliberazione di Assemblea Capitolina n. 136 del 13 luglio 2023;
- la Deliberazione di Giunta Capitolina n. 311 del 31 agosto 2023;

LA GIUNTA CAPITOLINA

tutto ciò premesso e considerato

Delibera:

1) di approvare:

- Allegato A “Ricognizione degli Organismi Partecipati, Controllati, Regolati, Vigilati o Finanziati da Roma Capitale” al 31 dicembre 2022.
- Allegato B “Schede di sintesi - Società direttamente partecipate e indirettamente partecipate tramite società non quotata”
- Allegato C “Schede di sintesi - Società indirettamente partecipate tramite società quotata GRUPPO ACEA
- Allegato D “Schede di sintesi - Enti Strumentali Partecipati di Roma Capitale compresi nel Gruppo Amministrazione Pubblica”

che costituiscono parte integrante e sostanziale della presente Deliberazione.

Allegato A

DIPARTIMENTO PARTECIPATE

**Ricognizione degli Organismi Partecipati, Controllati,
Regolati, Vigilati o Finanziati da Roma Capitale
al 31 dicembre 2022.**

LA GIUNTA CAPITOLINA

tutto ciò premesso e considerato

Delibera:

1) di approvare:

- Allegato A “Ricognizione degli Organismi Partecipati, Controllati, Regolati, Vigilati o Finanziati da Roma Capitale” al 31 dicembre 2022.
- Allegato B “Schede di sintesi - Società direttamente partecipate e indirettamente partecipate tramite società non quotata”
- Allegato C “Schede di sintesi - Società indirettamente partecipate tramite società quotata GRUPPO ACEA
- Allegato D “Schede di sintesi - Enti Strumentali Partecipati di Roma Capitale compresi nel Gruppo Amministrazione Pubblica”

che costituiscono parte integrante e sostanziale della presente Deliberazione.

Indice generale

| | |
|--|-----------|
| INTRODUZIONE | 3 |
| 1. SOCIETA' | 4 |
| 1.1 SOCIETA' DIRETTAMENTE PARTECIPATE | 4 |
| 1.2 SOCIETA' INDIRETTAMENTE PARTECIPATE | 5 |
| 2. ENTI STRUMENTALI PARTECIPATI RICOMPRESI NEL GRUPPO AMMINISTRAZIONE PUBBLICA..... | 7 |
| 3. ALTRI ENTI NON RICOMPRESI NEL GRUPPO AMMINISTRAZIONE PUBBLICA | 10 |
| 3.1 CONSORZI STRADALI | 10 |
| 3.2 ALTRI ENTI PUBBLICI | 11 |
| 3.3 ASSOCIAZIONI | 11 |
| 3.3.1 ROMA ENERGIA IN LIQUIDAZIONE..... | 11 |
| 3.4. FONDAZIONI | 11 |
| 3.4.1 FONDAZIONE GABRIELE SANDRI | 11 |
| 3.4.2 FONDAZIONE EUROROMA 2024 | 12 |
| 3.4.3 FONDAZIONE ROME TECHNOPOLE | 12 |
| 3.4.4 FONDAZIONE VITTORIO OCCORSIO ETS..... | 12 |
| 3.5. MUTUA ASSICURATRICE..... | 12 |
| 3.5.1 LE ASSICURAZIONI DI ROMA MUTUA ASSICURATRICE ROMANA..... | 12 |

INTRODUZIONE

Il presente documento contiene l'elenco delle Società, degli Enti strumentali non societari inclusi nel Gruppo Amministrazione pubblica e degli altri Enti esclusi dal Gruppo Amministrazione Pubblica, aggiornato al 31/12/2022.

La ricognizione del complesso fenomeno partecipativo di Roma Capitale si basa anche:

- sui dati elaborati dalla Ragioneria Generale nell'ambito della Deliberazione di Giunta Capitolina n. 311 del 31 agosto 2023 ad oggetto *"Bilancio consolidato 2022 di Roma Capitale - Aggiornamento dell'elenco dei componenti del "Gruppo Amministrazione Pubblica di Roma Capitale" e approvazione dell'elenco dei componenti del Gruppo inclusi nell'area di consolidamento"*

- sulle informazioni elaborate dal Dipartimento Partecipate nell'ambito dell'attività propedeutica alla predisposizione della proposta di deliberazione sulla razionalizzazione periodica delle società ai sensi dell'art. 20 TUSP;

- sulla ricognizione effettuata dalle competenti Strutture Capitoline ai fini della pubblicazione dei dati di cui all'art. 22 del D.Lgs. 33/2013, secondo quanto indicato nel P.I.A.O. 2023/2025, sottosezione 2.3.7. e allegato n.6) Flussi informativi alla Sezione 2.3) del P.I.A.O. e acquisita dal Dipartimento Partecipate come da elenco seguente:

- Nota prot. n. RQ/0011107 del 21/06/2023 acquisita al prot. n. RL 2904/2023 (Ufficio dell'Assemblea Capitolina);
- Nota prot. QD/0020787 del 21/06/2023 acquisita al prot. n. RL 2903/2023 (Dipartimento Attività Culturali);
- Nota prot. n. RI/0020336 del 16/06/2023 acquisita al prot. n. RL 2816/2023 (Sovrintendenza Capitolina);
- Nota prot. n. QN 155792 dell'08/08/2023 acquisita al prot. n. RL 3627/2023 (Dipartimento Coordinamento Sviluppo Infrastrutture e Manutenzione Urbana) a cui ha fatto seguito, in riscontro alla richiesta di cui alla nota prot. n. RL 3983/2023, la nota prot. n. QN 186495/2023 acquisita al prot. n. RL 4134/2023;
- Nota prot. RA/40759 del 07/07/2023 acquisita al prot. n. RL 3166/2023 (Gabinetto del Sindaco);
- Nota prot. n. QA/2023/0030657 del 22/06/2023 acquisita al prot. n. RL 2949/2023 (Dipartimento Grandi Eventi, Sport, Turismo e Moda).

Tale ricognizione è stata integrata per la Fondazione Vittorio Occorsio ETS e Fondazione Rome Technopole nell'ambito dell'attività istruttoria per la predisposizione del presente provvedimento.

Nei successivi allegati B), C) e D) sono riportate, rispettivamente, le "Schede di sintesi - Società direttamente partecipate e indirettamente partecipate tramite società non quotata", le "Schede di sintesi - Società indirettamente partecipate tramite società quotata GRUPPO ACEA", "Schede di sintesi - Enti Strumentali Partecipati di Roma Capitale compresi nel Gruppo Amministrazione Pubblica".

Tali schede di sintesi sono state redatte sulla base delle schede pubblicate annualmente dal MEF – Dipartimento del tesoro nell'ambito dell'applicativo Partecipazioni.

1. SOCIETA'

1.1 SOCIETA' DIRETTAMENTE PARTECIPATE

| PARTECIPAZIONI DIRETTE AL 31/12/2022 | |
|---|--|
| Tipologia | Denominazione - % partecipazione |
| <i>in house</i> Servizi pubblici locali | Azienda Municipale Ambiente S.p.A. Roma (nel prosieguo AMA S.p.A. - 100%) Azienda per la Mobilità di Roma Capitale Società per Azioni (nel prosieguo ATAC S.p.A. - 100%) |
| <i>in house</i> Servizi strumentali | Aequa Roma S.p.A. - 100% Risorse per Roma S.p.A. - 100% Roma Metropolitane S.r.l. in liquidazione - 100% Roma Servizi per la Mobilità S.r.l. - 100% Zètema Progetto Cultura S.r.l. - 100% |
| partecipazioni minoritarie | Centro Agroalimentare Roma Società consortile per azioni 28,37% Investimenti S.p.A. - (19,091%) Eur S.p.A. - 10% Centrale del Latte di Roma S.p.A. - 6,719% * Acea ATO2 S.p.A. - 3,53% anno scorso (controllata dalla società quotata ACEA S.p.A.) |
| società quotata in borsa | ACEA S.p.A. – 51% |
| Banche | Banca Popolare Etica S.c. per azioni – 0,10% Banca di credito cooperativo di Roma S.c.p.A. – 0,001% |

* Il contenzioso sul pacchetto azionario di maggioranza è ancora in corso a seguito dell'appello proposto in Cassazione avverso la Sentenza 2463/2022. Tuttavia, Parmalat ha restituito a Roma Capitale spontaneamente le azioni e dal 1/8/2023 la quota di partecipazione di Roma Capitale è passata all' 81,73 %

1.2 SOCIETA' INDIRETTAMENTE PARTECIPATE

| PARTECIPAZIONI INDIRETTE TRAMITE SOCIETA' NON QUOTATE AL 31/12/2022 | |
|--|---|
| Società partecipate da AMA S.p.A. al 31/12/2022 (100%) | |
| Denominazione sociale | Quota detenuta da AMA S.p.A. |
| Roma Multiservizi S.p.A. | 51% |
| Polo Tecnologico Industriale Romano S.p.A. | 0,066% |
| Acea S.p.A. | 0,0207% |
| EP Sistemi S.p.A. in liquidazione | 40% |
| Ecomed S.r.l. in liquidazione | 50% |
| Servizi Ambientali Gruppo AMA S.r.l. in liquidazione | 87,50% |
| Marco Polo S.r.l. in liquidazione | 34,288% |
| Società partecipate da ATAC S.p.A. al 31/12/2022 (100%) | |
| Denominazione sociale | Quota detenuta da ATAC S.p.A. |
| Polo Tecnologico Industriale Romano S.p.A. | 0,027% |
| Società partecipata da Risorse per Roma S.p.A. al 31/12/2022 (100%) | |
| Denominazione sociale | Quota detenuta da Risorse per Roma S.p.A. |
| Alta Roma Società consortile per azioni * | 18,64% |
| Società partecipate da EUR S.p.A. al 31/12/2022 (10%) NON DI CONTROLLO | |
| Denominazione sociale | Quota detenuta da EUR S.p.A. |
| Eur Tel S.r.l. | 65,63% |
| Marco Polo S.r.l. in liquidazione | 32,87% |
| Società partecipate da INVESTIMENTI S.p.A. al 31/12/2022 (19,091%) NON DI CONTROLLO | |
| Denominazione sociale | Quota detenuta da Investimenti S.p.A. |
| Fiera di Roma S.r.l. | 100% |

* La Società Risorse per Roma S.p.A. nel corso del 2015 aveva esercitato il diritto di recesso dalla Società AltaRoma ScpA. Tale recesso era oggetto di contenzioso giudiziario non ancora definito alla data del 31/12/2022. Successivamente in data 25 luglio 2023 è stato sottoscritto un accordo transattivo tra le due società, che ha riconosciuto l'efficacia del recesso seppur dalla data di sottoscrizione dell'accordo.

| Società partecipate da ACEA S.p.A. QUOTATA IN BORSA al 31/12/2022 (51%) | |
|--|--------------------------------------|
| Denominazione sociale | Quota detenuta da ACEA S.p.A. |
| Acea Ambiente S.r.l. | 100% |
| Acea Ato 2 S.p.A. | 96,46% |
| Acea Ato 5 S.p.A. | 98,45% |
| ACEA ELABORI S.p.A. | 100% |
| Acea Energia S.p.A. | 100% |
| ACEA ENERGY MANAGEMENT S.r.l. | 100% |
| Acea International S.A. | 99,99% |
| Acea Liquidation and Litigation S.r.l. | 100% |

| | |
|---|---------|
| ACEA MOLISE S.r.l. | 100% |
| ACEA PRODUZIONE S.p.A. | 100% |
| ACQUE BLU ARNO BASSO S.p.A. | 76,67% |
| ACQUE BLU FIORENTINE S.p.A. | 75,01% |
| Adistribuzione Gas S.r.l. | 51% |
| Agile Academy S.r.l. | 10% |
| AGUAZUL BOGOTA' S.A. in Liquidazione | 51% |
| AQUASER S.r.l. | 1% |
| ARETI S.p.A. | 100% |
| ASM TERNI S.p.A. | 0,64% |
| Citelum Acea Napoli Illuminazione Pubblica Scarl in liquidazione | 32,18% |
| CONSORCIO ACEA – ACEA DOMINICANA | 50% |
| DI.T.N.E "DISTRETTO TECNOLOGICO NAZIONALE SULL'ENERGIA" Scarl | 1,73% |
| DROPPI SRL | 50% |
| ECOMED S.r.l. in liquidazione | 50% |
| GESTIONE ESERCIZIO ACQUEDOTTI LUCCHESI S.p.A. | 48% |
| HYDRECO S.c.a.r.l. in liquidazione | 60% |
| INGEGNERIE TOSCANI S.r.l. | 1% |
| INTESA ARETINA S.c.a.r.l. | 35% |
| Marco Polo S.r.l. in liquidazione | 33% |
| OMBRONE S.p.A. | 99,51% |
| Polo Tecnologico Industriale Romano S.p.A. | 2,706% |
| SARNESE VESUVIANO S.r.l. | 99,16% |
| SIENERGIA S.p.A. in liquidazione | 42,08 % |
| Technologies for Water Services S.p.A. | 100% |
| TIRANA ACQUE S.c.a.r.l. in liquidazione | 40% |
| UMBRA ACQUE S.P.A. | 40% |
| UMBRIA DISTRIBUZIONE GAS S.p.A. | 15% |
| W.R.C. P.L.C. | 13,79% |

2. ENTI STRUMENTALI PARTECIPATI RICOMPRESI NEL GRUPPO AMMINISTRAZIONE PUBBLICA

Con la Deliberazione di Giunta Capitolina n. 311 del 31 agosto 2023 avente ad oggetto “*Bilancio consolidato 2022 di Roma Capitale - Aggiornamento dell'elenco dei componenti del "Gruppo Amministrazione Pubblica di Roma Capitale" e approvazione dell'elenco dei componenti del Gruppo inclusi nell'area di consolidamento*” è stato approvato l'elenco del G.A.P. al 31/12/2022.

Il Gruppo Amministrazione Pubblica al 31 dicembre 2022 si compone pertanto dei seguenti organismi/enti/società:

ORGANISMI STRUMENTALI (compresi nel rendiconto consolidato di Roma Capitale)

1. Agenzia Capitolina sulle Tossicodipendenze – Istituzione di Roma Capitale
2. Istituzione Sistema delle Biblioteche Centri Culturali

ENTI STRUMENTALI CONTROLLATI

3. Agenzia per il controllo e la qualità dei Servizi Pubblici Locali di Roma Capitale
4. Azienda Comunale Centrale del Latte di Roma in liquidazione
5. Azienda Farmasociosanitaria Capitolina – Farmacap
6. Azienda Speciale Palaexpò
7. Fondazione Bioparco di Roma
8. Fondazione Mondo Digitale
9. Fondazione Musica per Roma
10. Fondazione Roma Solidale Onlus

ENTI STRUMENTALI PARTECIPATI

11. Associazione Teatro di Roma
12. Consorzio Industriale del Lazio (già Consorzio per lo Sviluppo Industriale Roma – Latina)
13. Fondazione Accademia Nazionale di Santa Cecilia
14. Fondazione Angelo Frammartino Onlus
15. Fondazione Cinema per Roma
16. Fondazione Film Commission di Roma delle Province e del Lazio
17. Fondazione Giovanni Battista Baroni Onlus
18. Fondazione “La Quadriennale di Roma”
19. Fondazione Museo della Shoah Onlus
20. Fondazione RomaEuropa Arte e Cultura
21. Fondazione Teatro dell’Opera di Roma Capitale

ALTRI ENTI SOTTOPOSTI A CONTROLLO

22. Istituto di Previdenza e Assistenza per i dipendenti di Roma Capitale – IPA

SOCIETÀ CONTROLLATE DIRETTAMENTE E INDIRECTAMENTE

23. Acea S.p.A. - Capogruppo
24. Acea ATO2 S.p.A.
25. Aequa Roma S.p.A.
26. AMA S.p.A. – Capogruppo
27. ATAC S.p.A.
28. Risorse per Roma S.p.A.
29. Roma Metropolitane S.r.l. in liquidazione
30. Roma Servizi per la Mobilità S.r.l.
31. Zètema Progetto Cultura S.r.l.

SOCIETÀ PARTECIPATE

32. Centro Agroalimentare Roma (C.A.R.) S.c.p.a..

| Elenco Enti strumentali compresi nel Gruppo Amministrazione Pubblica | Categoria | Tipologia ex D. Lgs. 118/2011 | Quota/ruolo di Roma Capitale |
|---|-----------------------|-------------------------------|------------------------------|
| Agenzia Capitolina sulle Tossicodipendenze – Istituzione di Roma Capitale | Organismi strumentali | Tutela della salute | 100% |

| | | | |
|---|------------------------------|---|--|
| Istituzione Sistema delle Biblioteche Centri Culturali | Organismi strumentali | Tutela e valorizzazione dei beni e attività culturali | 100% |
| Azienda Comunale Centrale del latte di Roma in liquidazione | Enti Strumentali controllati | Agricoltura, politiche agroalimentari e pesca | 100% |
| Agenzia per il controllo e la qualità dei Servizi Pubblici Locali di Roma Capitale | Enti strumentali controllati | Servizi istituzionali, generali e di gestione | 100% |
| Azienda Farmasociosanitaria Capitolina – Farmacap | Enti strumentali controllati | Tutela della salute | 100% |
| Azienda Speciale Palaexpo | Enti strumentali controllati | Tutela e valorizzazione dei beni e attività culturali | 100% |
| Fondazione Bioparco di Roma | Enti strumentali controllati | Tutela e valorizzazione dei beni e attività culturali | Fondatore: nomina la maggioranza dei componenti del CDA |
| Fondazione Mondo Digitale ¹ | Enti strumentali controllati | Politiche per il lavoro e la formazione professionale | Fondatore: nomina la maggioranza dei componenti del CDA |
| Fondazione Musica per Roma | Enti strumentali controllati | Tutela e valorizzazione dei beni e attività culturali | Fondatore: nomina la maggioranza dei componenti del CDA |
| Fondazione Roma Solidale Onlus | Enti strumentali controllati | Diritti sociali, politiche sociali e famiglia | Fondatore: nomina la maggioranza dei componenti del CDA |
| Associazione Teatro di Roma | Enti strumentali partecipati | Tutela e valorizzazione dei beni e attività culturali | Associato costituente. Designa il Presidente del CDA, composto da 5 membri |
| Consorzio Industriale del Lazio (già Consorzio per lo Sviluppo Industriale Roma – Latina) | Enti strumentali partecipati | Assetto del territorio ed edilizia abitativa | Consorzio costituente. È componente dell'Assemblea Generale. Designa d'intesa con altri enti pubblici un membro del CDA composto da 5 membri |

¹ Dal 15 dicembre 2022 con l'iscrizione al Registro Unico Nazionale del Terzo Settore (RUNTS) la Fondazione Mondo Digitale ETS è operativamente e giuridicamente un ente del terzo settore. La trasformazione da ente strumentale controllato da Roma Capitale a ente del terzo settore è stata avviata con Deliberazione dell'Assemblea Capitolina n.30/2021. Con atto del 27/07/2021 (Verbale di assemblea straordinaria del CdA) è stato modificato lo Statuto della Fondazione, per adeguarlo alle disposizioni del Decreto legislativo n. 117 del 3 luglio 2017 "Codice del Terzo Settore".

Il Consiglio di Amministrazione della Fondazione è composto da non meno di 7 e non più di 9 membri, nominati come segue:

a) 4 membri eletti dall'Assemblea dei Soci Fondatori;

b) da 3 a 5 membri eletti dal Collegio dei Partecipanti.

Ove il numero dei membri del Collegio dei Partecipanti sia inferiore a 3, il Consiglio di Amministrazione è composto da 5 membri, compreso il Presidente, scelti dall'Assemblea dei Soci Fondatori.

| | | | |
|---|------------------------------|---|--|
| Fondazione Accademia Nazionale di Santa Cecilia | Enti strumentali partecipati | Tutela e valorizzazione dei beni e attività culturali | Il Sindaco, o un consigliere da lui nominato, è componente del CDA, composta da 14 membri |
| Fondazione Angelo Frammartino Onlus | Enti strumentali partecipati | Servizi istituzionali, generali e di gestione | Fondatore. Nomina un membro del CDA, composto da 21 membri |
| Fondazione Cinema per Roma | Enti strumentali partecipati | Tutela e valorizzazione dei beni e attività culturali | Fondatore. Il Presidente del CDA, composto da 5 membri, è nominato dal collegio dei fondatori su designazione di Roma Capitale. Nomina 1 altro membro del CDA. |
| Fondazione Film Commission di Roma delle Province e del Lazio | Enti strumentali partecipati | Tutela e valorizzazione dei beni e attività culturali | Fondatore. Nomina 2 membri del CDA, composto da 5 membri |
| Fondazione Giovanni Battista Baroni Onlus ² | Enti strumentali partecipati | Servizi istituzionali, generali e di gestione | Ha sottoscritto un protocollo di intesa. Nomina due membri del CDA, composto da 5 membri |
| Fondazione "La Quadriennale di Roma" | Enti strumentali partecipati | Tutela e valorizzazione dei beni e attività culturali | Nomina un membro del CDA, composto da 4 membri |
| Fondazione Museo della Shoah Onlus | Enti strumentali partecipati | Servizi istituzionali, generali e di gestione | Fondatore. Nomina un consigliere del CDA composta da 5 a 7 membri e da un Presidente Onorario |
| Fondazione RomaEuropa Arte e Cultura | Enti strumentali partecipati | Tutela e valorizzazione dei beni e attività culturali | Nomina un membro del CDA, composto da 23 membri |
| Fondazione Teatro dell'Opera di Roma Capitale | Enti strumentali partecipati | Tutela e valorizzazione dei beni e attività culturali | Fondatore. Nomina il Presidente e un membro del Consiglio di Indirizzo, |

² Dal 23 giugno 2022 con l'iscrizione al Registro Unico Nazionale del Terzo Settore (RUNTS) la Fondazione Giovanni Battista Baroni ETS è operativamente e giuridicamente un ente del terzo settore.

Il Consiglio di Amministrazione è composto da cinque, sette o nove Consiglieri nominati come segue: 1) la maggioranza dei Consiglieri (e pertanto cinque Consiglieri ove il Consiglio sia composto da nove componenti, quattro Consiglieri ove il Consiglio sia composto da sette membri e tre Consiglieri ove il Consiglio sia composto da cinque componenti) è composta di diritto dai Consiglieri di Diritto, per tali intendendosi: (A) coloro che alla data di entrata in vigore del presente Statuto erano già componenti il Consiglio di Amministrazione ("Consiglieri di Diritto"); (B) coloro che, dopo aver già svolto un mandato da componenti il Consiglio di Amministrazione, siano stati nominati quali Consiglieri di Diritto su proposta del Presidente e con deliberazione assunta all'unanimità dai Consiglieri di Diritto in carica;

2) la restante parte dei Consiglieri (e pertanto quattro Consiglieri ove il Consiglio sia composto da nove componenti, tre Consiglieri ove il Consiglio sia composto da sette membri e due Consiglieri ove il Consiglio sia composto da cinque componenti) è designata, per cooptazione con deliberazione a maggioranza dei Consiglieri di Diritto e su proposta del Presidente della Fondazione e del Comitato Scientifico, tra persone che siano espressione autorevole della società civile e che possano contribuire alla promozione e allo sviluppo della Fondazione.

| | | | |
|---|------------------------|---------------------|--|
| | | | composto da 7 membri |
| Altri Enti Controllati | | | |
| IPA - Istituto di Previdenza e Assistenza per i dipendenti di Roma Capitale | Altri Enti Controllati | Tutela della salute | Costituente. Il Sindaco vigila sull'Ente, nomina il Presidente del CdA composto di 13 membri e ha potere di commissariamento |

3. ALTRI ENTI NON RICOMPRESI NEL GRUPPO AMMINISTRAZIONE PUBBLICA

3.1 CONSORZI STRADALI

I Consorzi Stradali previsti dal Decreto Legislativo Luogotenenziale n. 1446 del 1918 svolgono in favore dell'Amministrazione attività di manutenzione, sistemazione e ricostruzione delle strade vicinali aperte al pubblico transito rientranti nel perimetro di competenza con gli annessi e connessi alle stesse quali illuminazione, caditoie, verde ecc.

Ai sensi dell'art. 3 del citato Decreto Lgs. Lgt. n. 1446/1918:

"Il Comune è tenuto a concorrere nella spesa di manutenzione, sistemazione e ricostruzione delle strade vicinali soggette al pubblico transito, in misura variabile da un quinto sino alla metà della spesa, secondo la diversa importanza delle strade.

Per le vicinali non soggette ad uso pubblico il concorso del Comune è facoltativo, e può essere concesso soltanto per opere di sistemazione o ricostituzione, in misura non eccedente il quinto della spesa.

Il Comune è rappresentato nei Consorzi con voto proporzionale alla misura del concorso".

| Consorzi Stradali |
|---|
| Consorzio Stradale Diamante |
| Consorzio stradale "Ceri Tragliatella" |
| Consorzio stradale "Estensi - Consolata" |
| Consorzio stradale "Silvestri-Bravetta" |
| Consorzio stradale "Via Affogalasio" |
| Consorzio stradale "Via Alessandro Santini e diramazioni" |
| Consorzio stradale "Via degli Angeli" |
| Consorzio stradale "Via degli Orti Gianicolensi" |
| Consorzio stradale "Via del Casale Lumbroso" |
| Consorzio stradale "Via del Forte Trionfale" |
| Consorzio stradale "Via del Gelsomino" |
| Consorzio stradale "Via della Caffarella" |

| |
|---|
| Consorzio stradale "Via della Marcigliana" |
| Consorzio stradale "Via della Massimilla" |
| Consorzio stradale "Via e vicolo dell'Acqua Paola" |
| Consorzio stradale "Via e Vicolo di Pietra Papa e Via Papareschi" |
| Consorzio stradale "Via Giuseppe Zamboni" |
| Consorzio stradale "Via Ildebrando della Giovanna e Derivate" |
| Consorzio stradale "Via Monte delle Capre" |
| Consorzio stradale "Via Nazareno Strampelli e sue diramazioni" |
| Consorzio stradale "Viale Cortina d'Ampezzo e Diramazioni" |
| Consorzio stradale "Vicolo del Conte" |
| Consorzio stradale "Vicolo dell'Annunziatella" |
| Consorzio stradale "Villa paradiso" |
| Consorzio stradale Centro Residenziale AXA |

3.2 ALTRI ENTI PUBBLICI

| |
|--|
| Conservatorio di musica Santa Cecilia |
| Convitto nazionale Vittorio Emanuele II |
| Museo storico della Liberazione Ente di diritto pubblico istituito ai sensi della L. n. 277/1957 |
| Istituto Leonarda Vaccari per la rieducazione dei fanciulli minorati psico-fisici |

3.3. ASSOCIAZIONI

3.3.1 ROMA ENERGIA IN LIQUIDAZIONE

Roma Energia in liquidazione. Associazione non riconosciuta.

Il Liquidatore è nominato da Roma Capitale.

L'Associazione non è operativa.

3.4. FONDAZIONI

3.4.1 FONDAZIONE GABRIELE SANDRI

Roma Capitale nomina un membro del CDA composto da 3 a 7 membri.

Ente che non riceve contributi e non svolge attività per conto di Roma Capitale, senza essere stata formalmente estinta dall'Amministrazione Capitolina.

3.4.2 FONDAZIONE EUROROMA 2024

In data 25 novembre 2021, il Comitato Olimpico Nazionale Italiano (CONI), la Federazione Italiana di Atletica Leggera (FIDAL) e 'Sport e Salute S.p.A.', società a totale partecipazione pubblica costituita in forza dell'art. 8 del Decreto Legge 8 luglio 2002 n. 138 convertito con modificazioni dalla Legge 8 agosto 2002 n. 178, hanno costituito la Fondazione "EUROROMA 2024".

Successivamente, la Presidenza del Consiglio dei Ministri - Dipartimento per lo Sport ha formalizzato la propria adesione alla Fondazione, in qualità di "Partecipante";

Con Deliberazione n. 1 del 4/1/2022 l'Assemblea Capitolina ha deliberato di autorizzare l'adesione di Roma Capitale alla Fondazione "EUROROMA 2024" in qualità di "Partecipante", ai sensi e per gli effetti dell'art. 2, comma 1, dello Statuto della Fondazione.

La fondazione, si prefigge di curare l'organizzazione e lo svolgimento dei Campionati Europei di Atletica Leggera di Roma 2024.

3.4.3 FONDAZIONE ROME TECHNOPOLE

Con Deliberazione n. 45 del 23/06/2022 l'Assemblea Capitolina ha deliberato di autorizzare l'adesione di Roma Capitale alla Fondazione Rome Technopole in qualità di socio Fondatore Promotore - unitamente agli altri cofondatori promotori, di seguito elencati:

- Regione Lazio; Università di Roma La Sapienza; Università degli Studi di Roma Tor Vergata; Università degli Studi Roma Tre; Unindustria; Camera di Commercio Industria Artigianato e Agricoltura di Roma. La Fondazione, a termine di quanto disposto all'art. 2.1 dello Statuto, promuove un Polo multi-tecnologico e transdisciplinare per la didattica, la ricerca e il trasferimento tecnologico nei settori di specializzazione relativi a: transizione energetica e sostenibilità, trasformazione digitale, bio-farmaceutico e salute perseguendo scopi dettagliatamente riportati nell'articolo richiamato.

3.4.4 FONDAZIONE VITTORIO OCCORSIO ETS

Con Deliberazione n. 3 del 10/01/2023 l'Assemblea Capitolina ha deliberato di autorizzare l'adesione di Roma Capitale alla Fondazione "Vittorio Occorsio ETS", in qualità di "Sostenitore", secondo le previsioni contenute nello Statuto della Fondazione.

La Fondazione Vittorio Occorsio è un Ente del Terzo Settore, iscritto nel Registro Unico Nazionale del Terzo Settore che, in via principale, ha per oggetto attività di interesse generale volte al perseguimento, senza scopo di lucro, di finalità civiche, solidaristiche e di utilità sociale di cui all'art. 5, comma 1, del Codice del Terzo Settore, mediante lo svolgimento di attività culturali di interesse sociale con finalità educativa (lett. d); la formazione universitaria e post-universitaria (lett. g); la ricerca scientifica di particolare interesse sociale (lett. h); l'organizzazione e la gestione di attività culturali, artistiche o ricreative di interesse sociale (lett. i); la promozione della cultura della legalità, della pace tra i popoli, della non violenza e della difesa non armata (lett. v); la promozione e la tutela dei diritti umani, civili, sociali e politici (lett. w), in coerenza con i principi ispiratori del proprio Statuto.

3.5. MUTUA ASSICURATRICE

3.5.1 LE ASSICURAZIONI DI ROMA MUTUA ASSICURATRICE ROMANA

Compagnie societaria: Roma Capitale: 76,77 %, AMA S.p.A. 9,29 %, ATAC S.p.A. 13,94 %.

Nel corso del 2021 tramite Assemblea Straordinaria si è provveduto alla riclassificazione del fondo di garanzia relativo all'ex Socio Cotral, modificando conseguentemente lo Statuto sociale.

ROMA

Dipartimento Partecipate



Allegato B

DIPARTIMENTO PARTECIPATE

**Ricognizione degli Organismi Partecipati, Controllati,
Regolati, Vigilati o Finanziati da Roma Capitale**

Schede di sintesi

Società direttamente partecipate e indirettamente
partecipate tramite società non quotata



Indice generale:

| | |
|---|-----------|
| INTRODUZIONE | 4 |
| 1. SOCIETÀ CHE GESTISCONO SERVIZI PUBBLICI LOCALI DI COMPETENZA DI ROMA CAPITALE | 5 |
| 1.1. AMA S.P.A..... | 5 |
| 1.1.1. Scheda Tecnica | 5 |
| 1.1.2. Scheda Informativa..... | 6 |
| 1.2. ATAC S.P.A. | 7 |
| 1.2.1. Scheda Tecnica | 7 |
| 1.2.2. Scheda Informativa..... | 8 |
| 1.3. ACEA S.P.A..... | 9 |
| 1.3.1. Scheda Tecnica | 9 |
| 1.3.2. Scheda Informativa..... | 10 |
| 2. SOCIETÀ CHE GESTISCONO E REALIZZANO SERVIZI STRUMENTALI DI SUPPORTO ALL'AMMINISTRAZIONE | 12 |
| 2.1. AEQUA ROMA S.P.A. | 12 |
| 2.1.1. Scheda Tecnica | 12 |
| 2.1.2. Scheda Informativa..... | 13 |
| 2.2. RISORSE PER ROMA S.P.A..... | 15 |
| 2.2.1. Scheda Tecnica | 15 |
| 2.2.2. Scheda Informativa..... | 16 |
| 2.3. ROMA METROPOLITANE S.R.L. IN LIQUIDAZIONE | 17 |
| 2.3.1. Scheda Tecnica | 17 |
| 2.3.2. Scheda Informativa..... | 18 |
| 2.4. ROMA SERVIZI PER LA MOBILITA' S.R.L. | 19 |
| 2.4.1. Scheda Tecnica | 19 |
| 2.4.2. Scheda Informativa..... | 20 |
| 2.5. ZÈTEMA PROGETTO CULTURA S.R.L. | 21 |
| 2.5.1. Scheda Tecnica | 21 |
| 2.5.2. Scheda Informativa..... | 22 |
| 3. SOCIETÀ CON PARTECIPAZIONI MINORITARIE | 23 |
| 3.1. CENTRALE DEL LATTE DI ROMA S.P.A. | 23 |
| 3.1.1. Scheda Tecnica | 23 |
| 3.1.2. Scheda Informativa..... | 24 |
| 3.2. CENTRO AGROALIMENTARE ROMA – CAR S.C.P.A. | 25 |
| 3.2.1. Scheda Tecnica | 25 |
| 3.2.2. Scheda Informativa..... | 26 |
| 3.3. INVESTIMENTI SPA | 27 |
| 3.3.1. Scheda Tecnica | 27 |
| 3.3.2. Scheda Informativa..... | 28 |
| 3.4. EUR S.P.A. | 29 |
| 3.4.1. Scheda Tecnica | 29 |
| 3.4.2. Scheda Informativa..... | 30 |
| 3.5. ACEAATO2 SPA | 31 |
| 3.5.1. Scheda Tecnica | 31 |
| 3.5.2. Scheda Informativa..... | 32 |
| 3.6. BANCA POPOLARE ETICA S.C.P.A..... | 33 |
| 3.6.1. Scheda Tecnica | 33 |
| 3.7. BANCA CREDITO COOPERATIVO DI ROMA S.C.P.A. | 34 |
| 3.7.1. Scheda Tecnica | 34 |
| 4. PARTECIPAZIONI INDIRETTE | 35 |



Dipartimento Partecipate

| | |
|---|----|
| 4.1. SOCIETÀ PARTECIPATE DA AMA S.P.A..... | 35 |
| 4.1.1. ROMA MULTISERVIZI S.P.A. | 35 |
| 4.1.1.1. Scheda Tecnica..... | 35 |
| 4.1.1.2. Scheda Informativa | 36 |
| 4.1.2. SOCIETÀ PER IL POLO TECNOLOGICO INDUSTRIALE ROMANO S.P.A. | 37 |
| 4.1.2.1. Scheda Tecnica..... | 37 |
| 4.1.2.2. Scheda Informativa | 38 |
| 4.1.3. SERVIZI AMBIENTALI GRUPPO AMA SRL IN LIQUIDAZIONE | 40 |
| 4.1.3.1. Scheda Tecnica..... | 40 |
| 4.1.3.2. Scheda Informativa | 41 |
| 4.1.4. MARCO POLO S.R.L. IN LIQUIDAZIONE..... | 42 |
| 4.1.4.1. Scheda Tecnica..... | 42 |
| 4.1.4.2. Scheda Informativa | 43 |
| 4.1.5. E.P. SISTEMI S.P.A. IN LIQUIDAZIONE..... | 44 |
| 4.1.5.1. Scheda Tecnica..... | 44 |
| 4.1.5.2. Scheda Informativa | 45 |
| 4.1.6. ECOMED S.R.L. IN LIQUIDAZIONE | 46 |
| 4.1.6.1. Scheda Tecnica..... | 46 |
| 4.1.6.2. Scheda Informativa | 47 |
| 4.1.7. ACEA S.P.A. | 48 |
| 4.1.2. Scheda Tecnica | 48 |
| 4.1.3. Scheda Informativa..... | 49 |
| 4.2. SOCIETÀ PARTECIPATE DA ATAC S.P.A. | 51 |
| 4.2.1. SOCIETÀ PER IL POLO TECNOLOGICO INDUSTRIALE ROMANO S.P.A. | 51 |
| 4.2.1.1. Scheda Tecnica..... | 51 |
| 4.2.1.2. Scheda Informativa | 52 |
| 4.3. SOCIETÀ PARTECIPATE DA RISORSE PER ROMA S.P.A..... | 54 |
| 4.3.1. ALTA ROMA S.C.P.A. | 54 |
| 4.3.1.1. Scheda Tecnica..... | 54 |
| 4.3.1.2. Scheda Informativa | 55 |
| 4.4. SOCIETÀ PARTECIPATE DA EUR S.P.A. | 56 |
| 4.4.1. EUR TEL S.R.L. | 56 |
| 4.4.1.1. Scheda Tecnica..... | 56 |
| 4.4.1.2. Scheda Informativa | 57 |
| 4.4.2. MARCO POLO S.R.L. IN LIQUIDAZIONE..... | 59 |
| 4.4.2.1. Scheda Tecnica..... | 59 |
| 4.4.2.2. Scheda Informativa | 60 |
| 4.5. SOCIETÀ PARTECIPATE DA INVESTIMENTI S.P.A..... | 61 |
| 4.5.1. FIERA DI ROMA S.R.L..... | 61 |
| 4.5.1.1. Scheda Tecnica..... | 61 |
| 4.5.1.2. Scheda Informativa | 62 |

ROMA

Dipartimento Partecipate

INTRODUZIONE

Il presente allegato contiene le schede di sintesi delle società direttamente partecipate ed indirettamente partecipate tramite società non quotata ai fini della ricognizione delle partecipazioni societarie. In particolare, per ciascuna società viene predisposta una “Scheda Tecnica”, ed una scheda informativa che racchiudono in forma semplificata talune informazioni sulla base degli Indirizzi per gli adempimenti relativi alla Revisione e alla rappresentazione delle partecipazioni pubbliche elaborati dal MEF - Dipartimento del Tesoro e dalla Corte dei Conti che riprende le schede di rilevazione pubblicate dal MEF, nell’ambito dell’applicativo partecipazioni. La parte relativa alle azioni di razionalizzazione sarà sviluppata nel provvedimento adottato ai sensi dell’art. 20 TUSP di competenza dell’Assemblea Capitolina.



1. SOCIETÀ CHE GESTISCONO SERVIZI PUBBLICI LOCALI DI COMPETENZA DI ROMA CAPITALE

1.1. AMA S.P.A.

1.1.1. SCHEDA TECNICA

DATI ANAGRAFICI DELLA PARTECIPATA

| | |
|---|---|
| Codice Fiscale | 05445891004 |
| Denominazione | "Azienda Municipale Ambiente S.p.A. Roma" in forma di dicitura abbreviata, "AMA S.p.A." |
| Data di costituzione della partecipata | 20/01/1983 (trasformatasi in S.p.A. nel 2000) |
| Forma giuridica | Società per azioni |
| Stato di attività della partecipata | attiva |
| Società con azioni quotate in mercati regolamentati | No |
| Società che ha emesso strumenti finanziari quotati in mercati regolamentati (ex TUSP) | No |
| La società è un GAL | No |

SEDE LEGALE DELLA PARTECIPATA

| | |
|-----------|------------------------------|
| Stato | Italia |
| Provincia | RM |
| Comune | Roma |
| CAP | 00142 |
| Indirizzo | Via Calderon de la Barca, 87 |
| Telefono | 06-51691 |
| FAX | 06-5193063 |
| Email | info@amaroma.it |

SETTORE DI ATTIVITÀ DELLA PARTECIPATA

| | |
|------------|--|
| Attività 1 | Codice: 38.11-raccolta di rifiuti solidi non pericolosi |
| Attività 2 | Codice: 96.03-servizi di pompe funebri e attività connesse |

ULTERIORI INFORMAZIONI SULLA PARTECIPATA

| | |
|--|-------|
| Società in house | SI |
| Previsione nello statuto di limiti sul fatturato | SI |
| Società contenuta nell'allegato A al D.Lgs. n. 175/2016 | NO |
| Società a partecipazione pubblica di diritto singolare (art.1, c. 4, lett. A) | NO |
| La società adotta un sistema di contabilità analitica e separata per attività? | NO |
| Specificare se la disciplina applicata è stata dettata da: | ARERA |
| Società esclusa dall'applicazione dell'art. 4 con DPCM (art. 4, c. 9) | NO |
| Società esclusa dall'applicazione dell'art. 4 con provvedimento del Presidente della Regione o delle Prov. Autonome (art. 4, c. 9) | NO |



| QUOTA DI POSSESSO E TIPO DI CONTROLLO | |
|---------------------------------------|------------------------|
| Tipologia di Partecipazione | Partecipazione diretta |
| Quota diretta | 100% |
| Tipo di controllo | Controllo analogo |

1.1.2. SCHEDA INFORMATIVA

| COSTITUZIONE DELLA SOCIETA' |
|---|
| <p>Con Deliberazione n. 325 del 10 dicembre 1992 il Consiglio Comunale ha disposto la costituzione dell'Azienda Speciale denominata Azienda Municipale Nettezza Urbana ("A.M.N.U.").</p> <p>Con Deliberazione del Consiglio Comunale n. 73 del 7 giugno 1994, l'Azienda è stata ridenominata AMA e successivamente con Deliberazione n. 141 del Consiglio Comunale del 2 agosto 2000 è stata trasformata nella Società per azioni AMA S.p.A..</p> |

| MISSION |
|--|
| <p>La Società si occupa dello svolgimento di attività riconducibili ai servizi pubblici locali previsti in materia ambientale, funeraria, di servizi urbani e territoriali, di servizi industriali al territorio e delle pulizie in genere per conto di Roma Capitale, nonché le attività di accertamento, liquidazione, riscossione anche coattiva degli importi dovuti in relazione ai servizi erogati (Ta.Ri.).</p> |

| OGGETTO SOCIALE |
|---|
| <p>Nei limiti stabiliti dalla legge, la Società ha per scopo lo svolgimento di tutte le attività riconducibili ai servizi pubblici locali previsti in materia ambientale, funeraria, di servizi urbani e territoriali, di servizi industriali al territorio e delle pulizie in genere per conto di Roma Capitale. In particolare la Società:</p> <ul style="list-style-type: none"> - gestisce l'intero ciclo integrato dei rifiuti e dell'ambiente così come identificati dalla vigente normativa; - provvede all'acquisizione, alla progettazione, alla realizzazione ed alla gestione in ogni sua fase di impianti industriali di trattamento e smaltimento rifiuti; nonché alla gestione di tutte le attività di raccolta differenziata, di recupero, valorizzazione, riutilizzo e riciclaggio dei rifiuti, ad ogni possibile iniziativa di carattere industriale e/o commerciale inerente a tale gestione, incluso l'autotrasporto merci conto terzi e tutte le attività di autoriparazione; - provvede all'erogazione di ogni servizio concernente l'igiene e la salubrità urbana, ivi compresi i trattamenti di disinfezione, disinfestazione e derattizzazione ed antilarvali, i trattamenti antiparassitari del verde, pulizia dei mercati e potrà effettuare operazioni e servizi di valorizzazione ambientale, in ciò includendo la gestione delle aree verdi, le attività di bonifica di aree compromesse, terreni e falde mediante tecniche fisiche, chimico/fisiche e biotecnologiche; la cancellazione delle scritte murarie e decoro urbano; gli interventi di protezione civile ambientale e antincendio, la produzione e la commercializzazione di composti (mediante trasformazione di rifiuti e fanghi di depurazione civile e di altre materie organiche, anche di provenienza agroindustriale e derivanti dalla cura del verde pubblico); - promuove azioni di informazione e sensibilizzazione dei cittadini sui temi dell'igiene urbana e della gestione dei rifiuti; - promuove azioni di prevenzione e repressione dei comportamenti contrari all'igiene urbana in collaborazione e secondo gli indirizzi dell'Amministrazione pubblica competente territorialmente; - provvede alla gestione integrata dei servizi cimiteriali, dei trasporti funebri, delle lampade votive, dei servizi di cremazione e delle onoranze funebri; - può procedere alla progettazione ed alla costruzione di opere ed impianti utili allo svolgimento dei servizi e delle attività sopraindicati; - può svolgere le attività di gestione amministrativa relative di cui al presente articolo, ivi incluse le attività di accertamento, liquidazione, riscossione anche coattiva degli importi dovuti in relazione ai servizi erogati. <p>In via strumentale ed al solo ed esclusivo fine di conseguire l'oggetto Sociale, la Società potrà compiere tutte quelle operazioni industriali, finanziarie e commerciali, mobiliari ed immobiliari che la legge consenta, nonché acquistare e cedere interessenze o partecipazioni in altre imprese, societarie e non, fatto salvo il limite di cui all'articolo 2361 C.C. La Società potrà prestare, altresì, fidejussioni ed avalli, pegni ed ipoteche a garanzia di obbligazioni di Società e/o enti partecipati anche a favore di terzi.</p> <p>E' in ogni caso escluso l'esercizio nei confronti del pubblico di attività bancaria o la prestazione di servizi d'investimento o comunque di attività finanziarie soggette ad autorizzazione o riserva di legge.</p> |



1.2. ATAC S.P.A.

1.2.1. SCHEDA TECNICA

DATI ANAGRAFICI DELLA PARTECIPATA

| | |
|---|--|
| Codice Fiscale | 06341981006 |
| Denominazione | AZIENDA PER LA MOBILITÀ DI ROMA CAPITALE S.p.A. in breve ATAC S.p.A. |
| Data di costituzione della partecipata | 19/10/2000 |
| Forma giuridica | Società per azioni |
| Stato di attività della partecipata | soggetta a procedure concorsuali |
| Data di inizio della procedura | 18/10/2017 |
| Società con azioni quotate in mercati regolamentati | NO |
| Società che ha emesso strumenti finanziari quotati in mercati regolamentati (ex TUSP) | NO |
| La società è un GAL | NO |

SEDE LEGALE DELLA PARTECIPATA

| | |
|-----------|-------------------------------|
| Stato | Italia |
| Provincia | Roma |
| Comune | Roma |
| CAP | 00176 |
| Indirizzo | Via Prenestina,45 |
| Telefono | 0646951 |
| FAX | 0646953984 |
| Email | protocollo@cert2.atac.roma.it |

SETTORE DI ATTIVITÀ DELLA PARTECIPATA

| | |
|------------|---------|
| Attività 1 | 52.21.9 |
| Attività 2 | 42.12 |
| Attività 3 | 47.91.1 |

ULTERIORI INFORMAZIONI SULLA PARTECIPATA

| | |
|--|-----|
| Società in house | SI |
| Previsione nello statuto di limiti sul fatturato | SI |
| Società contenuta nell'allegato A al D.Lgs. n. 175/2016 | NO |
| Società a partecipazione pubblica di diritto singolare (art.1, c. 4, lett. A) | NO |
| La società adotta un sistema di contabilità analitica e separata per attività? | SI |
| Specificare se la disciplina applicata è stata dettata da: | ART |
| Società esclusa dall'applicazione dell'art. 4 con DPCM (art. 4, c. 9) | NO |
| Società esclusa dall'applicazione dell'art. 4 con provvedimento del Presidente della Regione o delle Prov. Autonome (art. 4, c. 9) | NO |



| QUOTA DI POSSESSO E TIPO DI CONTROLLO | |
|---------------------------------------|------------------------|
| Tipologia di Partecipazione | Partecipazione diretta |
| Quota diretta | 100% |
| Tipo di controllo | controllo analogo |

1.2.2. SCHEDA INFORMATIVA

| COSTITUZIONE DELLA SOCIETA' |
|--|
| <p>il Consiglio Comunale di Roma con Deliberazione del 10 dicembre 1992 n. 325 ha istituito l'Azienda Speciale ATAC ai sensi dell'art. 22 comma 3 lett. c) della L. 8 giugno 1990 n. 142, successivamente la Delibera n.173 del 19 ottobre 2000 ha disposto la trasformazione con contestuale scissione dell'azienda speciale ATAC in due Società denominate "ATAC S.p.A." e "TRAMBUS" S.p.A..</p> |

| MISSION |
|--|
| <p>La Società si occupa di pianificazione, programmazione e regolazione dei servizi di Trasporto Pubblico Locale, gestione del patrimonio, monitoraggio sulla qualità, promozione del <i>marketing</i>, vendita dei titoli di viaggio e gestione dei ricavi da traffico. In particolare, la Società svolge per conto di Roma Capitale attività di progettazione reti e di sistemi di mobilità; progettazione, realizzazione e gestione di linee di trasporto; gestione unitaria del sistema tariffario integrato; tutte le attività funzionali al servizio di trasporto pubblico di persone quali, a titolo esemplificativo: progettazione, realizzazione e gestione di stazioni metro ferroviarie, autostazioni, impianti e parcheggi, valorizzazione e commercializzazione di aree, impianti e mezzi, anche mediante acquisizione di <i>partnership</i>.</p> |

| OGGETTO SOCIALE |
|---|
| <p>Nei limiti stabiliti dalla legge, la Società esercita le seguenti attività:</p> <p>a) progettazione di reti e di sistemi di mobilità;</p> <p>b) progettazione, realizzazione e gestione di linee di trasporto in sede propria, riservata o promiscua, metro ferroviarie, tramviarie e filoviarie;</p> <p>c) gestione operativa, anche in forma indiretta, del servizio di trasporto pubblico di persone secondo la normativa di legge e secondo gli indirizzi dell'Assemblea Capitolina;</p> <p>d) gestione unitaria del sistema tariffario integrato;</p> <p>e) svolgimento di qualsiasi servizio ed attività funzionale, in qualsiasi modo correlata, connessa, complementare o affine al servizio di trasporto pubblico di persone, quali a titolo semplificato o non esaustivo:</p> <ul style="list-style-type: none"> - progettazione realizzazione e gestione di stazioni metro ferroviarie, autostazioni, impianti e di parcheggi; - valorizzazione e commercializzazione di aree, impianti e mezzi anche mediante acquisizioni di <i>partnership</i>; - progettazione, realizzazione, utilizzazione e commercializzazione di sistemi informativi per la mobilità anche mediante l'uso di tecnologie legate alla telefonia mobile; - gestione dei sistemi di ticketing anche mediante affidamento a terzi; - gestione del servizio di vigilanza delle corsie e delle fermate riservate al trasporto pubblico; - gestione delle attività antievasione ed antielusione tariffaria; - gestione della sosta e delle attività complementari e strumentali alla regolazione della mobilità. <p>In via strumentale ed al solo ed esclusivo fine di conseguire l'oggetto Sociale, la Società potrà compiere tutte quelle operazioni industriali, finanziarie e commerciali, mobiliari ed immobiliari che la legge consenta, nonché acquisire e cedere interessenze o partecipazioni in altre imprese, societarie e non, fatto salvo il limite di cui all'articolo 2361 C.C. La Società potrà prestare, altresì, fidejussioni ed avalli, pegni ed ipoteche a garanzia di obbligazioni di Società e/o enti partecipati anche a favore di terzi.</p> <p>È in ogni caso escluso l'esercizio nei confronti del pubblico di attività bancaria o la prestazione di servizi d'investimento o comunque di attività finanziarie soggette ad autorizzazione o riserva di legge.</p> |



1.3. ACEA S.P.A.

1.3.1. SCHEDA TECNICA

| DATI ANAGRAFICI DELLA PARTECIPATA | |
|---|--------------------|
| Codice Fiscale | 05394801004 |
| Denominazione | ACEA S.p.A. |
| Data di costituzione della partecipata | 29/09/1997 |
| Forma giuridica | Società per azioni |
| Stato di attività della partecipata | attiva |
| Data di inizio della procedura | |
| Società con azioni quotate in mercati regolamentati | SI |
| Società che ha emesso strumenti finanziari quotati in mercati regolamentati (ex TUSP) | SI |
| La società è un GAL | NO |

| SEDE LEGALE DELLA PARTECIPATA | |
|-------------------------------|-------------------------|
| Stato | Italia |
| Provincia | Roma |
| Comune | Roma |
| CAP | 00154 |
| Indirizzo | Piazzale Ostiense 2 |
| Telefono | 0657993829 |
| Email | acea.spa@pec.aceaspa.it |

| SETTORE DI ATTIVITÀ DELLA PARTECIPATA | |
|---------------------------------------|---|
| Attività 1 | 35.11 Produzione e distribuzione di energia elettrica |

| QUOTA DI POSSESSO E TIPO DI CONTROLLO | |
|---------------------------------------|--|
| Tipologia di Partecipazione | Partecipazione diretta |
| Quota diretta | 51% |
| Tipo di controllo | controllo solitario - maggioranza dei voti esercitabili nell'assemblea ordinaria |



1.3.2. SCHEDA INFORMATIVA

COSTITUZIONE DELLA SOCIETA'

nel 1909 nasce l'AEM, l'Azienda Elettrica Municipale, del Comune di Roma, con l'obiettivo di fornire energia per l'illuminazione pubblica e privata. Nel 1926 l'AEM assume la denominazione di AEG, Azienda elettrica del Governatorato di Roma. Il 2 settembre 1937, con effetto dal 1° gennaio dello stesso anno, il Governatorato di Roma affida la gestione degli acquedotti comunali, la costruzione e la gestione dell'acquedotto del Peschiera all'AEG che cambia denominazione in Acea, Azienda governatoriale elettricità e acque. Dopo la fine della Seconda guerra mondiale la denominazione cambia in Acea - Azienda comunale dell'elettricità e delle acque. Nel 1991 il Comune trasforma Acea in Azienda speciale e dal 1 gennaio 1998 prende il via la S.p.A.. Dal 19 luglio 1999 Acea S.p.A. è quotata in Borsa (data atto costituzione 29/9/1997).

COMPAGINE SOCIETARIA

| | |
|-------------------------------|----------------|
| Roma Capitale | 51,00 % |
| AMA S.p.A. | 0,02% |
| Suez Environnement Company SA | 23,33% |
| Caltagirone Francesco Gaetano | 5,45 % |
| Mercato | 20,22% |

MISSION

la Società è la Holding del Gruppo Acea, operante nei servizi di rete, principalmente elettrico ed idrico.

OGGETTO SOCIALE

gestione delle società del Gruppo ACEA e gestione dei seguenti servizi: a) acquisizione, produzione, trasporto, trasformazione, distribuzione e vendita di energia elettrica e di calore; b) gestione integrata delle risorse idriche; c) gestione delle fontanelle pubbliche e fontane ornamentali; d) sistemi di illuminazione pubblica e servizi di supporto alla mobilità; e) impianti alimentati da fonti di energia rinnovabili e assimilate.

In particolare, la Società ha per oggetto le seguenti attività:

- (a) approvvigionamento, produzione, trasporto, trasformazione, distribuzione e vendita di energia elettrica e calore, ai sensi delle disposizioni vigenti in materia, derivanti da qualsiasi fonte energetica;
- (b) gestione integrata delle risorse idriche nelle fasi di captazione, adduzione, distribuzione, fognatura e depurazione nonché protezione; monitoraggio e potenziamento dei corpi idrici;
- (c) gestione delle fontanelle pubbliche e delle fontane ornamentali;
- (d) progettazione, realizzazione e gestione di sistemi di illuminazione pubblica, nonché di impianti semaforici e servizi di supporto alla mobilità;
- (e) promozione, diffusione e realizzazione di interventi e impianti alimentati da fonti di energia rinnovabili e assimilate.

La Società può provvedere all'esercizio di attività strumentali, complementari, connesse e/o affini ai servizi indicati al primo comma.

La Società può:

- I. svolgere attività di consulenza, assistenza e servizi in campo energetico, idrico e ambientale;
- II. svolgere attività di interesse ambientale quali la cartografia e il monitoraggio del territorio; la progettazione, la realizzazione e la gestione di reti per il controllo degli agenti inquinanti e ogni altro intervento connesso alla salvaguardia e all'uso razionale delle risorse;
- III. svolgere attività nel campo delle analisi di laboratorio, delle prove tecniche e della certificazione;
- IV. organizzare e gestire corsi per la diffusione e l'applicazione delle conoscenze scientifiche, tecnologiche, gestionali ed organizzative nei campi di proprio interesse, compresa la promozione, la diffusione ed il trasferimento di tecnologie a minor impatto ambientale;
- V. elaborare progetti e dirigere i lavori di opere da realizzare per conto proprio o commissionate da terzi. La Società può provvedere all'esercizio delle attività di cui ai precedenti commi 1 e 2 in ambito territoriale nazionale e internazionale, partecipando a procedure concorsuali e/o negoziali.

La Società può svolgere le attività ed i servizi di cui ai commi precedenti anche attraverso Società controllate, nonché assumere e cedere partecipazioni ed interessenze in altre Società, imprese, consorzi ed associazioni sia italiane che estere, aventi oggetti eguali, simili, complementari, accessori, ausiliari o affini ai propri, tra i quali la gestione di servizi

ROMA



Dipartimento Partecipate

a rete, sia direttamente che indirettamente, sotto qualsiasi forma, e costituire e liquidare i soggetti sopra indicati. La Società può altresì svolgere direttamente, nell'interesse delle Società partecipate o delle controllate, ogni attività connessa o strumentale rispetto all'attività propria ed a quelle delle partecipate o controllate medesime. A tal fine la Società provvede in particolare:

- alla definizione degli indirizzi di programmazione e all'esercizio del controllo dell'insieme delle attività svolte dal Gruppo;
- al coordinamento delle risorse manageriali delle Società partecipate o controllate, da attuare anche mediante idonee iniziative di formazione;
- al coordinamento amministrativo e finanziario delle Società partecipate e controllate, compiendo in loro favore ogni opportuna operazione, ivi compresa la concessione di finanziamenti nonché, più in generale, l'impostazione e la gestione dell'attività finanziaria delle medesime;
- alla fornitura di altri servizi in favore delle Società partecipate o controllate in aree di specifico interesse aziendale.

La Società può espletare ogni altra attività finanziaria, immobiliare, commerciale o industriale e di investimento, inclusa la prestazione di garanzie, comunque connessa, affine e necessaria per il conseguimento dello scopo Sociale, con eccezione della raccolta del risparmio tra il pubblico e dell'esercizio delle attività riservate agli intermediari finanziari e mobiliari. La Società instaura e sviluppa rapporti di collaborazione con le amministrazioni statali, regionali e provinciali, nonché con gli altri enti pubblici e le Università, e stipula con essi convenzioni.

La Società promuove la collaborazione con altre aziende di servizi, con particolare riguardo a quelle europee e mediterranee, nell'ambito dei processi di integrazione europea e di interdipendenza internazionale cui Roma Capitale si ispira, nei principi programmatici indicati dal suo statuto.

La Società, per uniformare le proprie attività ai principi di economicità, efficienza ed efficacia, può altresì affidare a terzi singole attività o specifici servizi non preminenti rispetto alle sue funzioni complessive.

La Società può inoltre assumere finanziamenti dai propri Soci nei limiti delle disposizioni normative vigenti in materia.



2. SOCIETÀ CHE GESTISCONO E REALIZZANO SERVIZI STRUMENTALI DI SUPPORTO ALL'AMMINISTRAZIONE

2.1. AEQUA ROMA S.P.A.

2.1.1. SCHEDA TECNICA

| DATI ANAGRAFICI DELLA PARTECIPATA | |
|---|--------------------|
| Codice Fiscale | 08670661001 |
| Denominazione | ÆQUA ROMA SPA |
| Data di costituzione della partecipata | 23/09/2005 |
| Forma giuridica | Società per azioni |
| Stato di attività della partecipata | attiva |
| Società con azioni quotate in mercati regolamentati | NO |
| Società che ha emesso strumenti finanziari quotati in mercati regolamentati (ex TUSP) | NO |
| La società è un GAL | NO |

| SEDE LEGALE DELLA PARTECIPATA | |
|-------------------------------|----------------------------|
| Stato | Italia |
| Provincia | ROMA |
| Comune | ROMA |
| CAP | 00154 |
| Indirizzo | Via Ostiense 131 L |
| Telefono | 06-571311 |
| FAX | 06-57131597 |
| Email | aequaroma@pec.aequaroma.it |

| SETTORE DI ATTIVITÀ DELLA PARTECIPATA | |
|---------------------------------------|----------|
| Attività 1 | 82.99.99 |

| ULTERIORI INFORMAZIONI SULLA PARTECIPATA | |
|--|----|
| Società in house | SI |
| Previsione nello statuto di limiti sul fatturato | SI |
| Società contenuta nell'allegato A al D.Lgs. n. 175/2016 | NO |
| Società a partecipazione pubblica di diritto singolare (art.1, c. 4, lett. A) | NO |
| La società adotta un sistema di contabilità analitica e separata per attività? | NO |
| Società esclusa dall'applicazione dell'art. 4 con DPCM (art. 4, c. 9) | NO |
| Società esclusa dall'applicazione dell'art. 4 con provvedimento del Presidente della Regione o delle Prov. Autonome (art. 4, c. 9) | NO |

| QUOTA DI POSSESSO E TIPO DI CONTROLLO | |
|---------------------------------------|------------------------|
| Tipologia di Partecipazione | Partecipazione diretta |
| Quota diretta | 100% |
| Tipo di controllo | controllo analogo |



2.1.2. SCHEDE INFORMATIVE

COSTITUZIONE DELLA SOCIETA'

Con atto n. 185 del 1° agosto 2005 il Consiglio Comunale ha deliberato la costituzione della Società "Roma Entrate S.p.A." (ora Æqua Roma S.p.A.) interamente partecipata dal Comune di Roma, l'approvazione del relativo Statuto e lo Schema di Accordo tra Comune di Roma e Servizi Territoriali S.p.A. regolante le modalità di conferimento del ramo d'azienda "Servizi Tributarî" (RAST) di Gemma S.p.A. a Roma Entrate S.p.A. Con Deliberazione dell'Assemblea Capitolina n. 78 del 3 agosto 2010 è stato modificato lo Statuto di Roma Entrate S.p.A. variandone la denominazione in "Æqua Roma S.p.A.".

MISSION

La Società si occupa della gestione dei servizi inerenti le attività di liquidazione, accertamento e riscossione dei tributi e di altre entrate e delle attività connesse, complementari, accessorie ed ausiliarie indirizzate al supporto delle attività di gestione tributaria, extra-tributaria e patrimoniale di Roma Capitale.

OGGETTO SOCIALE

La Società ha per oggetto esclusivo l'esercizio delle seguenti attività nell'interesse e/o in favore di Roma Capitale, nel rispetto di quanto previsto dall'art. 13 del D.L. 4 luglio 2006, n. 223, convertito con modificazioni in L. 4 agosto 2006, n. 248:

- la gestione dei servizi inerenti le attività di liquidazione, accertamento e riscossione dei tributi e di altre entrate e delle attività connesse, complementari, accessorie ed ausiliarie indirizzate al supporto delle attività di gestione tributaria, extra-tributaria e patrimoniale di Roma Capitale.

Nel rispetto del principio di esclusività previsto nel comma 4.1, la Società potrà, altresì, espletare ogni adempimento amministrativo di carattere accessorio ovvero complementare alle attività di accertamento, riscossione e liquidazione di entrate tributarie ed extra-tributarie, di cui al precedente comma 4.1, ancorché non direttamente gestite.

Ai fini del conseguimento degli scopi sociali e nell'ambito delle suddette attività, la Società, in particolare, può:

- gestire, mantenere e sviluppare il software applicativo a supporto delle funzioni svolte dagli uffici responsabili delle entrate di Roma Capitale, in coerenza con l'evolversi delle tecnologie dell'informatica e della comunicazione (ICT) e secondo strategie delineate nell'ambito dei programmi annuali e pluriennali dell'Amministrazione di Roma Capitale; gestire e sviluppare l'infrastruttura di rete necessaria al funzionamento del Sistema Informativo; sviluppare ed utilizzare i sistemi informatici fondati sull'accesso ai dati catastali ovvero su altre informazioni georeferenziate;

- allestire l'Anagrafe tributaria di Roma Capitale, quale base dati unitaria delle posizioni rilevanti ai fini della gestione delle entrate di Roma Capitale e implementare le informazioni trattate dai sistemi informativi a supporto delle entrate, attraverso le attività di digitazione di atti relativi alle singole entrate, aggiornamento massivo, bonifica di informazioni errate e incongrue, manutenzione delle basi dati in relazione alle attività di gestione svolte dalla Società, oppure in capo agli uffici responsabili delle entrate;

- acquisire basi dati e di informazioni strutturate da sistemi esterni, eventualmente interconnessi con il Sistema Informativo, nell'ambito dei rapporti istituzionali di Roma Capitale con amministrazioni pubbliche ed aziende erogatrici di servizi e nel quadro delle leggi vigenti in materia di circolazione delle informazioni e di riservatezza dei dati personali ai fini della gestione delle entrate;

- assistere i cittadini nell'assolvimento degli adempimenti connessi al calcolo delle somme dovute, in via ordinaria o a seguito di ravvedimento o sollecitazione al pagamento, e all'individuazione dell'esistenza dei requisiti di agevolazione o esenzione; ricevere il pubblico presso sportelli fisici; fornire servizi di assistenza informativa e di disbrigo di pratiche a distanza attraverso canali telematici; fornire servizi agli intermediari fiscali per la facilitazione degli adempimenti ad essi demandati dai cittadini in materia di entrate di Roma Capitale; analizzare, studiare e svolgere attività di ricerca sulla consistenza e la dinamica evolutiva dei fenomeni di evasione tributaria e patrimoniale, anche a supporto della formazione delle decisioni dell'Amministrazione di Roma Capitale in materia di lotta all'evasione;

- gestire la riscossione delle entrate tributarie, extra tributarie e patrimoniali, anche attraverso la cura dei rapporti di servizio e le convenzioni a supporto della riscossione intercorrenti tra Roma Capitale e le amministrazioni, gli enti pubblici e i soggetti privati, fornitori di servizi connessi alla riscossione;

- analizzare, studiare ed elaborare proposte di sviluppo dei sistemi di riscossione tradizionali ed innovativi in coerenza con l'attuazione degli indirizzi di Roma Capitale in materia di semplificazione e innovazione della riscossione e di attivazione della riscossione diretta delle entrate di Roma Capitale;

- assicurare la rendicontazione unitaria dei pagamenti, ai fini della diffusa disponibilità delle informazioni sui flussi di cassa relativi alle entrate di Roma Capitale e della loro corretta imputazione nel bilancio di Roma Capitale, attraverso appositi moduli del Sistema Informativo;

- elaborare le informazioni rilevanti ai fini dell'effettuazione dei controlli necessari per la verifica del corretto assolvimento degli adempimenti connessi al prelievo tributario e patrimoniale; applicare gli istituti di recupero dell'evasione previsti dalle norme legislative e regolamentari vigenti, per ciascun tipo di entrata oggetto di affidamento, privilegiando i dispositivi di incentivazione alla regolarizzazione spontanea e di deflazione del rischio di contenzioso tributario e amministrativo; allestire il sistema di supporto ai controlli massivi delle autocertificazioni con rilievo tributario e patrimoniale, nell'ambito del sistema di controllo preventivo e consuntivo di Roma Capitale, anche con riferimento ai servizi sui quali viene applicato un sistema di tariffazione basato sull'Indicatore della situazione economica equivalente

ROMA



Dipartimento Partecipate

(ISEE); assicurare il supporto tecnico - operativo all'emanazione degli atti di sollecito, invito, liquidazione ed accertamento ed iscrizione a ruolo delle entrate tributarie e patrimoniali di Roma Capitale;

- effettuare attività di assistenza tecnica agli organi preposti alla formulazione delle previsioni e delle rendicontazioni delle entrate, nonché finalizzate al disegno e progettazione di nuove forme di prelievo fiscale e tariffario o alla revisione dei dispositivi vigenti;

- effettuare le attività di supporto tecnico e la cooperazione amministrativa in materia di entrate derivanti:

a) da obblighi, accordi o convenzioni di collaborazione intercorrenti tra Roma Capitale ed altre amministrazioni pubbliche;

b) dalla partecipazione di Roma Capitale a progetti di partnership internazionale, di aiuto allo sviluppo e per l'utilizzo di finanziamenti dell'Unione Europea o di altri organismi internazionali;

- cooperare con altri Enti e amministrazioni pubbliche in materia di acquisizione e fornitura di informazioni, di progettazione e analisi sui fenomeni di evasione tributaria e patrimoniale, e sui temi di organizzazione, formazione, sviluppo di processi di lavoro attinenti ai servizi alla Società delegati.

La Società può altresì gestire servizi analoghi a quelli di cui ai precedenti punti in favore di Società del "Gruppo Roma Capitale".

La Società può, in particolare, provvedere ad assicurare l'applicazione e la riscossione della tariffa per la gestione dei rifiuti urbani.

In via strumentale e al solo ed esclusivo fine di conseguire l'oggetto Sociale, la Società potrà compiere tutte quelle operazioni industriali, finanziarie e commerciali, mobiliari ed immobiliari che la legge consenta.

È in ogni caso escluso l'esercizio nei confronti del pubblico di attività bancaria o la prestazione di servizi d'investimento o comunque di attività finanziarie soggette ad autorizzazione o riserva di legge.



2.2. RISORSE PER ROMA S.P.A.

2.2.1. SCHEDA TECNICA

| DATI ANAGRAFICI DELLA PARTECIPATA | |
|---|----------------------|
| Codice Fiscale | 04906911005 |
| Denominazione | Risorse per Roma Spa |
| Data di costituzione della partecipata | 09.05.1995 |
| Forma giuridica | Società per azioni |
| Stato di attività della partecipata | attiva |
| Società con azioni quotate in mercati regolamentati | NO |
| Società che ha emesso strumenti finanziari quotati in mercati regolamentati (ex TUSP) | NO |
| La società è un GAL | NO |

| SEDE LEGALE DELLA PARTECIPATA | |
|-------------------------------|--|
| Stato | Italia |
| Provincia | Roma |
| Comune | Roma |
| CAP | 00144 |
| Indirizzo | Piazzale degli Archivi n. 34/35/36 |
| Telefono | 06-83199100 |
| FAX | 06-83199276 |
| Email | direzione.amministrativa@rpr-spa.it |

| SETTORE DI ATTIVITÀ DELLA PARTECIPATA | |
|---------------------------------------|---|
| Attività 1 | 41.10.00 - SVILUPPO DI PROGETTI IMMOBILIARI SENZA COSTRUZIONE |

| ULTERIORI INFORMAZIONI SULLA PARTECIPATA | |
|--|----|
| Società in house | SI |
| Previsione nello statuto di limiti sul fatturato | SI |
| Società contenuta nell'allegato A al D.Lgs. n. 175/2016 | NO |
| Società a partecipazione pubblica di diritto singolare (art.1, c. 4, lett. A) | NO |
| La società adotta un sistema di contabilità analitica e separata per attività? | NO |
| Società esclusa dall'applicazione dell'art. 4 con DPCM (art. 4, c. 9) | NO |
| Società esclusa dall'applicazione dell'art. 4 con provvedimento del Presidente della Regione o delle Prov. Autonome (art. 4, c. 9) | NO |

| QUOTA DI POSSESSO E TIPO DI CONTROLLO | |
|---------------------------------------|------------------------|
| Tipologia di Partecipazione | Partecipazione diretta |
| Quota diretta | 100% |
| Tipo di controllo | controllo analogo |



2.2.2. SCHEDA INFORMATIVA

COSTITUZIONE DELLA SOCIETA'

Con Deliberazione n. 56 del 6 marzo 1995 il Consiglio Comunale ha approvato la costituzione di una Società per Azioni di diritto comune denominata "Risorse per Roma - R.p.R. S.p.A." la quale, giusta Deliberazione dell'Assemblea dei Soci del 25 gennaio 2005, ha mutato la propria denominazione in "Risorse R.p.R. S.p.A.". Con Deliberazione n. 77 del 15 dicembre 2011 l'Assemblea Capitolina ha autorizzato la modifica della ragione Sociale della Società strumentale "Risorse R.p.R. S.p.A." in "Risorse per Roma S.p.A.", conformemente deliberata dall'Assemblea dei Soci del 22 dicembre 2011.

MISSION

La Società si occupa dell'erogazione di servizi strumentali concernenti l'assistenza del supporto all'Amministrazione Capitolina nelle attività di pianificazione, progettazione e trasformazione urbana e territoriale, valutazione e alienazione patrimonio immobiliare e supporto alla gestione del condono edilizio.

OGGETTO SOCIALE

La Società ha per oggetto esclusivo l'esercizio delle seguenti attività nell'interesse e/o in favore di Roma Capitale, nel rispetto di quanto previsto dall'art. 13 del D.L. 4 luglio 2006, n. 223, convertito con modificazioni in L. 4 agosto 2006, n. 248: assistenza e supporto all'Amministrazione Capitolina nelle seguenti materie:

- a) recupero, valorizzazione, trasformazione, alienazione, gestione e presidio di aree e di beni patrimoniali;
- b) recupero, riqualificazione ambientale, sviluppo integrato di aree e comparti della città di Roma;
- c) redazione di studi di fattibilità, progetti per la gestione, valorizzazione e compravendita di beni immobiliari e per la valutazione di mercato dei canoni delle concessioni o locazioni attive e passive;
- d) progettazione, direzione lavori, studi di fattibilità tecnici, valutazione di congruità tecnico-economica e studi di impatto ambientale, cessione e trasferimento di tecnologie;
- e) predisposizione di studi e progetti urbanistici e di pianificazione urbana e territoriale;
- f) promozione e sostegno allo sviluppo urbano territoriale ed economico locale, anche mediante la predisposizione di studi, ricerche, progetti di fattibilità, partecipazione a programmi comunitari, e quant'altro occorrente alla realizzazione dell'oggetto Sociale.

La Società potrà altresì svolgere ogni attività tecnico-amministrativa complementare, accessoria o strumentale necessaria per il raggiungimento dei fini istituzionali di Roma Capitale.

In via strumentale e al solo ed esclusivo fine di conseguire l'oggetto Sociale, la Società potrà compiere tutte quelle operazioni industriali, finanziarie e commerciali, mobiliari ed immobiliari che la legge consenta.

È in ogni caso escluso l'esercizio nei confronti del pubblico di attività bancaria o la prestazione di servizi d'investimento o comunque di attività finanziarie soggette ad autorizzazione o riserva di legge.



2.3. ROMA METROPOLITANE S.R.L. IN LIQUIDAZIONE

2.3.1. SCHEDA TECNICA

| DATI ANAGRAFICI DELLA PARTECIPATA | |
|---|---|
| Codice Fiscale | 05397401000 |
| Denominazione | Roma Metropolitane S.r.l. in liquidazione |
| Data di costituzione della partecipata | 1997 |
| Forma giuridica | Società a responsabilità limitata |
| Stato di attività della partecipata | in liquidazione volontaria o scioglimento |
| Data di inizio della procedura | 2019 |
| Società con azioni quotate in mercati regolamentati | NO |
| Società che ha emesso strumenti finanziari quotati in mercati regolamentati (ex TUSP) | NO |
| La società è un GAL | NO |

| SEDE LEGALE DELLA PARTECIPATA | |
|-------------------------------|-------------------------------------|
| Stato | Italia |
| Provincia | Roma |
| Comune | RM |
| CAP | 00182 |
| Indirizzo | Via Tuscolana 171/173 |
| Telefono | 06 454640100 |
| FAX | 06 454640111 |
| Email | protocollo@pec.romametropolitane.it |

| SETTORE DI ATTIVITÀ DELLA PARTECIPATA | |
|---------------------------------------|----------|
| Attività 1 | 71.12.20 |

| ULTERIORI INFORMAZIONI SULLA PARTECIPATA | |
|--|----|
| Società in house | SI |
| Previsione nello statuto di limiti sul fatturato | SI |
| Società contenuta nell'allegato A al D.Lgs. n. 175/2016 | NO |
| Società a partecipazione pubblica di diritto singolare (art.1, c. 4, lett. A) | NO |
| La società adotta un sistema di contabilità analitica e separata per attività? | NO |
| Società esclusa dall'applicazione dell'art. 4 con DPCM (art. 4, c. 9) | NO |
| Società esclusa dall'applicazione dell'art. 4 con provvedimento del Presidente della Regione o delle Prov. Autonome (art. 4, c. 9) | NO |

| QUOTA DI POSSESSO E TIPO DI CONTROLLO | |
|---------------------------------------|------------------------|
| Tipologia di Partecipazione | Partecipazione diretta |
| Quota diretta | 100% |
| Tipo di controllo | controllo analogo |



2.3.2. SCHEDA INFORMATIVA

COSTITUZIONE DELLA SOCIETA'

Con Deliberazione n. 97 del 24 maggio 2004 il Consiglio Comunale ha deliberato l'acquisto dalla S.T.A. S.p.A. dell'intero capitale Sociale della S.O.M. S.r.l. e l'affidamento alla medesima di tutti gli adempimenti e funzioni finalizzati alla realizzazione, ampliamento, prolungamento e ammodernamento delle linee metropolitane C e B1 e delle ulteriori linee metropolitane della città. Conseguentemente con la stessa Deliberazione il Consiglio Comunale ha deliberato di modificare, unitamente all'oggetto Sociale, la denominazione Sociale di S.O.M. S.r.l. in quella di "Società per la realizzazione delle Metropolitane della Città di Roma S.r.l.", in breve "Roma Metropolitane S.r.l."

MISSION

La Società svolge per conto di Roma Capitale tutte le funzioni connesse alla realizzazione, ampliamento, prolungamento e ammodernamento delle linee Metropolitane della Città di Roma, dei "corridoi della mobilità" e dei sistemi innovativi di trasporto pubblico.

OGGETTO SOCIALE

La Società ha per oggetto esclusivo, nell'interesse e/o in favore di Roma Capitale, nel rispetto di quanto previsto dall'art. 13 del dl 14 luglio 2006, n. 223, convertito con modificazioni in L 4 agosto 2006 n. 248, lo svolgimento, regolato per i rapporti con l'Ente proprietario da apposite convenzioni e/o contratti e/o disciplinari in genere, di tutte le funzioni, comprese a titolo meramente esemplificativo quelle di progettistica, autorità espropriante, stazione appaltante, responsabile del procedimento, alta sorveglianza o direzione dei lavori, connesse alla realizzazione, ampliamento, prolungamento e ammodernamento di tutte le linee metropolitane della città di Roma; dei corridoi della mobilità in generale e in particolare dei corridoi Eur - Tor de Cenci, Laurentino - Tor Pagnotta - Trigatoria e Anagnina - Tor Vergata; dei sistemi innovativi di trasporto, inclusi i rapporti a fune, nonché di ogni altro intervento concernente il trasporto pubblico in sede propria da realizzarsi nel territorio della città di Roma e delle relative opere connesse e/o complementari.

Le attività dovranno essere svolte, ove occorra attraverso personale munito dei requisiti di iscrizione negli appositi albi professionali previsti per legge e, a titolo meramente esemplificativo possono consistere in:

- a) progettazione e realizzazione di tutte le opere e di tutti gli impianti;
- b) ricerca, consulenza e studio;
- c) attività di stazione appaltante per l'affidamento di lavori, servizi e forniture;
- d) responsabile unico del procedimento e direzione lavori;
- e) assistenza in tutte le fasi del processo realizzativo delle opere.

In particolare, la Società può:

- svolgere i compiti e le funzioni del Responsabile Unico del Procedimento e di Direzione Lavori a mezzo di proprio personale in possesso dei requisiti normativamente prescritti;
- svolgere l'attività di stazione appaltante e funzioni del responsabile del procedimento di gara;
- svolgere, attraverso l'amministratore delegato o personale dallo stesso individuato, le funzioni di Presidenza delle Commissioni aggiudicatrici, allo stesso tempo fornendo l'assistenza tecnica, amministrativa, logistica ai restanti membri nominati;
- predisporre la documentazione di gara e tutti gli atti connessi prescritti;
- redigere e stipulare i contratti con gli aggiudicatari definitivi delle procedure di gara esperite;
- eseguire tutte le attività necessarie alla consegna e all'avvio dei lavori;
- predisporre tutti gli atti e i documenti necessari allo svolgimento, alla prosecuzione ed alla ultimazione dei lavori, procedendo per conto di Roma Capitale, all'applicazione delle penali, alla risoluzione e all'eventuale proroga del contratto e a quant'altro connesso alla sollecita, corretta e completa esecuzione delle opere;
- predisporre le varianti progettuali in corso d'opera;
- attivare il procedimento di definizione bonaria delle riserve ex art. 240 D.Lgs.n.163/2006;
- gestire, secondo gli indirizzi formulati dai componenti organi di Roma Capitale, il contenzioso rinveniente dai lavori, servizi o forniture appaltate;
- svolgere l'attività di ispezione sulla progettazione e/o esecuzione delle opere nel settore delle costruzioni edili, opere di ingegneria civile in generale, opere di presidio e di difesa ambientale e di ingegneria naturalistica da esercitarsi secondo le norme UNI CEI EN ISO/IEC 17020 e nel rispetto delle esigenze di indipendenza e imparzialità proprie dell'attività ispettiva stessa.

In via strumentale e al solo fine ed esclusivo fine di conseguire l'oggetto Sociale, la Società potrà compiere tutte le operazioni industriali, finanziarie e commerciali, mobiliari e immobiliari che la legge consenta.

È in ogni caso escluso l'esercizio nei confronti del pubblico di attività bancaria o la prestazione di servizi d'investimento o comunque di attività finanziarie soggette ad autorizzazione o riserva di legge.



2.4. ROMA SERVIZI PER LA MOBILITA' S.R.L.

2.4.1. SCHEDA TECNICA

| DATI ANAGRAFICI DELLA PARTECIPATA | |
|---|--------------------------------------|
| Codice Fiscale | 10735431008 |
| Denominazione | ROMA SERVIZI PER LA MOBILITA' S.R.L. |
| Data di costituzione della partecipata | 21/12/2009 |
| Forma giuridica | Società a responsabilità limitata |
| Stato di attività della partecipata | attiva |
| Società con azioni quotate in mercati regolamentati | NO |
| Società che ha emesso strumenti finanziari quotati in mercati regolamentati (ex TUSP) | NO |
| La società è un GAL | NO |

| SEDE LEGALE DELLA PARTECIPATA | |
|-------------------------------|---------------------------------|
| Stato | Italia |
| Provincia | Roma |
| Comune | Roma |
| CAP | 00145 |
| Indirizzo | Via Silvio D'Amico 40 |
| Email | romaservizi@pec.romamobilita.it |

| SETTORE DI ATTIVITÀ DELLA PARTECIPATA | |
|---------------------------------------|--|
| Attività 1 | 52.21.9 Altre attività connesse ai trasporti terrestri nca |

| ULTERIORI INFORMAZIONI SULLA PARTECIPATA | |
|--|----|
| Società in house | SI |
| Previsione nello statuto di limiti sul fatturato | SI |
| Società contenuta nell'allegato A al D.Lgs. n. 175/2016 | NO |
| Società a partecipazione pubblica di diritto singolare (art.1, c. 4, lett. A) | NO |
| La società adotta un sistema di contabilità analitica e separata per attività? | NO |
| Società esclusa dall'applicazione dell'art. 4 con DPCM (art. 4, c. 9) | NO |
| Società esclusa dall'applicazione dell'art. 4 con provvedimento del Presidente della Regione o delle Prov. Autonome (art. 4, c. 9) | NO |

| QUOTA DI POSSESSO E TIPO DI CONTROLLO | |
|---------------------------------------|------------------------|
| Tipologia di Partecipazione | Partecipazione diretta |
| Quota diretta ⁽⁵⁾ | 100% |
| Tipo di controllo | controllo analogo |



2.4.2. SCHEDA INFORMATIVA

COSTITUZIONE DELLA SOCIETA'

Con Deliberazione n. 84 del 24 marzo 2010, la Giunta Comunale, preso atto della scissione parziale del ramo d'azienda di ATAC S.p.A., ha costituito l'Agenzia " Roma Servizi per la Mobilità S.r.l." in esecuzione del riassetto societario approvato con Deliberazione della Giunta Comunale n. 36 del 30 marzo 2009.

Con atto notarile, repertorio 118036, atto n. 34831 del 21 dicembre 2009, registrato in data 28 dicembre 2009, n. 44105 serie 1T, è stata costituita con decorrenza 1° gennaio 2010 la Società Roma Servizi per la Mobilità S.r.l. mediante scissione parziale proporzionale di parte del patrimonio di ATAC S.p.A., costituito dal ramo d'azienda avente ad oggetto la pianificazione, supervisione, coordinamento e controllo dei processi inerenti la mobilità pubblica e privata, con attribuzione dell'intero capitale di Roma Servizi per la Mobilità S.r.l. al Comune di Roma, socio unico di ATAC S.p.A.

MISSION

La Società svolge per conto di Roma Capitale la pianificazione, supervisione, coordinamento e controllo dei processi inerenti la mobilità pubblica e privata.

OGGETTO SOCIALE

La Società ha per oggetto esclusivo l'esercizio delle seguenti attività nell'interesse e/o in favore di Roma Capitale, nel rispetto di quanto previsto dall'art. 13 del D.L. 4 luglio 2006, n. 223, convertito con modificazioni in L. 4 agosto 2006 n. 248.

La Società ha per oggetto Sociale la pianificazione, supervisione, coordinamento e controllo dei processi inerenti la mobilità pubblica e privata, merci, logistica, sostenibile e ciclabile.

La Società svolge principalmente le seguenti attività:

- supporta l'amministrazione di Roma Capitale (di seguito A.C.) per la predisposizione e gestione e monitoraggio dei contratti di servizio tra A.C. e gestori, Società affidatarie dei servizi di TPL;
- supporta l'A.C. nella progettazione e pianificazione – fino al livello attuativo – di reti, infrastrutture e servizi, anche con riferimento ai sistemi tecnologici per il controllo, il monitoraggio e l'informazione del trasporto privato e pubblico;
- assicura le funzioni di gestione dei sistemi di monitoraggio e di informazione anche attraverso il presidio della centrale della mobilità;
- assicura la pianificazione, progettazione ed attuazione di metropolitane e in generale di sistemi di trasporto rapido di massa quali, a titolo esemplificativo, sistemi a fune, corridoi, sistemi di trasporto pubblico in sede propria e marciapiedi mobili orizzontali;
- assicura la realizzazione degli interventi sulle infrastrutture per la mobilità di superficie, quali a titolo esemplificativo e non esaustivo autostazioni, impianti e parcheggi, curandone l'intero processo attuativo, ivi incluse tutte le attività di ideazione, pianificazione e progettazione strategica;
- assicura la progettazione, la realizzazione e la gestione, in coerenza con il piano investimenti di Roma Capitale, di impianti funzionali al trasporto pubblico locale e alla mobilità, quali, a titolo esemplificativo e non esaustivo autostazioni, impianti e parcheggi;
- assicura lo svolgimento di qualsiasi servizio e attività, funzionale o comunque correlato, connesso, complementare o affine al servizio di trasporto e alla mobilità in genere;
- assicura la valorizzazione e la commercializzazione di aree ed impianti destinati al trasporto pubblico locale ed alla mobilità anche mediante l'acquisizione di partnership;
- assicura la progettazione, la realizzazione e la gestione di sistemi di mobilità integrativi al TPL, quali a titolo esemplificativo e non esaustivo il *car sharing*, il *bike sharing*, etc.;
- supporta l'A.C. per le attività di mobilità sostenibile e per lo sviluppo e/o la gestione degli altri sistemi connessi al miglioramento della qualità dell'aria e alla riduzione delle emissioni;
- cura la ricerca di finanziamenti e *partnership* nazionali ed internazionali per lo sviluppo di progetti innovativi per Roma Capitale e la Città Metropolitana, principalmente, ma non esclusivamente nel settore della mobilità, dell'ambiente e delle tecnologie dell'informazione e della comunicazione;
- garantisce e gestisce tutte le attività di rilascio dei permessi di circolazione e di sosta, a titolo esemplificativo e non esaustivo: ZTL, bus turistici, sosta, servizio TAXI, etc., nonché presidia i rapporti con gli utenti e/o clienti per l'informazione sui servizi di competenza;
- gestisce, sviluppa e supporta il sistema di relazione con le istituzioni e gli organismi, anche associativo, del contesto politico - istituzionale locale e nazionale, sviluppa i rapporti con gli organi di informazione per tutti gli aspetti inerenti la mobilità;
- svolge funzioni di supporto a Roma Capitale, nonché servizi alle Società partecipate in relazione alle esigenze di informazione e comunicazione.

In via strumentale e a solo ed esclusivo fine di conseguire l'oggetto Sociale, la Società potrà compiere tutte quelle operazioni industriali, finanziarie e commerciali, mobiliari e immobiliari che la legge consenta. È in ogni caso escluso l'esercizio nei confronti del pubblico di attività bancaria o la prestazione di servizi d'investimento o comunque di attività finanziarie soggette ad autorizzazione o riserva di legge.



2.5. ZÈTEMA PROGETTO CULTURA S.R.L.

2.5.1. SCHEDA TECNICA

| DATI ANAGRAFICI DELLA PARTECIPATA | |
|---|-----------------------------------|
| Codice Fiscale | 05625051007 |
| Denominazione | Zetema Progetto Cultura srl |
| Data di costituzione della partecipata | 19/10/1998 |
| Forma giuridica | Società a responsabilità limitata |
| Stato di attività della partecipata | attiva |
| Società con azioni quotate in mercati regolamentati | No |
| Società che ha emesso strumenti finanziari quotati in mercati regolamentati (ex TUSP) | No |
| La società è un GAL | No |

| SEDE LEGALE DELLA PARTECIPATA | |
|-------------------------------|---------------------------|
| Stato | Italia |
| Provincia | Roma |
| Comune | Roma |
| CAP | 00156 |
| Indirizzo | Via Attilio Benigni 59 |
| Telefono | 06/820771 |
| FAX | 06/82077105 |
| Email | amministrazione@zetema.it |

| SETTORE DI ATTIVITÀ DELLA PARTECIPATA | |
|---------------------------------------|---|
| Attività 1 | 91.03.00 – Gestione di luoghi e monumenti storici e attrazioni simili |
| Attività 2 | 90.03.02 – Attività di conservazione e restauro di opere d'arte |

| ULTERIORI INFORMAZIONI SULLA PARTECIPATA | |
|--|----|
| Società in house | SI |
| Previsione nello statuto di limiti sul fatturato | SI |
| Società contenuta nell'allegato A al D.Lgs. n. 175/2016 | NO |
| Società a partecipazione pubblica di diritto singolare (art.1, c. 4, lett. A) | NO |
| La società adotta un sistema di contabilità analitica e separata per attività? | NO |
| Società esclusa dall'applicazione dell'art. 4 con DPCM (art. 4, c. 9) | NO |
| Società esclusa dall'applicazione dell'art. 4 con provvedimento del Presidente della Regione o delle Prov. Autonome (art. 4, c. 9) | NO |

| QUOTA DI POSSESSO E TIPO DI CONTROLLO | |
|---------------------------------------|------------------------|
| Tipologia di Partecipazione | Partecipazione diretta |
| Quota diretta | 100% |
| Tipo di controllo | controllo analogo |



2.5.2. SCHEDA INFORMATIVA

COSTITUZIONE DELLA SOCIETA'

Il Consiglio Comunale con Deliberazione n. 46 del 23 febbraio 2005 ha disposto l'acquisizione da parte del Comune di Roma del 75% del capitale sociale di Zètema Progetto Cultura S.r.l. e con successiva Deliberazione n. 286 del 3 novembre 2005 ha determinato l'acquisizione del restante 25%.

MISSION

La Società si occupa della gestione di attività e servizi culturali e turistici e organizzazione di eventi, della realizzazione delle politiche culturali in tema di conservazione e valorizzazione del patrimonio artistico e monumentale.

OGGETTO SOCIALE

La Società esercita le seguenti attività:

- a) l'esercizio di attività e la realizzazione di iniziative volte a valorizzare i beni artistici e culturali in ambito cittadino e nazionale anche mediante la gestione di musei e biblioteche, la valorizzazione delle aree archeologiche e monumentali, delle fontane artistiche ed ornamentali, di sale teatrali e, in generale, l'esercizio di tutte le attività strumentali alla valorizzazione del patrimonio artistico e culturale quali mostre, manifestazioni culturali e di spettacolo;
 - b) la progettazione urbanistica, ambientale ed architettonica, strutturale, di interventi di restauro e di consolidamento; redazione di piani di sicurezza e attività di coordinamento della sicurezza in fase di progettazione ed esecuzione; progettazione e realizzazione di allestimenti di spazi espositivi, di accoglienza e museali; l'esecuzione di studi di fattibilità, ricerche, consulenze, direzione dei lavori, impiantistica, valutazione di congruità tecnica economica e studi di impatto ambientale senza esercizio di attività di produzione dei beni; la valutazione dei progetti relativi alle opere di cui sopra, anche in corso di esecuzione, e la relativa certificazione, la pianificazione, l'organizzazione ed il controllo delle opere di cui sopra; attività di assistenza al Responsabile Unico del Procedimento;
 - c) il restauro, la conservazione e la manutenzione ordinaria e straordinaria di beni monumentali, archeologici ed artistici;
 - d) gestione di impianti sportivi per la progettazione, l'organizzazione, lo sviluppo e la promozione di eventi sportivi e culturali anche all'interno degli stessi, secondo le linee guida del Dipartimento Sport e Politiche giovanili;
 - e) attività di promozione e gestione nel settore della moda attraverso azioni che favoriscano lo studio e lo sviluppo della espressione creativa contemporanea nel settore della Moda sul territorio di Roma Capitale, come ad esempio realizzazione di eventi promozionali, gestione di spazi/laboratori destinati ad attività di ricerca, sperimentazione e di valorizzazione delle capacità artigianali e manifatturiere del territorio; Inoltre, per una più qualificante realizzazione dei fini statutari, la società potrà esercitare la promozione del settore creativo e della Moda realizzando, laddove le condizioni siano ritenute opportune, un proficuo collegamento con gli altri settori rientranti nell'oggetto sociale. Ai fini del conseguimento degli scopi sociali e nell'ambito delle suddette attività, la Società potrà:
 - a) svolgere l'attività di catalogazione e inventariazione di beni storico-artistici, archeologici, demotnoantropologici;
 - b) effettuare ricerche di mercato e di settore, studi socio-economici;
 - c) svolgere attività nel settore della formazione professionale;
 - d) realizzare attività didattiche, visite guidate, laboratori e sistemi di audio/video guida;
 - e) svolgere l'attività di editoria in generale ed in particolare la pubblicazione, produzione e coedizione di libri, cataloghi, periodici, riviste (esclusi i quotidiani) e stampati in generale, la riproduzione su licenza e coproduzione di materiali audiovisivi (nastrocassette, videocassette, diapositive, films e similari), di materiale software (minidischi, dischi, videodischi, cassette), di materiali didattici in genere; nonché la commercializzazione dei prodotti editoriali propri e di terzi, il tutto anche attraverso mandati di rappresentanza o commissione, con o senza deposito anche mediante affitto d'immobili e di complessi aziendali o cessione in uso di testate e di marchi, il tutto nel rispetto delle vigenti disposizioni di legge in materia di editoria;
 - f) esercitare l'attività, sia direttamente che indirettamente, di pubblicità in tutte le sue forme e particolarmente di quella su periodici, illustrati in genere, riviste di categoria, cataloghi di mostra; la realizzazione di attività promozionali e di pubbliche relazioni anche attraverso l'organizzazione di uffici stampa e di piani di comunicazione;
 - g) organizzare mostre, spettacoli culturali, teatrali, musicali e manifestazioni ed eventi di cultura sportiva, manifestazioni, convegni, congressi ed iniziative, campagne, anche a scopo pubblicitario e promozionale, comunque inerenti ai settori della letteratura, della musica, delle arti figurative, del teatro, della cinematografia, dello spettacolo, delle attività sportive, dell'industria e del commercio, della moda e del costume, anche attraverso la gestione di sale teatrali;
 - h) svolgere l'attività, anche in edifici e/o ambienti di interesse artistico e/o socio-culturale, del commercio, della ristorazione con somministrazione al pubblico di alimenti e bevande;
 - i) svolgere l'attività di servizi connessi, direttamente o indirettamente, al turismo.
- In via strumentale e al solo ed esclusivo fine di conseguire l'oggetto sociale, la Società potrà compiere tutte quelle operazioni industriali, finanziarie e commerciali, mobiliari ed immobiliari che la legge consenta.
È in ogni caso escluso l'esercizio nei confronti del pubblico di attività bancaria o la prestazione di servizi d'investimento o comunque di attività finanziarie soggette ad autorizzazione o riserva di legge.



3. SOCIETA' CON PARTECIPAZIONI MINORITARIE

3.1. CENTRALE DEL LATTE DI ROMA S.P.A.

3.1.1. SCHEDA TECNICA

| DATI ANAGRAFICI DELLA PARTECIPATA | |
|---|-----------------------------------|
| Codice Fiscale | 05191251007 |
| Denominazione | CENTRALE DEL LATTE DI ROMA S.p.A. |
| Data di costituzione della partecipata | 1996 01/01/1998 |
| Forma giuridica | Società per azioni |
| Stato di attività della partecipata | attiva |
| Società con azioni quotate in mercati regolamentati | No |
| Società che ha emesso strumenti finanziari quotati in mercati regolamentati (ex TUSP) | No |
| La società è un GAL | No |

| SEDE LEGALE DELLA PARTECIPATA | |
|-------------------------------|--|
| Stato | Italia |
| Provincia | Roma |
| Comune | Roma |
| CAP | 00131 |
| Indirizzo | Via Fondi di Monastero 262 |
| Telefono | 06.414851 |
| Email | centraledellattediroma_spa@pec.parmalat.net |

| SETTORE DI ATTIVITÀ DELLA PARTECIPATA | |
|---------------------------------------|---|
| Attività 1 | 10.51.10 – Trattamento igienico del latte |

| ULTERIORI INFORMAZIONI SULLA PARTECIPATA | |
|--|----|
| Società in house | NO |
| Previsione nello statuto di limiti sul fatturato | NO |
| Società contenuta nell'allegato A al D.Lgs. n. 175/2016 | NO |
| Società a partecipazione pubblica di diritto singolare (art.1, c. 4, lett. A) | NO |
| La società adotta un sistema di contabilità analitica e separata per attività? | NO |
| Società esclusa dall'applicazione dell'art. 4 con DPCM (art. 4, c. 9) | NO |
| Società esclusa dall'applicazione dell'art. 4 con provvedimento del Presidente della Regione o delle Prov. Autonome (art. 4, c. 9) | NO |

| QUOTA DI POSSESSO E TIPO DI CONTROLLO | |
|---------------------------------------|------------------------|
| Tipologia di Partecipazione | Partecipazione diretta |
| Quota diretta * | 6,72% |
| Tipo di controllo | nessuno |

* Alla data del 31/12/2022 la quota era il 6,72%. Dal 1/8/2023 la quota è passata al 81,73%



3.1.2. SCHEDE INFORMATIVE

COSTITUZIONE DELLA SOCIETA'

Con Deliberazione n. 132 dell'8 luglio 1996, il Consiglio Comunale ha approvato il progetto di privatizzazione dell'Azienda Comunale Centrale del Latte (A.C.C.L.), attraverso la revoca dell'assunzione di pubblico servizio, la messa in liquidazione dell'A.C.C.L. e la costituzione di una Società per azioni di diritto comune denominata "Centrale del Latte di Roma S.p.A.". In data 24 ottobre 1996 si procedeva, pertanto, alla costituzione della Società de qua, giusto atto notarile, rep. n. 7718.

COMPAGINE SOCIETARIA

| | |
|------------------------------------|---------------|
| Parmalat S.p.A. | 75,02% |
| Finlatte S.p.A | 16,00% |
| Roma Capitale | 6,719% |
| Produttori Latte Casilina S.c.A.L. | 2,21% |
| Produttori Latte Aurelia S.c.A.L. | 0,05% |

Compagine societaria alla data del 31/12/2022.

Dal 1/8/2023 la quota di Roma Capitale passa al 81,73%, poiché Parmalat ha ceduto il pacchetto di controllo.

MISSION

La Società si occupa di raccolta, trattamento, distribuzione e commercializzazione di prodotti lattiero-caseari.

OGGETTO SOCIALE

La Società ha per oggetto:

- a) la raccolta del latte presso i produttori;
- b) il trattamento igienico-sanitario del latte confezionato per la vendita secondo le disposizioni vigenti;
- c) la distribuzione del prodotto confezionato;
- d) la produzione e/o commercializzazione (e servizi connessi) di prodotti lattiero-caseari o comunque destinati all'uso alimentare;
- e) la consulenza, assistenza progettazione e servizi dallo specifico contenuto tecnologico, scientifico e gestionale della Società stessa, nonché la gestione di attività del settore agroalimentare.

La Società, inoltre, può compiere tutte le operazioni finanziarie e commerciali necessarie o utili per il raggiungimento dell'oggetto sociale, ivi incluse la partecipazione ad azioni finanziarie e l'assunzione di partecipazioni - da effettuarsi non nei confronti del pubblico - od interessenze in altre Società aventi oggetto affine o analogo al proprio, la concessione di anticipazioni, garanzie, fidejussioni, cauzioni ed avalli ed il rilascio di ipoteche a favore di aziende ed istituti di credito o di terzi per obbligazioni proprie e/o di terzi.

La Società può, inoltre, assumere finanziamenti dai propri soci nei limiti delle disposizioni normative vigenti.



3.2. CENTRO AGROALIMENTARE ROMA – CAR S.C.P.A.

3.2.1. SCHEDA TECNICA

| DATI ANAGRAFICI DELLA PARTECIPATA | |
|---|---|
| Codice Fiscale | 03853631004 |
| Denominazione | CENTRO AGROALIMENTARE ROMA – CAR S.C.p.A. |
| Data di costituzione della partecipata | 06/04/1990 |
| Forma giuridica | Società consortile per azioni |
| Stato di attività della partecipata | attiva |
| Società con azioni quotate in mercati regolamentati | no |
| Società che ha emesso strumenti finanziari quotati in mercati regolamentati (ex TUSP) | no |
| La società è un GAL | no |

| SEDE LEGALE DELLA PARTECIPATA | |
|-------------------------------|---|
| Stato | Italia |
| Provincia | Roma |
| Comune | Guidonia Montecelio |
| CAP | 00012 |
| Indirizzo | Via Tenuta del Cavaliere 1 |
| Telefono | 0660501201 |
| FAX | 0660501275 |
| Email | info@agroalimroma.it car@pec.agroalimroma.it |

| SETTORE DI ATTIVITÀ DELLA PARTECIPATA | |
|---------------------------------------|---|
| Attività 1 | 82.99.3 – Servizi di gestione di pubblici mercati e spese pubbliche |

| ULTERIORI INFORMAZIONI SULLA PARTECIPATA | |
|--|----|
| Società in house | NO |
| Previsione nello statuto di limiti sul fatturato | NO |
| Società contenuta nell'allegato A al D.Lgs. n. 175/2016 | NO |
| Società a partecipazione pubblica di diritto singolare (art.1, c. 4, lett. A) | NO |
| La società adotta un sistema di contabilità analitica e separata per attività? | NO |
| Società esclusa dall'applicazione dell'art. 4 con DPCM (art. 4, c. 9) | NO |
| Società esclusa dall'applicazione dell'art. 4 con provvedimento del Presidente della Regione o delle Prov. Autonome (art. 4, c. 9) | NO |

| QUOTA DI POSSESSO E TIPO DI CONTROLLO | |
|---------------------------------------|------------------------|
| Tipologia di Partecipazione | Partecipazione diretta |
| Quota diretta | 28,37% |
| Tipo di controllo | nessuno |



3.2.2. SCHEDA INFORMATIVA

COSTITUZIONE DELLA SOCIETA'

Con Deliberazione n. 160 del 12 settembre 1988, il Consiglio Comunale autorizzava la partecipazione del Comune di Roma alla Società Consortile per Azioni "Centro Agroalimentare Roma (C.A.R.)", costituita ai sensi dell'art. 11, co 16, della L. 28 febbraio 1986, n. 41, in data 6 aprile 1990.

COMPAGINE SOCIETARIA

| | |
|--|---------------|
| HOLDING CAMERA SRL | 33,03% |
| ROMA CAPITALE | 28,37% |
| REGIONE LAZIO | 26,80% |
| CITTA' METROPOLITANA DI ROMA CAPITALE | 2,83% |
| UNICREDIT S.P.A. | 2,55% |
| B.N.L. PARTECIPAZIONI S.P.A. | 2,55% |
| BANCA MONTE DEI PASCHI DI SIENA S.P.A. | 2,55% |
| ALTRO | 1,32% |

MISSION

La Società svolge attività di promozione, costruzione e gestione dei mercati ortofrutticolo ed ittico all'ingrosso di Roma, studi di fattibilità, progetti generali ed esecutivi, acquisire aree, realizzare la costruzione od assumere in locazione fabbricati, infrastrutture ed impianti funzionali ai mercati.

OGGETTO SOCIALE

La Società ha per oggetto Sociale la promozione la costruzione e la gestione sia diretta che indiretta dei mercati ortofrutticolo ed ittico all'ingrosso di Roma di rilevanza ed interesse nazionale, nonché dei mercati Agro-alimentari all'ingrosso comprese le necessarie strutture di trasformazione condizionamento e conservazione.

La Società potrà:

a) effettuare gli studi di fattibilità, i progetti generali ed esecutivi; b) acquisire aree in qualsiasi forma; c) realizzare la costruzione od assumere in locazione anche finanziaria fabbricati infrastrutture e impianti nonché acquisire in qualsiasi forma i beni mobili necessari o utili alla funzionalità dei mercati; d) compiere qualsiasi altra operazione necessaria o utile al raggiungimento dello scopo consortile, ivi comprese operazioni finanziarie, escluse le concessioni di credito, mobiliari, immobiliari e di garanzia di qualsiasi tipo, stipulare con qualsiasi Ente, persona fisica o giuridica, Società nazionali o estere, aperture di credito, anticipazioni bancarie, sconti, affidamenti, mutui e ogni operazione di finanziamento, assicurazione. La Società potrà altresì, anche in consociazione con organismi pubblici, regionali, provinciali o comunali, nonché con privati e/o associazioni di loro espressione, assumere o promuovere o partecipare ad iniziative volte allo sviluppo e alla internalizzazione dell'economia romana e laziale.



3.3. INVESTIMENTI SPA

3.3.1. SCHEDA TECNICA

| DATI ANAGRAFICI DELLA PARTECIPATA | |
|---|--------------------|
| Codice Fiscale | 05554271006 |
| Denominazione | INVESTIMENTI SPA |
| Data di costituzione della partecipata | 23/04/1998 |
| Forma giuridica | Società per azioni |
| Stato di attività della partecipata | attiva |
| Società con azioni quotate in mercati regolamentati | NO |
| Società che ha emesso strumenti finanziari quotati in mercati regolamentati (ex TUSP) | NO |
| La società è un GAL | NO |

| SEDE LEGALE DELLA PARTECIPATA | |
|-------------------------------|------------------------------------|
| Stato | Italia |
| Provincia | Roma |
| Comune | Roma |
| CAP | 00148 |
| Indirizzo | Via Portuense 1645 |
| Telefono | 0665074272-5 |
| Email | amministrazione@investimentispa.it |

| SETTORE DI ATTIVITÀ DELLA PARTECIPATA | |
|---------------------------------------|---|
| Attività 1 | 82.3 – Organizzazione di convegni e fiere |

| ULTERIORI INFORMAZIONI SULLA PARTECIPATA | |
|--|----|
| Società in house | NO |
| Previsione nello statuto di limiti sul fatturato | NO |
| Società contenuta nell'allegato A al D.Lgs. n. 175/2016 | NO |
| Società a partecipazione pubblica di diritto singolare (art.1, c. 4, lett. A) | NO |
| La società adotta un sistema di contabilità analitica e separata per attività? | NO |
| Società esclusa dall'applicazione dell'art. 4 con DPCM (art. 4, c. 9) | NO |
| Società esclusa dall'applicazione dell'art. 4 con provvedimento del Presidente della Regione o delle Prov. Autonome (art. 4, c. 9) | NO |

| QUOTA DI POSSESSO E TIPO DI CONTROLLO | |
|---------------------------------------|------------------------|
| Tipologia di Partecipazione | Partecipazione diretta |
| Quota diretta | 19,09% |
| Tipo di controllo | nessuno |



3.3.2. SCHEDA INFORMATIVA

COSTITUZIONE DELLA SOCIETA'

Con Deliberazione della Giunta Comunale n. 132 del 17.07.1997 è stata costituita la Società Investimenti S.p.A. con atto notarile rep. n. 53745 del 23.04.1998.

COMPAGINE SOCIETARIA

In data 3 novembre 2016 l'Assemblea Straordinaria dei Soci aveva approvato un aumento di capitale per Euro 15.545.051,60 mediante emissione di 90.610 nuove azioni prive di valore nominale espresso, al prezzo di Euro 171,56 da offrirsi in opzione ai soci in proporzione alle azioni possedute. La sottoscrizione delle nuove azioni è stata effettuata nel corso del 2018 solo dalla Regione Lazio, da Lazio Innova Spa e dalla CCIAA Roma.

Le quote aggiornate di partecipazione alla Società al 31/12/2020, capitale sociale € 106.323.728, sono le seguenti:

| | |
|--------------------------------------|---------------|
| CAMERA DI COMMERCIO DI ROMA | 60,75% |
| REGIONE LAZIO | 20,09% |
| ROMA CAPITALE | 19,09% |
| CITTÀ METROPOLITANA DI ROMA CAPITALE | 0,057% |
| UNIONE INDUSTRIALI | 0,006% |
| UNIONE AGRICOLTORI | 0,003% |

MISSION

La Società svolge attività di realizzazione, organizzazione e gestione del sistema fieristico della Capitale. Tale attività viene realizzata per mezzo della Società Fiera di Roma S.r.l. partecipata diretta al 100% da Investimenti S.p.A.

OGGETTO SOCIALE

La Società ha per oggetto la realizzazione, l'organizzazione e la gestione di un sistema fieristico - espositivo, congressuale e di servizi per la commercializzazione a livello locale, nazionale ed internazionale di beni e servizi. In particolare:

- gestisce il quartiere fieristico - espositivo e congressuale di Roma, sia attraverso l'organizzazione diretta o indiretta di manifestazioni fieristiche, sia attraverso la concessione di spazi e servizi a Società ed Enti che organizzano manifestazioni fieristico - espositive e congressuali; può organizzare e realizzare manifestazioni fieristiche in Italia ed all'estero per realizzare una maggiore integrazione tra il sistema fieristico laziale ed altre manifestazioni;
- può realizzare o comunque gestire altre strutture con funzione fieristica, nel territorio di Roma, può proporre inoltre sul mercato l'area ed i servizi del quartiere fieristico per ogni opportunità coerente con gli scopi istituzionali e di interesse generale, quali concorsi, *conventions*, seminari, assemblee o altro;
- può coordinare su delega dell'Ente Regione l'attività fieristica di altre strutture espositive dislocate sul territorio regionale;
- organizza e gestisce progetti di promozione, pubblicità sui mercati nazionali ed esteri a favore delle imprese, nonché strutture e servizi finalizzati alla promozione del turismo;
- realizza, nel quadro del progetto generale di ristrutturazione dell'intero quartiere fieristico di Roma, un Palazzo degli Affari nel quale saranno ubicate Borse, Sale di contrattazione, Uffici e Centri Specializzati per la prestazione di informazioni e servizi avanzati per la commercializzazione di altre strutture con analoghe finalità.

Nell'ambito delle finalità di cui ai punti precedenti, particolare evidenza sarà data alla valorizzazione delle produzioni di Roma e del Lazio.

Per raggiungere gli scopi sociali, la Società potrà effettuare operazioni di carattere mobiliare ed immobiliare, contrarre mutui ed assumere partecipazioni in Società di capitali italiane ed estere aventi scopi simili, nonché effettuare ogni altra iniziativa di carattere finanziario ad esclusione dell'attività di raccolta pubblica del risparmio e di tutte le attività di cui all'art. 1 del D.Lgs.n.385/93.

f) La società è controllata dal socio Camera di Commercio di Roma (controllo solitario) per cui non sono stati fissati obiettivi di contenimento da parte di Roma Capitale.



3.4. EUR S.P.A.

3.4.1. SCHEDA TECNICA

| DATI ANAGRAFICI DELLA PARTECIPATA | |
|---|--------------------|
| Codice Fiscale | 80045870583 |
| Denominazione | EUR SPA |
| Data di costituzione della partecipata | 15/03/2000 |
| Forma giuridica | Società per azioni |
| Stato di attività della partecipata | attiva |
| Società con azioni quotate in mercati regolamentati | NO |
| Società che ha emesso strumenti finanziari quotati in mercati regolamentati (ex TUSP) | NO |
| La società è un GAL | NO |

| SEDE LEGALE DELLA PARTECIPATA | |
|-------------------------------|--|
| Stato | Italia |
| Provincia | RM |
| Comune | ROMA |
| CAP | 00144 |
| Indirizzo | LARGO VIRGILIO TESTA N. 23 |
| Telefono | 0654251 |
| Email | info@romaeur.it |

| SETTORE DI ATTIVITÀ DELLA PARTECIPATA | |
|---------------------------------------|---|
| Attività 1 | ATECO L.68.20.01 Locazione immobiliare di beni propri o in leasing (affitto) |
| Attività 2 | ATECO N.82.3 Organizzazione di convegni e fiere |
| Attività 3 | ATECO R.93.19.1 Enti e organizzazioni sportive, promozione di eventi sportivi |

| ULTERIORI INFORMAZIONI SULLA PARTECIPATA | |
|--|----|
| Società in house | NO |
| Previsione nello statuto di limiti sul fatturato | NO |
| Società contenuta nell'allegato A al D.Lgs. n. 175/2016 | SI |
| Società a partecipazione pubblica di diritto singolare (art.1, c. 4, lett. A) | NO |
| La società adotta un sistema di contabilità analitica e separata per attività? | NO |
| Società esclusa dall'applicazione dell'art. 4 con DPCM (art. 4, c. 9) | NO |
| Società esclusa dall'applicazione dell'art. 4 con provvedimento del Presidente della Regione o delle Prov. Autonome (art. 4, c. 9) | NO |

| QUOTA DI POSSESSO E TIPO DI CONTROLLO | |
|---------------------------------------|------------------------|
| Tipologia di Partecipazione | Partecipazione diretta |
| Quota diretta | 10% |
| Tipo di controllo | nessuno |



3.4.2. SCHEDA INFORMATIVA

COSTITUZIONE DELLA SOCIETA'

Con D.Lgs.n.17 agosto 1999 n. 304, attuativo della legge 15.03.1997 n. 59, è stata prevista la trasformazione dell'Ente autonomo esposizione universale di Roma in Società per azioni, assegnando la titolarità delle azioni rappresentative del 90% del capitale al Ministero dell'economia e delle finanze e il restante 10% a Roma Capitale.
 Con D.M. 13.03.2000, pubblicato sulla Gazzetta Ufficiale 15.03.2000, il Ministero del Tesoro, ha approvato la relazione di stima del Patrimonio dell'Ente Eur e convocato la prima assemblea degli Azionisti.
 Ai sensi del D.Lgs.n.304/99 la data di Pubblicazione sulla Gazzetta Ufficiale del citato Decreto Ministeriale rappresenta la data di costituzione di Eur S.p.A.

COMPAGINE SOCIETARIA

| | |
|------------------------------|------------|
| MINISTERO ECONOMIE E FINANZE | 90% |
| ROMA CAPITALE | 10% |

MISSION

La Società ha per scopo la gestione e valorizzazione del complesso dei beni di cui è titolare, al fine di massimizzarne la redditività, nel rispetto del particolare valore storico-artistico.

OGGETTO SOCIALE

La Società ha per oggetto l'esercizio delle seguenti attività:

- 1) la gestione del complesso di beni di cui è titolare, al fine di massimizzarne la redditività, nel rispetto comunque di particolare valore storico ed artistico dei singoli beni. Nell'ambito di tali attività è compresa l'utilizzazione dei beni immobili per la promozione ovvero per l'organizzazione di iniziative nel campo congressuale, espositivo ed artistico, sportivo e ricreativo;
- 2) la gestione coordinata ed integrata di servizi nell'ambito di convenzioni stipulate con il Comune di Roma ai sensi dell'art. 4 del Decreto Legislativo 17 agosto 1999, n. 304;
- 3) la prestazione a favore delle Società partecipate di servizi tecnico - amministrativo e di coordinamento, servizi promozionali e di marketing e di attività per la soluzione di problemi nelle aree finanziarie;
- 4) la valorizzazione del complesso dei beni di cui è titolare, anche attraverso l'attività di costruzione ed alienazione di singoli beni, anche se vincolati e di particolare interesse storico ed artistico, nel rispetto della normativa vigente in materia di tutela dei beni culturali e nella misura necessaria per reperire le risorse occorrenti per il perseguimento degli scopi sopra indicati.

La Società, inoltre, può svolgere attività di gestione, valorizzazione ed alienazioni di beni immobili di proprietà di soggetti terzi, sia pubblici che privati.

In via strumentale, cioè per la migliore realizzazione degli obiettivi connessi all'esercizio delle attività di cui sopra, la Società potrà inoltre compiere tutte le operazioni commerciali, mobiliari, immobiliari e finanziarie ritenute utili, inclusa l'assunzione di partecipazioni in altre Società e/o Enti costituiti o da costituire, ovvero, in fondi immobiliari.

EUR SpA detiene il 65,63% del capitale sociale di EUR TEL S.r.l. (*), insieme costituiscono il "GRUPPO Eur".

(*)L'Amministratore Unico della società EUR TEL srl ha portato a conoscenza dei soci Eurfacility e CITEC un possibile scenario di risanamento. In particolare, ha prospettato la possibilità di accedere alla procedura di composizione negoziata della crisi di impresa, anche a tutela dei creditori sociali. Gli altri due soci, Eurfacility e CITEC, hanno rifiutato sia di partecipare al piano di risanamento che ad eventuali aumenti di capitale. In tale frangente EUR, a tutela degli interessi dei creditori e dei Soci, ha proceduto, a far data 1 aprile 2023 a prendere in affitto l'azienda EUR TEL srl, a presentare istanza di accesso alla procedura di composizione negoziata della crisi di impresa, a manifestare la propria volontà di acquisire l'azienda di EUR TEL srl nell'ambito della procedura di composizione negoziata, al fine di agevolare il risanamento della società, ad un corrispettivo che sarà determinato da un tecnico incaricato nell'ambito della procedura e sotto la sorveglianza dell'esperto nominato dalla Camera di Commercio, precisando che tale operazione dovrà comunque costituire oggetto di successiva deliberazione da parte del Consiglio di Amministrazione di EUR. Al momento, è stata ultimata l'attività di valutazione del valore delle quote societarie da parte dell'advisor specializzato per addivenire ad una definitiva decisione sull'acquisto dell'Azienda/Società e delle eventuali modalità con cui regolare il rapporto con i Soci di minoranza.



3.5. ACEA ATO2 SPA

3.5.1. SCHEDA TECNICA

| DATI ANAGRAFICI DELLA PARTECIPATA | |
|---|--------------------|
| Codice Fiscale | 05848061007 |
| Denominazione | ACEA ATO2 S.P.A. |
| Data di costituzione della partecipata | 1999 |
| Forma giuridica | Società per azioni |
| Stato di attività della partecipata | attiva |
| Società con azioni quotate in mercati regolamentati | NO |
| Società che ha emesso strumenti finanziari quotati in mercati regolamentati (ex TUSP) | NO |
| La società è un GAL | NO |

| SEDE LEGALE DELLA PARTECIPATA | |
|-------------------------------|--------------------------|
| Stato | Italia |
| Provincia | ROMA |
| Comune | ROMA |
| CAP | 00154 |
| Indirizzo | P. LE OSTIENSE 2, ROMA |
| Telefono | 06/57991 |
| FAX | 06/5758095 – 06/5799416 |
| Email | acea.ato2@pec.aceaspa.it |

| SETTORE DI ATTIVITÀ DELLA PARTECIPATA | |
|---------------------------------------|--|
| Attività 1 | 36.00.00 raccolta trattamento e fornitura di acqua |

| ULTERIORI INFORMAZIONI SULLA PARTECIPATA | |
|--|----|
| Società in house | NO |
| Previsione nello statuto di limiti sul fatturato | NO |
| Società contenuta nell'allegato A al D.Lgs. n. 175/2016 | NO |
| Società a partecipazione pubblica di diritto singolare (art.1, c. 4, lett. A) | NO |
| La società adotta un sistema di contabilità analitica e separata per attività? | NO |
| Società esclusa dall'applicazione dell'art. 4 con DPCM (art. 4, c. 9) | NO |
| Società esclusa dall'applicazione dell'art. 4 con provvedimento del Presidente della Regione o delle Prov. Autonome (art. 4, c. 9) | NO |

| QUOTA DI POSSESSO E TIPO DI CONTROLLO | |
|--|--|
| Tipologia di Partecipazione | Partecipazione diretta ed indiretta |
| Quota diretta | 3,54% |
| Codice Fiscale Tramite | 05394801004 |
| Denominazione Tramite (organismo) | ACEA SPA |
| Quota detenuta dalla Tramite nella società | 96,46% |
| Tipo di controllo | controllo solitario - maggioranza dei voti esercitabili nell'assemblea ordinaria |



3.5.2. SCHEDA INFORMATIVA

COSTITUZIONE DELLA SOCIETA'

costituita in data 30.9.1999 per conferimento del ramo idrico di ACEA S.p.A. nella stessa, in attuazione della L. n. 36 del 5 gennaio 1994 (c.d. Legge Galli) e del D. Lgs.n.152/2006.

COMPAGINE SOCIETARIA

| | |
|----------------------|---------------|
| ACEA S.p.A. | 96,46% |
| Roma Capitale | 3,54% |

MISSION

la Società ha per scopo la gestione del servizio idrico integrato, costituito dall'insieme dei servizi pubblici di captazione, adduzione e distribuzione di acqua ad usi civili, di fognatura e di depurazione di acqua ad usi civili, di fognatura e di depurazione delle acque reflue nell'ambito territoriale 2 Lazio Centrale - Roma.

OGGETTO SOCIALE

La Società ha per oggetto la gestione del servizio idrico integrato, relativo all'insieme dei servizi pubblici, adduzione e distribuzione di acqua ad usi civili, di fognatura e di depurazione delle acque reflue nell'Ambito Territoriale Ottimale n. 2 del Lazio.

Con riferimento a quanto sopra la Società può svolgere qualsiasi altra attività connessa, strumentale, affine, complementare o comunque utile ai fini del conseguimento dell'oggetto Sociale, tra cui a mero titolo esemplificativo e non esaustivo, le attività di:

- ricerca, consulenza ed assistenza nei settori sopra considerati;
- protezione, monitoraggio e potenziamento dei corpi idrici;
- promozione di iniziative per la diffusione della cultura dell'acqua e per l'accesso dei cittadini alle informazioni inerenti alle attività di propria competenza;
- ogni altra attività che consenta una migliore utilizzazione e valorizzazione delle strutture, risorse e competenze impiegate.

Tutte le suddette attività potranno essere attuate anche in partecipazioni con altri enti o Società.

Per la realizzazione e nell'ambito dei propri scopi sociali, la Società potrà inoltre, purché non in via prevalente rispetto alle altre attività, e comunque nel rispetto delle leggi vigenti:

- assumere partecipazioni, dirette e indirette, in Società o imprese, italiane o estere, che svolgano attività rientranti nello scopo Sociale o comunque rispetto ad esse connesse, complementari o analoghe, peraltro con il tassativo divieto di esercitare comunque tale attività di assunzione di partecipazioni nei confronti del pubblico;
- compiere tutte le operazioni commerciali, mobiliari ed immobiliari, finanziarie, industriali ritenute dall'organo amministrativo necessarie od utili per il conseguimento dell'oggetto Sociale o che consentano una migliore utilizzazione delle strutture e/o risorse proprie e delle partecipate.

Sono espressamente escluse, in ogni caso, le attività riservate a soggetti iscritti in albi professionali, la raccolta del risparmio tra il pubblico, nonché le attività esclusivamente riservate alle imprese di cui al Testo Unico Bancario (D. Lgs.n.385/1993, e successive disposizioni modificative ed integrative) ed al Testo Unico sull'Intermediazione Finanziaria (D. Lgs.n.24 febbraio 1998, n. 58 e successive disposizioni modificative ed integrative).

La Società, inoltre, potrà gestire ai sensi dell'art. 12 comma 4 della legge n. 36/1994, previo il consenso della Provincia e del Comune già titolare, altri servizi pubblici, oltre a quello idrico, ma con questo compatibili, anche se non estesi dall'intero ATO2 Lazio.



3.6. BANCA POPOLARE ETICA S.C.P.A.

3.6.1. SCHEDA TECNICA

| DATI ANAGRAFICI DELLA PARTECIPATA | |
|---|-------------------------------|
| Codice Fiscale | 01029710280 |
| Denominazione | BANCA POPOLARE ETICA S.c.P.A. |
| Data di costituzione della partecipata | 01/06/1995 |
| Forma giuridica | Società cooperativa |
| Stato di attività della partecipata | attiva |
| Società con azioni quotate in mercati regolamentati | NO |
| Società che ha emesso strumenti finanziari quotati in mercati regolamentati (ex TUSP) | NO |
| La società è un GAL | NO |

| SEDE LEGALE DELLA PARTECIPATA | |
|-------------------------------|--|
| Stato | Italia |
| Provincia | PD |
| Comune | PADOVA |
| CAP | 35131 |
| Indirizzo | Via Niccolò Tommaseo, 7 |
| Telefono | 0498771111 |
| Email | segreteria@pec.bancaetica.com |

| SETTORE DI ATTIVITÀ DELLA PARTECIPATA | |
|---------------------------------------|--|
| Attività 1 | 64.19.1 - Intermediazione monetaria di istituti monetari diverse dalle Banche centrali |



3.7. BANCA CREDITO COOPERATIVO DI ROMA S.C.P.A.

3.7.1. SCHEDA TECNICA

| DATI ANAGRAFICI DELLA PARTECIPATA | |
|---|--|
| Codice Fiscale | 01275240586 |
| Denominazione | BANCA CREDITO COOPERATIVO DI ROMA S.c.P.A. |
| Data di costituzione della partecipata | 1954 |
| Forma giuridica | Società cooperativa |
| Stato di attività della partecipata | attiva |
| Società con azioni quotate in mercati regolamentati | NO |
| Società che ha emesso strumenti finanziari quotati in mercati regolamentati (ex TUSP) | NO |
| La società è un GAL | NO |

| SEDE LEGALE DELLA PARTECIPATA | |
|-------------------------------|--|
| Stato | Italia |
| Provincia | RM |
| Comune | ROMA |
| CAP | 00187 |
| Indirizzo | Via Sardegna, 129 |
| Telefono | 0652861 |
| Email | bccroma@actaliscertymail.it |

| SETTORE DI ATTIVITÀ DELLA PARTECIPATA | |
|---------------------------------------|--|
| Attività 1 | ATECO 64.19.1 - Intermediazione monetaria di istituti monetari diverse dalle Banche centrali |



4. PARTECIPAZIONI INDIRETTE

4.1. SOCIETÀ PARTECIPATE DA AMA S.P.A.

4.1.1. ROMA MULTISERVIZI S.P.A.

4.1.1.1. SCHEDA TECNICA

| DATI ANAGRAFICI DELLA PARTECIPATA | |
|---|--------------------------|
| Codice Fiscale | 04748121003 |
| Denominazione | Roma Multiservizi S.p.A. |
| Data di costituzione della partecipata | 3/8/1994 |
| Forma giuridica | Società per azioni |
| Stato di attività della partecipata | attiva |
| Società con azioni quotate in mercati regolamentati | No |
| Società che ha emesso strumenti finanziari quotati in mercati regolamentati (ex TUSP) | No |
| La società è un GAL | No |

| SEDE LEGALE DELLA PARTECIPATA | |
|-------------------------------|--|
| Stato | Italia |
| Provincia | RM |
| Comune | Roma |
| CAP | 00156 |
| Indirizzo | Via Tiburtina, 1072 |
| Telefono | 06-416231 |
| FAX | 06-41205854 |
| Email | amministrazione@pec-romamultiservizi.it |

| SETTORE DI ATTIVITÀ DELLA PARTECIPATA | |
|---------------------------------------|--|
| Attività 1 | 81.10.00 servizi integrati di gestione agli edifici |
| Attività 2 | 96.09.09 - altre attività di servizi per la persona NCA |
| Attività 3 | 81.3 - cura e manutenzione del paesaggio (inclusi parchi, giardini e aiuole) |

| ULTERIORI INFORMAZIONI SULLA PARTECIPATA | |
|--|----|
| Società in house | NO |
| Previsione nello statuto di limiti sul fatturato | NO |
| Società contenuta nell'allegato A al D.Lgs. n. 175/2016 | NO |
| Società a partecipazione pubblica di diritto singolare (art.1, c. 4, lett. A) | NO |
| La società adotta un sistema di contabilità analitica e separata per attività? | NO |
| Società esclusa dall'applicazione dell'art. 4 con DPCM (art. 4, c. 9) | NO |
| Società esclusa dall'applicazione dell'art. 4 con provvedimento del Presidente della Regione o delle Prov. Autonome (art. 4, c. 9) | NO |



| QUOTA DI POSSESSO E TIPO DI CONTROLLO | |
|--|--|
| Tipologia di Partecipazione | Partecipazione indiretta |
| Codice Fiscale Tramite | 05445891004 |
| Denominazione Tramite (organismo) | AMA S.p.A. |
| Quota detenuta dalla Tramite nella società | 51% |
| Tipo di controllo | controllo solitario - maggioranza dei voti esercitabili nell'assemblea ordinaria |

4.1.1.2. SCHEDA INFORMATIVA

| COSTITUZIONE DELLA SOCIETA' |
|---|
| <p>Con Deliberazione n. 144 del 26/27 luglio 1994 il Consiglio Comunale ha promosso la costituzione di una Società per azioni tra il Comune di Roma, l'Azienda Speciale AMA e la GEPI S.p.A., denominata Roma Multiservizi S.p.A. In esecuzione della Deliberazione del Consiglio Comunale n. 144 del 26/27 luglio 1994, si è proceduto alla costituzione della Società per azioni denominata Roma Multiservizi S.p.A. con atto costitutivo del 3 agosto 1994, repertorio 1994, n. 43422.</p> |

| COMPAGINE SOCIETARIA | |
|--|------------|
| AMA S.p.A. | 51% |
| Rekeep Spa (già Manutencoop Facility Management S.p.A.) | 45,47% |
| La Veneta Servizi S.P.A. | 3,53% |

| MISSION |
|---|
| <p>La Società svolge servizi di igiene, sicurezza e agibilità di edifici, impianti ed aree che Roma Capitale destina ad uso pubblico nonché attività ad esso connesse, attività ausiliarie dei servizi scolastici del Comune di Roma e supporti logistici, promozionali e commerciali, realizzazione, salvo le riserve di legge, di interventi intesi a garantire <i>standard</i> di igiene, sicurezza e agibilità comunque ritenuti di interesse pubblico.</p> <p>Roma Multiservizi opera per lo sviluppo e la valorizzazione del territorio, della tutela dell'ambiente e dei beni culturali e nel rispetto del principio di utilità alla collettività. Gli interventi messi in atto dall'azienda sono tesi a garantire standard di igiene, sicurezza e agibilità comunque ritenuti di interesse pubblico. I servizi forniti da Roma Multiservizi oltre al valore economico sono orientati a produrre valore sociale per la comunità in cui si opera, con l'obiettivo di coniugare crescita aziendale e aumento della vivibilità della città.</p> |

| OGGETTO SOCIALE |
|--|
| <p>La Società ha come oggetto principale <i>"l'assunzione, sotto qualsiasi forma, di appalti o concessioni per la progettazione e costruzione di opere, la progettazione e gestione di servizi e la fornitura di beni per conto di pubbliche amministrazioni nonché di persone ed enti privati relativi, prevalentemente, all'attività di gestione integrata dei servizi rivolti agli immobili o ai patrimoni immobiliari, alle strutture ospedaliere e recettive di qualsiasi natura, nonché a quella di gestione dei servizi ambientali, nonché i beni di natura storica, artistica ed archeologica pubblici e privati"</i>.</p> |



4.1.2. SOCIETÀ PER IL POLO TECNOLOGICO INDUSTRIALE ROMANO S.P.A.

4.1.2.1. SCHEDA TECNICA

| DATI ANAGRAFICI DELLA PARTECIPATA | |
|---|--|
| Codice Fiscale | 04976231003 |
| Denominazione | Società per il Polo Tecnologico Industriale S.p.A. in breve Tecnopolo S.p.A. |
| Data di costituzione della partecipata | 29/09/1995 |
| Forma giuridica | Società per azioni |
| Stato di attività della partecipata | attiva |
| Società con azioni quotate in mercati regolamentati | NO |
| Società che ha emesso strumenti finanziari quotati in mercati regolamentati (ex TUSP) | NO |
| La società è un GAL | NO |

| SEDE LEGALE DELLA PARTECIPATA | |
|-------------------------------|----------------------------------|
| Stato | Italia |
| Provincia | Roma |
| Comune | Roma |
| CAP | 00131 |
| Indirizzo | Via Ardito Desio, 60 |
| Telefono | 066791735 |
| FAX | 0641404268 |
| Email | amministrazione@pec.tecnopolo.it |

| SETTORE DI ATTIVITÀ DELLA PARTECIPATA | |
|---------------------------------------|----------|
| Attività 1 | 68.10.00 |
| Attività 2 | 68.20.01 |

| ULTERIORI INFORMAZIONI SULLA PARTECIPATA | |
|--|----|
| Società in house | NO |
| Previsione nello statuto di limiti sul fatturato | NO |
| Società contenuta nell'allegato A al D.Lgs. n. 175/2016 | NO |
| Società a partecipazione pubblica di diritto singolare (art.1, c. 4, lett. A) | NO |
| La società adotta un sistema di contabilità analitica e separata per attività? | NO |
| Società esclusa dall'applicazione dell'art. 4 con DPCM (art. 4, c. 9) | NO |
| Società esclusa dall'applicazione dell'art. 4 con provvedimento del Presidente della Regione o delle Prov. Autonome (art. 4, c. 9) | NO |

| QUOTA DI POSSESSO E TIPO DI CONTROLLO | |
|--|--------------------------|
| Tipologia di Partecipazione | Partecipazione indiretta |
| Codice Fiscale Tramite | 05445891004 |
| Denominazione Tramite (organismo) | AMA S.p.A. |
| Quota detenuta dalla Tramite nella società | 0,066% |
| Tipo di controllo | nessuno |



4.1.2.2. SCHEDA INFORMATIVA

COSTITUZIONE DELLA SOCIETA'

La Società è stata costituita nel 1995 per la realizzazione e gestione del polo tecnologico industriale di Roma ed ogni innovazione tecnologica e produttiva delle imprese e dei beni e servizi da queste prodotti. In particolare stimolo allo sviluppo del tessuto industriale tecnologicamente avanzato attraverso il Tecnopolo Tiburtino, di cui è ideatrice, promotrice e realizzatrice, ed il Tecnopolo di Castel Romano, acquisito e rilanciato con funzioni di polo di eccellenza.

COMPAGNIE SOCIETARIA

| | |
|--------------------------------------|---------------|
| C.C.I.A.A. di Roma | 96,003% |
| A.C.E.A. S.p.A. | 2,706% |
| Lazio Innova S.p.A. | 1,175% |
| A.M.A. S.p.A. | 0,066% |
| ATAC S.p.A. | 0,027% |
| Città Metropolitana di Roma Capitale | 0,013% |
| E.N.E.A. | 0,005% |
| Tecnopolo S.p.A. | 0,005% |

MISSION

Il sistema Tecnopolo Roma è impegnato a:

- Attrarre, ospitare e supportare iniziative imprenditoriali innovative e di R&S ad alto contenuto tecnologico, per sperimentare, sviluppare e testare soluzioni, prodotti e servizi.
- Organizzare e promuovere attività finalizzate allo sviluppo della ricerca, del trasferimento tecnologico e del collegamento ricerca-impresa.
- Consolidare e accrescere il proprio ruolo di polo aggregatore di entità e azioni mirate a favore della nascita e della crescita di nuove iniziative imprenditoriali e della ricerca.

OGGETTO SOCIALE

La società ha per oggetto la realizzazione e la gestione del polo tecnologico industriale di Roma ed ogni attività intesa come sistema organizzato per la ricerca ed il trasferimento tecnologico, al fine di concorrere all'innovazione tecnologica e produttiva delle imprese e dei beni e servizi da queste prodotti.

In particolare potrà realizzare e gestire parchi a carattere scientifico-tecnologico-produttivo, intesi come il complesso di aree ed immobili ubicati nel territorio della provincia di Roma, per accogliere attività produttive e di servizio ad alta tecnologia, centri di ricerca pubblici o privati e strutture ad essi connessi e comunque funzionali allo sviluppo tecnologico del sistema dell'economia provinciale e per accompagnare il sistema imprenditoriale romano artigiano e di piccola impresa verso modelli di insediamento produttivo-innovativi, caratterizzati da forme gestionali tecnologicamente avanzate (facility management), da sostenibilità e da risparmio energetico.

Potrà altresì svolgere tutte le attività di ricerca che, attraverso una adeguata attività di formazione e di trasferimento tecnologico alle imprese, contribuiscano allo sviluppo, al benessere ed al progresso dell'area provinciale e della sua popolazione.

Per realizzare lo scopo sociale la società può:

- a) acquisire immobili ed aree, anche attraverso l'acquisizione di partecipazioni societarie di maggioranza di società titolari dei predetti cespiti;
- b) effettuare tutte le attività inerenti alla individuazione e delimitazione delle infrastrutture e servizi (materiali ed immateriali) e dei prodotti immobiliari offerti;
- c) fissare i criteri di ammissibilità ai parchi tecnologici, ed ai modelli insediativi produttivi innovativi, al fine di assicurare il rispetto degli standard di innovazione tecnologica, ed ogni altra disciplina che consentano alla società di conservare il potere di indirizzo e coordinamento delle varie iniziative all'interno di essi;
- d) attrezzare le aree, con la realizzazione delle infrastrutture e comunque delle opere di urbanizzazione primaria e secondaria richieste dai competenti Enti Locali, nonché con la costruzione di nuovi immobili;
- e) destinare immobili ed aree, anche mediante vendita oppure cessione in locazione per la localizzazione di imprese ad alta tecnologia, ovvero per la creazione di modelli insediativi produttivi innovativi per imprese artigiane e di piccola dimensione, ovvero per laboratori di ricerca pubblici o privati e per i servizi connessi;
- f) realizzare i servizi per il funzionamento delle aree attrezzate, anche al tipo commerciale, ricettivo e terziario in genere, nonché residenziale, anche mediante il trasferimento a terzi degli immobili o delle aree con i relativi diritti edificatori;
- g) mantenere e gestire le infrastrutture e servizi, ove non trasferiti a terzi a titolo definitivo;
- h) realizzare e gestire, anche in partecipazione con altri soggetti qualificati, centri di ricerca ed università, attività di formazione e di trasferimento tecnologico, per l'accesso alle tecnologie avanzate ed alla formazione professionale e

ROMA



Dipartimento Partecipate

comunque per contribuire, attraverso l'utilizzo di esse, al benessere ed al progresso del territorio provinciale e della sua popolazione;

i) svolgere tutte le attività di promozione e marketing necessarie a favorire da parte delle imprese l'utilizzo delle aree attrezzate, degli immobili e l'acquisizione dei servizi di cui ai punti precedenti;

j) realizzare incubatori per l'insediamento di nuove imprese innovative nei parchi tecnologici della provincia di Roma;

k) svolgere tutte le attività sopra indicate in caso di loro assunzione diretta, anche mediante appalti o concessioni a terzi;

l) costituire società con altri soci, pubblici o privati, per la realizzazione, in tutto o in parte delle attività sopra elencate.

La società potrà in particolare svolgere tutte le operazioni commerciali, mobiliari, immobiliari, industriali e finanziarie, ritenute necessarie ed utili per il conseguimento dello scopo sociale, nonché assumere direttamente od indirettamente interessenze e partecipazioni in altre società e consorzi, imprese ed enti aventi scopo analogo, affine o connesso al proprio, purché non a titolo prevalente e senza fine di collocamento e concedere fidejussioni. La società si potrà avvalere di tutte le vigenti agevolazioni fiscali, tributarie e finanziarie, nonché di finanziamenti da soggetti sia pubblici che privati.



4.1.3. SERVIZI AMBIENTALI GRUPPO AMA SRL IN LIQUIDAZIONE

4.1.3.1. SCHEDA TECNICA

| DATI ANAGRAFICI DELLA PARTECIPATA | |
|---|--|
| Codice Fiscale | 00857140586 |
| Denominazione | Servizi Ambientali - Gruppo Ama S.r.l. in liquidazione |
| Data di costituzione della partecipata | 05/07/2004 |
| Forma giuridica | Società a responsabilità limitata |
| Stato di attività della partecipata | in liquidazione volontaria o scioglimento |
| Data di inizio della procedura | 2010 |
| Società con azioni quotate in mercati regolamentati | No |
| Società che ha emesso strumenti finanziari quotati in mercati regolamentati (ex TUSP) | No |
| La società è un GAL | No |

| SEDE LEGALE DELLA PARTECIPATA | |
|-------------------------------|--|
| Stato | Italia |
| Provincia | RM |
| Comune | ROMA |
| CAP | 00195 |
| Indirizzo | VIA CIRO MENOTTI N. 1 |
| Telefono | 06.8081340 |
| Email | segreteria@cocconi.eu |

| SETTORE DI ATTIVITÀ DELLA PARTECIPATA | |
|---------------------------------------|---|
| Attività 1 | 38.11.00 - Raccolta dei rifiuti solidi non pericolosi |

| ULTERIORI INFORMAZIONI SULLA PARTECIPATA | |
|--|----|
| Società in house | NO |
| Previsione nello statuto di limiti sul fatturato | NO |
| Società contenuta nell'allegato A al D.Lgs. n. 175/2016 | NO |
| Società a partecipazione pubblica di diritto singolare (art. 1, c. 4, lett. A) | NO |
| La società adotta un sistema di contabilità analitica e separata per attività? | NO |
| Società esclusa dall'applicazione dell'art. 4 con DPCM (art. 4, c. 9) | NO |
| Società esclusa dall'applicazione dell'art. 4 con provvedimento del Presidente della Regione o delle Prov. Autonome (art. 4, c. 9) | NO |

| QUOTA DI POSSESSO E TIPO DI CONTROLLO | |
|--|--|
| Tipologia di Partecipazione | Partecipazione indiretta |
| Codice Fiscale Tramite | 05445891004 |
| Denominazione Tramite (organismo) | AMA S.p.A. |
| Quota detenuta dalla Tramite nella società | 87,5% |
| Tipo di controllo | controllo solitario - maggioranza dei voti esercitabili nell'assemblea ordinaria |



4.1.3.2. SCHEDA INFORMATIVA

COSTITUZIONE DELLA SOCIETA'

La società è stata costituita in data 23/12/1963

COMPAGINE SOCIETARIA

| | |
|---------------------------|----------------|
| AMA S.p.A. | 87,50 % |
| Comuni e Unioni di Comuni | 12,50% |

MISSION

La Società svolge attività in materia ambientale relativi alla raccolta, trasporto e smaltimento dei rifiuti, servizi urbani territoriali, servizi cimiteriali e funerari, servizi industriali al territorio e pulizia.

OGGETTO SOCIALE

Lo svolgimento di tutte le attività riconducibili ai servizi previsti in materia ambientale e concernenti raccolta, trasporto e smaltimento dei rifiuti in genere, servizi urbani territoriali, servizi in materia cimiteriale e funeraria, servizi industriali al territorio e pulizia in genere.

L'erogazione di ogni servizio attinente la valorizzazione ambientale, comprese le attività di bonifica di aree compromesse e la manutenzione di aree verdi sia pubbliche che private.



4.1.4. MARCO POLO S.R.L. IN LIQUIDAZIONE

4.1.4.1. SCHEDA TECNICA

| DATI ANAGRAFICI DELLA PARTECIPATA | |
|---|---|
| Codice Fiscale | 07141681002 |
| Denominazione | MARCO POLO SRL IN LIQUIDAZIONE |
| Data di costituzione della partecipata | 2002 |
| Forma giuridica | Società a responsabilità limitata |
| Stato di attività della partecipata | in liquidazione volontaria o scioglimento |
| Data di inizio della procedura | 2013 |
| Società con azioni quotate in mercati regolamentati | NO |
| Società che ha emesso strumenti finanziari quotati in mercati regolamentati (ex TUSP) | NO |
| La società è un GAL | NO |

| SEDE LEGALE DELLA PARTECIPATA | |
|-------------------------------|--------|
| Stato | Italia |
| Provincia | ROMA |
| Comune | ROMA |

| SETTORE DI ATTIVITÀ DELLA PARTECIPATA | |
|---------------------------------------|---|
| Attività 1 | 43.21.02 – INSTALLAZIONE DI IMPIANTI ELETTRONICI |
| Attività 2 | 81.10.00 – SERVIZI INTEGRATI DI GESTIONE AGLI EDIFICI |

| ULTERIORI INFORMAZIONI SULLA PARTECIPATA | |
|--|----|
| Società in house | NO |
| Previsione nello statuto di limiti sul fatturato ⁽³⁾ | NO |
| Società contenuta nell'allegato A al D.Lgs. n. 175/2016 | NO |
| Società a partecipazione pubblica di diritto singolare (art.1, c. 4, lett. A) | NO |
| La società adotta un sistema di contabilità analitica e separata per attività? | NO |
| Società esclusa dall'applicazione dell'art. 4 con DPCM (art. 4, c. 9) | NO |
| Società esclusa dall'applicazione dell'art. 4 con provvedimento del Presidente della Regione o delle Prov. Autonome (art. 4, c. 9) | NO |

| QUOTA DI POSSESSO E TIPO DI CONTROLLO | |
|--|--------------------------|
| Tipologia di Partecipazione | Partecipazione indiretta |
| Codice Fiscale Tramite | 05445891004 |
| Denominazione Tramite (organismo) | AMA SPA |
| Quota detenuta dalla Tramite nella società | 34,22% |
| Tipo di controllo | nessuno |



4.1.4.2. SCHEDA INFORMATIVA

COSTITUZIONE DELLA SOCIETA'

La società è stata costituita nell'anno 2002.

COMPAGINE SOCIETARIA

| | |
|----------------|---------------|
| AMA SPA | 34,22% |
| ACEA SPA | 32,89% |
| EUR SPA | 32,89% |

MISSION

Facility Management, servizi agli immobili (manutenzione, aree verdi, impianti civili tecnologici e industriali), servizi urbani (igiene ambientale, riqualificazione Spazi urbani), servizi alle persone (gestione documentale, dotazioni di ufficio, sicurezza, ristorazione) servizi immobiliari e agli Spazi (ristrutturazioni e recupero di edifici, nuove realizzazioni).

OGGETTO SOCIALE

La Società ha per oggetto lo svolgimento delle attività relative a:

- la gestione di servizi di edificio (residenziale, ad uso ufficio e tecnico), intendendosi per tali, con elencazione semplificativa e non esaustiva, i seguenti servizi;
conduzione e manutenzione di impianti civili, tecnologici ed industriali (climatizzazione , antincendio, ascensori, telefonico, trasmissione dati ,elettrico, idrico; igiene ed ambiente (pulizia, sanificazione, smaltimento rifiuti, derattizzazione), gestione e realizzazione aree verdi e degli impianti tecnologici collegati, accoglienza e sicurezza (reception e vigilanza), documentale (fotocopiatrice, centri stampa, service esterno, gestione archivi); posta interna e protocollo, arredi, dotazioni di ufficio, (traslochi, facchinaggio) ristrutturazione e valorizzazioni immobiliari, ristorazione;
- la progettazione e la realizzazione di apparati, reti e sistemi per la supervisione ed il telecontrollo di reti tecnologiche ed impianti industriali;
- la gestione del servizio di energia (global service) per committenti;
- la gestione di centrali d'acquisto per conto terzi;
- la gestione di attività di service di contabilità e bilancio e di amministrazione e formazione del personale.



4.1.5. E.P. SISTEMI S.P.A. IN LIQUIDAZIONE

4.1.5.1. SCHEDA TECNICA

| DATI ANAGRAFICI DELLA PARTECIPATA | |
|---|---|
| Codice Fiscale | 07705380587 |
| Denominazione | EP SISTEMI S.p.A. in liquidazione |
| Data di costituzione della partecipata | 31/10/1986 |
| Forma giuridica | Società per azioni |
| Stato di attività della partecipata | in liquidazione volontaria o scioglimento |
| Data di inizio della procedura | 21/7/2021 |
| Società con azioni quotate in mercati regolamentati | No |
| Società che ha emesso strumenti finanziari quotati in mercati regolamentati (ex TUSP) | No |
| La società è un GAL | No |

| SEDE LEGALE DELLA PARTECIPATA | |
|-------------------------------|--|
| Stato | Italia |
| Provincia | RM |
| Comune | Colleferro |
| CAP | 00034 |
| Indirizzo | Via Vittorio Emanuela snc |
| Telefono | 06/972041 |
| FAX | 06/97710007 |
| Email | epsistemi@pec.it |

| SETTORE DI ATTIVITÀ DELLA PARTECIPATA | |
|---------------------------------------|---|
| Attività 1 | 35.11 Stoccaggio da cdr (combustibile da rifiuti) da avviare al recupero energetico tramite incenerimento |
| Attività 2 | 38.21.09 trattamento e smaltimento di altri rifiuti non pericolosi |

| ULTERIORI INFORMAZIONI SULLA PARTECIPATA | |
|--|----|
| Società in house | NO |
| Previsione nello statuto di limiti sul fatturato | NO |
| Società contenuta nell'allegato A al D.Lgs. n. 175/2016 | NO |
| Società a partecipazione pubblica di diritto singolare (art.1, c. 4, lett. A) | NO |
| La società adotta un sistema di contabilità analitica e separata per attività? | NO |
| Società esclusa dall'applicazione dell'art. 4 con DPCM (art. 4, c. 9) | NO |
| Società esclusa dall'applicazione dell'art. 4 con provvedimento del Presidente della Regione o delle Prov. Autonome (art. 4, c. 9) | NO |

| QUOTA DI POSSESSO E TIPO DI CONTROLLO | |
|--|--------------------------|
| Tipologia di Partecipazione | Partecipazione indiretta |
| Codice Fiscale Tramite | 05445891004 |
| Denominazione Tramite (organismo) | AMA S.p.A. |
| Quota detenuta dalla Tramite nella società | 40% |
| Tipo di controllo | nessuno |



4.1.5.2. SCHEDA INFORMATIVA

COSTITUZIONE DELLA SOCIETA'

La Società è stata costituita nell'anno 1986

COMPAGINE SOCIETARIA

| | |
|-------------------|------------|
| Lazio Ambiente | 60% |
| AMA S.p.A. | 40% |

MISSION

La Società svolge attività di gestione di impianti di termovalorizzazione di combustibile da rifiuto (CDR) con produzione di energia elettrica (impianto di Colleferro - RM).

OGGETTO SOCIALE

La Società ha per oggetto: la progettazione, il finanziamento, la costruzione di impianti di termovalorizzazione per la produzione di energia elettrica mediante la combustione di rifiuti solidi urbani ("CDR") e/o biomasse, e successivo utilizzo e manutenzione di detti impianti e l'attività di autotrasporto merci per conto proprio e per conto terzi.



4.1.6. ECOMED S.R.L. IN LIQUIDAZIONE

4.1.6.1. SCHEDA TECNICA

| DATI ANAGRAFICI DELLA PARTECIPATA | |
|---|---|
| Codice Fiscale | 04890771001 |
| Denominazione | Ecomed srl in liquidazione |
| Data di costituzione della partecipata | 30/03/1995 |
| Forma giuridica | Società a responsabilità limitata |
| Stato di attività della partecipata | in liquidazione volontaria o scioglimento |
| Data di inizio della procedura | 29/07/2021 |
| Società con azioni quotate in mercati regolamentati | No |
| Società che ha emesso strumenti finanziari quotati in mercati regolamentati (ex TUSP) | No |
| La società è un GAL | No |

| SEDE LEGALE DELLA PARTECIPATA | |
|-------------------------------|--------|
| Stato | Italia |
| Provincia | RM |
| Comune | ROMA |
| CAP | 00154 |

| SETTORE DI ATTIVITÀ DELLA PARTECIPATA | |
|---------------------------------------|---------------------------------------|
| Attività 1 | 35.11 Produzione di energia elettrica |

| ULTERIORI INFORMAZIONI SULLA PARTECIPATA | |
|--|-------|
| Società in house | NO |
| Previsione nello statuto di limiti sul fatturato | NO |
| Società contenuta nell'allegato A al D.Lgs. n. 175/2016 | NO |
| Società a partecipazione pubblica di diritto singolare (art. 1, c. 4, lett. A) | NO |
| La società adotta un sistema di contabilità analitica e separata per attività? | NO |
| Specificare se la disciplina applicata è stata dettata da: | ARERA |
| Società esclusa dall'applicazione dell'art. 4 con DPCM (art. 4, c. 9) | NO |
| Società esclusa dall'applicazione dell'art. 4 con provvedimento del Presidente della Regione o delle Prov. Autonome (art. 4, c. 9) | NO |

| QUOTA DI POSSESSO E TIPO DI CONTROLLO | |
|--|--------------------------|
| Tipologia di Partecipazione | Partecipazione indiretta |
| Codice Fiscale Tramite | 05445891004 |
| Denominazione Tramite (organismo) | AMA S.p.A. |
| Quota detenuta dalla Tramite nella società | 50% |
| Tipo di controllo | nessuno |



4.1.6.2. SCHEDA INFORMATIVA

COSTITUZIONE DELLA SOCIETA'

La società è stata costituita nell'anno 1995

COMPAGINE SOCIETARIA

| | |
|-------------------|------------|
| ACEA S.p.A. | 50% |
| AMA S.p.A. | 50% |

MISSION

La Società svolge attività di progettazione, realizzazione o gestione di impianti di recupero di energia da rifiuti.

OGGETTO SOCIALE

La Società ha per oggetto:

- a) la progettazione, realizzazione o gestione, anche attraverso partecipazioni a soggetti terzi, di impianti di recupero di energia da rifiuti attraverso processi di combustione, pirolisi e gassificazione, inclusi impianti per il trattamento ecologico e trasformazione dei rifiuti solidi urbani, industriali e speciali;
- b) la elaborazione, progettazione e gestione di sistemi per la raccolta differenziata dei rifiuti; progettazione e gestione di impianti di trattamento e selezione dei rifiuti;
- c) commercializzazione dei prodotti e/o servizi derivanti dalla trasformazione dei rifiuti;
- d) la promozione, il coordinamento e il potenziamento di iniziative pubbliche e private di cooperazione scientifica e tecnologica ed intervento operativo e gestionale nella regione del Mediterraneo, anche mediante l'attivazione di contributi internazionali e comunitari, con speciale riguardo al campo degli interventi coerenti con un modello di sviluppo sostenibile.



4.1.7. ACEA S.P.A.

4.1.2. SCHEDA TECNICA

DATI ANAGRAFICI DELLA PARTECIPATA

| | |
|---|--------------------|
| Codice Fiscale | 05394801004 |
| Denominazione | ACEA S.p.A. |
| Data di costituzione della partecipata | 19/10/2000 |
| Forma giuridica | Società per azioni |
| Stato di attività della partecipata | attiva |
| Data di inizio della procedura | 29/09/1997 |
| Società con azioni quotate in mercati regolamentati | SI |
| Società che ha emesso strumenti finanziari quotati in mercati regolamentati (ex TUSP) | SI |
| La società è un GAL | NO |

SEDE LEGALE DELLA PARTECIPATA

| | |
|-----------|-------------------------|
| Stato | Italia |
| Provincia | Roma |
| Comune | Roma |
| CAP | 00154 |
| Indirizzo | Piazzale Ostiense 2 |
| Telefono | 0657993829 |
| Email | acea.spa@pec.aceaspa.it |

SETTORE DI ATTIVITÀ DELLA PARTECIPATA

| | |
|------------|---|
| Attività 1 | 35.11 Produzione e distribuzione di energia elettrica |
|------------|---|

QUOTA DI POSSESSO E TIPO DI CONTROLLO

| | |
|--|--|
| Tipologia di Partecipazione | Partecipazione diretta e indiretta |
| Quota diretta | 51% |
| Codice Fiscale Tramite | 05445891004 |
| Denominazione Tramite (organismo) | AMA S.p.A. |
| Quota detenuta dalla Tramite nella società | 0,02% |
| Tipo di controllo | controllo solitario - maggioranza dei voti esercitabili nell'assemblea ordinaria |



4.1.3. SCHEDA INFORMATIVA

COSTITUZIONE DELLA SOCIETA'

nel 1909 nasce l'AEM, l'Azienda Elettrica Municipale, del Comune di Roma, con l'obiettivo di fornire energia per l'illuminazione pubblica e privata. Nel 1926 l'AEM assume la denominazione di AEG, Azienda elettrica del Governatorato di Roma. Il 2 settembre 1937, con effetto dal 1° gennaio dello stesso anno, il Governatorato di Roma affida la gestione degli acquedotti comunali, la costruzione e la gestione dell'acquedotto del Peschiera all'AEG che cambia denominazione in Acea, Azienda governatoriale elettricità e acque. Dopo la fine della Seconda guerra mondiale la denominazione cambia in Acea - Azienda comunale dell'elettricità e delle acque. Nel 1991 il Comune trasforma Acea in Azienda speciale e dal 1 gennaio 1998 prende il via la S.p.A.. Dal 19 luglio 1999 Acea S.p.A. è quotata in Borsa (data atto costituzione 29/9/1997).

COMPAGINE SOCIETARIA

| | |
|-------------------------------|----------------|
| Roma Capitale | 51,00 % |
| AMA S.p.A. | 0,02% |
| Suez Environnement Company SA | 23,33% |
| Caltagirone Francesco Gaetano | 5,5 % |
| Mercato | 20,15% |

MISSION

la Società è la Holding del Gruppo Acea, operante nei servizi di rete, principalmente elettrico ed idrico.

OGGETTO SOCIALE

gestione delle società del Gruppo ACEA e gestione dei seguenti servizi: a) acquisizione, produzione, trasporto, trasformazione, distribuzione e vendita di energia elettrica e di calore; b) gestione integrata delle risorse idriche; c) gestione delle fontanelle pubbliche e fontane ornamentali; d) sistemi di illuminazione pubblica e servizi di supporto alla mobilità; e) impianti alimentati da fonti di energia rinnovabili e assimilate.

In particolare, la Società ha per oggetto le seguenti attività:

- (a) approvvigionamento, produzione, trasporto, trasformazione, distribuzione e vendita di energia elettrica e calore, ai sensi delle disposizioni vigenti in materia, derivanti da qualsiasi fonte energetica;
- (b) gestione integrata delle risorse idriche nelle fasi di captazione, adduzione, distribuzione, fognatura e depurazione nonché protezione; monitoraggio e potenziamento dei corpi idrici;
- (c) gestione delle fontanelle pubbliche e delle fontane ornamentali;
- (d) progettazione, realizzazione e gestione di sistemi di illuminazione pubblica, nonché di impianti semaforici e servizi di supporto alla mobilità;
- (e) promozione, diffusione e realizzazione di interventi e impianti alimentati da fonti di energia rinnovabili e assimilate.

La Società può provvedere all'esercizio di attività strumentali, complementari, connesse e/o affini ai servizi indicati al primo comma.

La Società può:

- I. svolgere attività di consulenza, assistenza e servizi in campo energetico, idrico e ambientale;
- II. svolgere attività di interesse ambientale quali la cartografia e il monitoraggio del territorio; la progettazione, la realizzazione e la gestione di reti per il controllo degli agenti inquinanti e ogni altro intervento connesso alla salvaguardia e all'uso razionale delle risorse;
- III. svolgere attività nel campo delle analisi di laboratorio, delle prove tecniche e della certificazione;
- IV. organizzare e gestire corsi per la diffusione e l'applicazione delle conoscenze scientifiche, tecnologiche, gestionali ed organizzative nei campi di proprio interesse, compresa la promozione, la diffusione ed il trasferimento di tecnologie a minor impatto ambientale;
- V. elaborare progetti e dirigere i lavori di opere da realizzare per conto proprio o commissionate da terzi. La Società può provvedere all'esercizio delle attività di cui ai precedenti commi 1 e 2 in ambito territoriale nazionale e internazionale, partecipando a procedure concorsuali e/o negoziali.

La Società può svolgere le attività ed i servizi di cui ai commi precedenti anche attraverso Società controllate, nonché assumere e cedere partecipazioni ed interessenze in altre Società, imprese, consorzi ed associazioni sia italiane che estere, aventi oggetti eguali, simili, complementari, accessori, ausiliari o affini ai propri, tra i quali la gestione di servizi

ROMA



Dipartimento Partecipate

a rete, sia direttamente che indirettamente, sotto qualsiasi forma, e costituire e liquidare i soggetti sopra indicati. La Società può altresì svolgere direttamente, nell'interesse delle Società partecipate o delle controllate, ogni attività connessa o strumentale rispetto all'attività propria ed a quelle delle partecipate o controllate medesime. A tal fine la Società provvede in particolare:

- alla definizione degli indirizzi di programmazione e all'esercizio del controllo dell'insieme delle attività svolte dal Gruppo;
- al coordinamento delle risorse manageriali delle Società partecipate o controllate, da attuare anche mediante idonee iniziative di formazione;
- al coordinamento amministrativo e finanziario delle Società partecipate e controllate, compiendo in loro favore ogni opportuna operazione, ivi compresa la concessione di finanziamenti nonché, più in generale, l'impostazione e la gestione dell'attività finanziaria delle medesime;
- alla fornitura di altri servizi in favore delle Società partecipate o controllate in aree di specifico interesse aziendale.

La Società può espletare ogni altra attività finanziaria, immobiliare, commerciale o industriale e di investimento, inclusa la prestazione di garanzie, comunque connessa, affine e necessaria per il conseguimento dello scopo Sociale, con eccezione della raccolta del risparmio tra il pubblico e dell'esercizio delle attività riservate agli intermediari finanziari e mobiliari. La Società instaura e sviluppa rapporti di collaborazione con le amministrazioni statali, regionali e provinciali, nonché con gli altri enti pubblici e le Università, e stipula con essi convenzioni.

La Società promuove la collaborazione con altre aziende di servizi, con particolare riguardo a quelle europee e mediterranee, nell'ambito dei processi di integrazione europea e di interdipendenza internazionale cui Roma Capitale si ispira, nei principi programmatici indicati dal suo statuto.

La Società, per uniformare le proprie attività ai principi di economicità, efficienza ed efficacia, può altresì affidare a terzi singole attività o specifici servizi non preminenti rispetto alle sue funzioni complessive.

La Società può inoltre assumere finanziamenti dai propri Soci nei limiti delle disposizioni normative vigenti in materia.



4.2. SOCIETÀ PARTECIPATE DA ATAC S.P.A.

4.2.1. SOCIETÀ PER IL POLO TECNOLOGICO INDUSTRIALE ROMANO S.P.A.

4.2.1.1. SCHEDA TECNICA

| DATI ANAGRAFICI DELLA PARTECIPATA | |
|---|--|
| Codice Fiscale | 04976231003 |
| Denominazione | Società per il Polo Tecnologico Industriale S.p.A. in breve Tecnopolo S.p.A. |
| Data di costituzione della partecipata | 29/09/1995 |
| Forma giuridica | Società per azioni |
| Stato di attività della partecipata | attiva |
| Società con azioni quotate in mercati regolamentati | NO |
| Società che ha emesso strumenti finanziari quotati in mercati regolamentati (ex TUSP) | NO |
| La società è un GAL | NO |

| SEDE LEGALE DELLA PARTECIPATA | |
|-------------------------------|----------------------------------|
| Stato | Italia |
| Provincia | Roma |
| Comune | Roma |
| CAP | 00131 |
| Indirizzo | Via Ardito Desio, 60 |
| Telefono | 066791735 |
| FAX | 0641404268 |
| Email | amministrazione@pec.tecnopolo.it |

| SETTORE DI ATTIVITÀ DELLA PARTECIPATA | |
|---------------------------------------|----------|
| Attività 1 | 68.10.00 |
| Attività 2 | 68.20.01 |

| ULTERIORI INFORMAZIONI SULLA PARTECIPATA | |
|--|----|
| Società in house | NO |
| Previsione nello statuto di limiti sul fatturato | NO |
| Società contenuta nell'allegato A al D.Lgs. n. 175/2016 | NO |
| Società a partecipazione pubblica di diritto singolare (art.1, c. 4, lett. A) | NO |
| La società adotta un sistema di contabilità analitica e separata per attività? | NO |
| Società esclusa dall'applicazione dell'art. 4 con DPCM (art. 4, c. 9) | NO |
| Società esclusa dall'applicazione dell'art. 4 con provvedimento del Presidente della Regione o delle Prov. Autonome (art. 4, c. 9) | NO |



| QUOTA DI POSSESSO E TIPO DI CONTROLLO | |
|--|--------------------------|
| Tipologia di Partecipazione | Partecipazione indiretta |
| Codice Fiscale Tramite | 05445891004 |
| Denominazione Tramite (organismo) | ATAC S.p.A. |
| Quota detenuta dalla Tramite nella società | 0,027% |
| Tipo di controllo | nessuno |

4.2.1.2. SCHEDA INFORMATIVA

| COSTITUZIONE DELLA SOCIETA' |
|--|
| La Società è stata costituita nel 1995 per la realizzazione e gestione del polo tecnologico industriale di Roma ed ogni innovazione tecnologica e produttiva delle imprese e dei beni e servizi da queste prodotti. In particolare stimolo allo sviluppo del tessuto industriale tecnologicamente avanzato attraverso il Tecnopolo Tiburtino, di cui è ideatrice, promotrice e realizzatrice, ed il Tecnopolo di Castel Romano, acquisito e rilanciato con funzioni di polo di eccellenza. |

| COMPAGINE SOCIETARIA | |
|--------------------------------------|---------------|
| C.C.I.A.A. di Roma | 96,003% |
| A.C.E.A. S.p.A. | 2,706% |
| Lazio Innova S.p.A. | 1,175% |
| A.M.A. S.p.A. | 0,066% |
| ATAC S.p.A. | 0,027% |
| Città Metropolitana di Roma Capitale | 0,013% |
| E.N.E.A. | 0,005% |
| Tecnopolo S.p.A. | 0,005% |

| MISSION |
|---|
| <p>Il sistema Tecnopolo Roma è impegnato a:</p> <ul style="list-style-type: none"> • Attrarre, ospitare e supportare iniziative imprenditoriali innovative e di R&S ad alto contenuto tecnologico, per sperimentare, sviluppare e testare soluzioni, prodotti e servizi. • Organizzare e promuovere attività finalizzate allo sviluppo della ricerca, del trasferimento tecnologico e del collegamento ricerca-impresa. • Consolidare e accrescere il proprio ruolo di polo aggregatore di entità e azioni mirate a favore della nascita e della crescita di nuove iniziative imprenditoriali e della ricerca. |

| OGGETTO SOCIALE |
|--|
| <p>La società ha per oggetto la realizzazione e la gestione del polo tecnologico industriale di Roma ed ogni attività intesa come sistema organizzato per la ricerca ed il trasferimento tecnologico, al fine di concorrere all'innovazione tecnologica e produttiva delle imprese e dei beni e servizi da queste prodotti.</p> <p>In particolare potrà realizzare e gestire parchi a carattere scientifico-tecnologico-produttivo, intesi come il complesso di aree ed immobili ubicati nel territorio della provincia di Roma, per accogliere attività produttive e di servizio ad alta tecnologia, centri di ricerca pubblici o privati e strutture ad essi connessi e comunque funzionali allo sviluppo tecnologico del sistema dell'economia provinciale e per accompagnare il sistema imprenditoriale romano artigiano e di piccola impresa verso modelli di insediamento produttivo-innovativi, caratterizzati da forme gestionali tecnologicamente avanzate (facility management), da sostenibilità e da risparmio energetico.</p> <p>Potrà altresì svolgere tutte le attività di ricerca che, attraverso una adeguata attività di formazione e di trasferimento tecnologico alle imprese, contribuiscano allo sviluppo, al benessere ed al progresso dell'area provinciale e della sua popolazione.</p> <p>Per realizzare lo scopo sociale la società può:</p> <ol style="list-style-type: none"> a) acquisire immobili ed aree, anche attraverso l'acquisizione di partecipazioni societarie di maggioranza di società titolari dei predetti cespiti; b) effettuare tutte le attività inerenti alla individuazione e delimitazione delle infrastrutture e servizi (materiali ed immateriali) e dei prodotti immobiliari offerti; c) fissare i criteri di ammissibilità ai parchi tecnologici, ed ai modelli insediativi produttivi innovativi, al fine di assicurare il rispetto degli standard di innovazione tecnologica, ed ogni altra disciplina che consentano alla società di conservare il potere di indirizzo e coordinamento delle varie iniziative all'interno di essi; |



- d) attrezzare le aree, con la realizzazione delle infrastrutture e comunque delle opere di urbanizzazione primaria e secondaria richieste dai competenti Enti Locali, nonché con la costruzione di nuovi immobili;
- e) destinare immobili ed aree, anche mediante vendita oppure cessione in locazione per la localizzazione di imprese ad alta tecnologia, ovvero per la creazione di modelli insediativi produttivi innovativi per imprese artigiane e di piccola dimensione, ovvero per laboratori di ricerca pubblici o privati e per i servizi connessi;
- f) realizzare i servizi per il funzionamento delle aree attrezzate, anche al tipo commerciale, ricettivo e terziario in genere, nonché residenziale, anche mediante il trasferimento a terzi degli immobili o delle aree con i relativi diritti edificatori;
- g) mantenere e gestire le infrastrutture e servizi, ove non trasferiti a terzi a titolo definitivo;
- h) realizzare e gestire, anche in partecipazione con altri soggetti qualificati, centri di ricerca ed università, attività di formazione e di trasferimento tecnologico, per l'accesso alle tecnologie avanzate ed alla formazione professionale e comunque per contribuire, attraverso l'utilizzo di esse, al benessere ed al progresso del territorio provinciale e della sua popolazione;
- i) svolgere tutte le attività di promozione e marketing necessarie a favorire da parte delle imprese l'utilizzo delle aree attrezzate, degli immobili e l'acquisizione dei servizi di cui ai punti precedenti;
- j) realizzare incubatori per l'insediamento di nuove imprese innovative nei parchi tecnologici della provincia di Roma;
- k) svolgere tutte le attività sopra indicate in caso di loro assunzione diretta, anche mediante appalti o concessioni a terzi;
- l) costituire società con altri soci, pubblici o privati, per la realizzazione, in tutto o in parte delle attività sopra elencate. La società potrà in particolare svolgere tutte le operazioni commerciali, mobiliari, immobiliari, industriali e finanziarie, ritenute necessarie ed utili per il conseguimento dello scopo sociale, nonché assumere direttamente od indirettamente interessenze e partecipazioni in altre società e consorzi, imprese ed enti aventi scopo analogo, affine o connesso al proprio, purché non a titolo prevalente e senza fine di collocamento e concedere fidejussioni. La società si potrà avvalere di tutte le vigenti agevolazioni fiscali, tributarie e finanziarie, nonché di finanziamenti da soggetti sia pubblici che privati.



4.3. SOCIETÀ PARTECIPATE DA RISORSE PER ROMA S.P.A.

4.3.1. ALTA ROMA S.C.P.A

4.3.1.1. SCHEDA TECNICA

| DATI ANAGRAFICI DELLA PARTECIPATA | |
|---|---|
| Codice Fiscale | 05518911002 |
| Denominazione | ALTA ROMA S.C.P.A |
| Data di costituzione della partecipata | 23/04/1998 |
| Forma giuridica | Società consortile per azioni |
| Stato di attività della partecipata | in liquidazione volontaria o scioglimento |
| Data di inizio della procedura | 31/01/2023 |
| Società con azioni quotate in mercati regolamentati | NO |
| Società che ha emesso strumenti finanziari quotati in mercati regolamentati (ex TUSP) | NO |
| La società è un GAL | NO |

| SEDE LEGALE DELLA PARTECIPATA | |
|-------------------------------|----------------------|
| Stato | Italia |
| Provincia | Roma |
| Comune | Roma |
| CAP* | 00187 |
| Indirizzo | Via dell'Umiltà 48 |
| Email | altaroma@altaroma.it |

| SETTORE DI ATTIVITÀ DELLA PARTECIPATA | |
|---------------------------------------|---|
| Attività 1 | 82.99.99 Organizzazione di eventi, manifestazioni, sfilate e promozione nell'ambito dell'alta moda e in genere della moda Italiana, di Roma e del Lazio |

| ULTERIORI INFORMAZIONI SULLA PARTECIPATA | |
|--|----|
| Società in house | NO |
| Previsione nello statuto di limiti sul fatturato | NO |
| Società contenuta nell'allegato A al D.Lgs. n. 175/2016 | NO |
| Società a partecipazione pubblica di diritto singolare (art.1, c. 4, lett. A) | NO |
| La società adotta un sistema di contabilità analitica e separata per attività? | NO |
| Società esclusa dall'applicazione dell'art. 4 con DPCM (art. 4, c. 9) | NO |
| Società esclusa dall'applicazione dell'art. 4 con provvedimento del Presidente della Regione o delle Prov. Autonome (art. 4, c. 9) | NO |

| QUOTA DI POSSESSO E TIPO DI CONTROLLO | |
|--|--------------------------|
| Tipologia di Partecipazione | Partecipazione indiretta |
| Codice Fiscale Tramite | 04906911005 |
| Denominazione Tramite (organismo) | RISORSE PER ROMA S.P.A |
| Quota detenuta dalla Tramite nella società | 18,64% |
| Tipo di controllo | nessuno |



4.3.1.2. SCHEDA INFORMATIVA

COSTITUZIONE DELLA SOCIETA'

La Società è stata costituita il 23 aprile 1998.

COMPAGINE SOCIETARIA

| | |
|-----------------------------|---------------|
| C.C.I.A.A. di Roma | 55,55% |
| Risorse per Roma | 18,64% |
| Regione Lazio | 18,54% |
| Città Metropolitana di Roma | 7,27% |

Compagine societaria al 31/12/2022

MISSION

La Società svolge attività di promozione della Moda Italiana di Roma e del Lazio.

OGGETTO SOCIALE

La Società ha scopo consortile e ha per oggetto la promozione dell'Alta Moda ed in genere della Moda italiana di Roma e del Lazio, quale primaria risorsa economica e culturale del territorio.

In particolare la Società, con l'obiettivo di sviluppare il settore della moda romana e laziale e le attività connesse, compreso un turismo qualificato, e di promuovere l'immagine di Roma e del Lazio nel mondo, intende organizzare in Italia e all'estero sfilate, performances e manifestazioni nel campo della moda, anche nell'ambito di eventi culturali più ampiamente legati al "*made in Italy*".



4.4. SOCIETÀ PARTECIPATE DA EUR S.P.A.

4.4.1. EUR TEL S.R.L.

4.4.1.1. SCHEDA TECNICA

| DATI ANAGRAFICI DELLA PARTECIPATA | |
|--|-----------------------------------|
| Codice Fiscale | 10773061006 |
| Denominazione | EUR TEL SRL |
| Data di costituzione della partecipata | 12/01/2010 |
| Forma giuridica | Società a responsabilità limitata |
| Stato di attività della partecipata | attiva |
| Società con azioni quotate in mercati regolamentati ⁽²⁾ | NO |
| Società che ha emesso strumenti finanziari quotati in mercati regolamentati (ex TUSP) ⁽²⁾ | NO |
| La società è un GAL ⁽²⁾ | NO |

| SEDE LEGALE DELLA PARTECIPATA | |
|-------------------------------|----------------------------|
| Stato | Italia |
| Provincia | RM |
| Comune | ROMA |
| CAP | 00144 |
| Indirizzo | LARGO VIRGILIO TESTA N. 23 |
| Telefono | 0654251 |
| Email | eurtel srl@legalmail.it |

| SETTORE DI ATTIVITÀ DELLA PARTECIPATA | |
|---------------------------------------|---|
| Attività 1 | ATECO J.61.9. Altre attività di telecomunicazione |

| ULTERIORI INFORMAZIONI SULLA PARTECIPATA | |
|--|----|
| Società in house | NO |
| Previsione nello statuto di limiti sul fatturato | NO |
| Società contenuta nell'allegato A al D.Lgs. n. 175/2016 | SI |
| Società a partecipazione pubblica di diritto singolare (art.1, c. 4, lett. A) | NO |
| La società adotta un sistema di contabilità analitica e separata per attività? | NO |
| Società esclusa dall'applicazione dell'art. 4 con DPCM (art. 4, c. 9) | NO |
| Società esclusa dall'applicazione dell'art. 4 con provvedimento del Presidente della Regione o delle Prov. Autonome (art. 4, c. 9) | NO |

| QUOTA DI POSSESSO E TIPO DI CONTROLLO | |
|--|--------------------------|
| Tipologia di Partecipazione | Partecipazione indiretta |
| Codice Fiscale Tramite | 80045870583 |
| Denominazione Tramite (organismo) | EUR SPA |
| Quota detenuta dalla Tramite nella società | 65,63% |
| Tipo di controllo | nessuno |



4.4.1.2. SCHEDA INFORMATIVA

COSTITUZIONE DELLA SOCIETA'

La Società è stata costituita in data 12/01/2010

COMPAGINE SOCIETARIA

| | |
|---|---------------|
| Eur Spa | 65,63% |
| CITEC International Srl in liquidazione | 20,76% |
| EurFacility Srl | 13,61% |

MISSION

La progettazione, lo sviluppo, la realizzazione, la gestione, la commercializzazione, l'installazione, senza limiti territoriali, di attività e servizi telematici con i relativi impianti, di software, di sistemi informatici, elettronici e di telecomunicazione, quali anche risultanti dall'evoluzione delle tecnologie, nonché' lo svolgimento delle relative attività, anche indirettamente, connesse.

OGGETTO SOCIALE

La Società ha per oggetto:

- la progettazione, lo sviluppo, la realizzazione, la gestione, la commercializzazione, l'installazione, senza limiti territoriali, di attività e servizi telematici con i relativi impianti, di software, di sistemi informatici, elettronici e di telecomunicazione, quali anche risultanti dall'evoluzione delle tecnologie, nonché' lo svolgimento delle relative attività, anche indirettamente, connesse;
- la progettazione, lo sviluppo, la realizzazione, la fornitura, la gestione, la commercializzazione, senza limiti territoriali, di servizi, apparati, sistemi ed in genere di soluzioni di IT (Information Technology) e di ICT (Information and Communication Technology).

Quanto sopra a favore di pubbliche amministrazioni, di aziende a capitale pubblico, privato o misto, di privati e di utilizzatori finali.

La Società potrà richiedere ed ottenere tutte le licenze, le concessioni, i permessi ed ogni altra autorizzazione necessaria od utile per realizzare il proprio oggetto sociale, acquistare, possedere e gestire una rete di telecomunicazione per servizi globali, per trasmettere messaggi in voce, dati, video e per gli altri servizi di Information Technology, nonché' procedere all'allestimento e gestione di spazi ed immobili dedicati allo svolgimento della propria attività. Le attività di cui sopra potranno essere compiute sia in proprio sia per conto terzi. La Società potrà inoltre compiere, purché' in via strumentale per il raggiungimento dell'oggetto sociale, tutte le operazioni mobiliari e immobiliari e finanziarie utili e/o opportune, nonché' potrà assumere, sempre in via strumentale e non a scopo di collocamento, partecipazioni in altre società e/o enti costituiti o da costituire, che svolgano attività rientranti nell'oggetto sociale o comunque rispetto ad esse connesse, complementari ed analoghe. Sono espressamente escluse le attività riservate a soggetti iscritti in albi professionali, le attività di cui all'art.106 del decreto legislativo n. 385/1993 nei confronti del pubblico.

ALTRE INFORMAZIONI

Nell'esercizio 2021 EUR S.p.A. ha completamente svalutato il valore contabile della partecipazione per perdite durevoli di valore. Infatti, già nell'esercizio 2020 la perdita consuntivata aveva fatto ricadere la società nella fattispecie prevista dall'art. 2482 bis del codice civile "Riduzioni del capitale per Perdite" e ai fini bilancistici il presupposto della continuità aziendale è stato garantito negli ultimi 2 esercizi chiusi (2019 e 2020) attraverso un impegno da parte del socio di maggioranza EUR S.p.A. a supportare patrimonialmente e finanziariamente la controllata.

Il bilancio dell'esercizio al 31 dicembre 2022 di EUR TEL S.r.l., è stato approvato dall'Assemblea ordinaria dei Soci in data 30 giugno 2023. Con riguardo agli esercizi finanziari 2020, 2021 e 2022, si segnala che EUR TEL S.r.l. ha realizzato un fatturato medio pari a euro 1.379.158, conseguendo nell'esercizio finanziario 2022 una perdita d'esercizio pari a euro 968.754.

L'Amministratore Unico della società ha portato a conoscenza dei soci Eurfacility e CITEC un possibile scenario di risanamento. In particolare, ha prospettato la possibilità di accedere alla procedura di composizione negoziata della

ROMA



Dipartimento Partecipate

crisi di impresa, anche a tutela dei creditori sociali. I due soci hanno rifiutato sia di partecipare al piano di risanamento che ad eventuali aumenti di capitale. In tale frangente EUR, a tutela degli interessi dei creditori e dei Soci, ha proceduto :

- i) a far data 1 aprile 2023 a prendere in affitto l'azienda EUR TEL
- ii) presentare istanza di accesso alla procedura di composizione negoziata della crisi di impresa
- iii) a manifestare la volontà di acquisire l'azienda di EUR TEL nell'ambito della procedura di composizione negoziata, al fine di agevolare il risanamento della società, ad un corrispettivo che sarà determinato da un tecnico incaricato nell'ambito della procedura e sotto la sorveglianza dell'esperto nominato dalla Camera di Commercio, precisando che tale operazione dovrà comunque costituire oggetto di successiva deliberazione da parte del Consiglio di Amministrazione di EUR.

Al momento, è stata ultimata l'attività di valutazione del valore delle quote societarie da parte dell'advisor specializzato per addivenire ad una definitiva decisione sull'acquisto dell'Azienda/Società e delle eventuali modalità con cui regolare il rapporto con i Soci di minoranza.



4.4.2. MARCO POLO S.R.L. IN LIQUIDAZIONE

4.4.2.1. SCHEDA TECNICA

| DATI ANAGRAFICI DELLA PARTECIPATA | |
|---|---|
| Codice Fiscale | 07141681002 |
| Denominazione | MARCO POLO SRL IN LIQUIDAZIONE |
| Data di costituzione della partecipata | 2002 |
| Forma giuridica | Società a responsabilità limitata |
| Stato di attività della partecipata | in liquidazione volontaria o scioglimento |
| Data di inizio della procedura | 2013 |
| Società con azioni quotate in mercati regolamentati | NO |
| Società che ha emesso strumenti finanziari quotati in mercati regolamentati (ex TUSP) | NO |
| La società è un GAL | NO |

| SEDE LEGALE DELLA PARTECIPATA | |
|-------------------------------|--------|
| Stato | Italia |
| Provincia | ROMA |
| Comune | ROMA |

| SETTORE DI ATTIVITÀ DELLA PARTECIPATA | |
|---------------------------------------|---|
| Attività 1 | 43.21.02 – INSTALLAZIONE DI IMPIANTI ELETTRONICI |
| Attività 2 | 81.10.00 – SERVIZI INTEGRATI DI GESTIONE AGLI EDIFICI |

| ULTERIORI INFORMAZIONI SULLA PARTECIPATA | |
|--|----|
| Società in house | NO |
| Previsione nello statuto di limiti sul fatturato ⁽³⁾ | NO |
| Società contenuta nell'allegato A al D.Lgs. n. 175/2016 | NO |
| Società a partecipazione pubblica di diritto singolare (art.1, c. 4, lett. A) | NO |
| La società adotta un sistema di contabilità analitica e separata per attività? | NO |
| Società esclusa dall'applicazione dell'art. 4 con DPCM (art. 4, c. 9) | NO |
| Società esclusa dall'applicazione dell'art. 4 con provvedimento del Presidente della Regione o delle Prov. Autonome (art. 4, c. 9) | NO |

| QUOTA DI POSSESSO E TIPO DI CONTROLLO | |
|--|--------------------------|
| Tipologia di Partecipazione | Partecipazione indiretta |
| Codice Fiscale Tramite | 05445891004 |
| Denominazione Tramite (organismo) | EUR SPA |
| Quota detenuta dalla Tramite nella società | 32,89% |
| Tipo di controllo | nessuno |



4.4.2.2. SCHEDA INFORMATIVA

COSTITUZIONE DELLA SOCIETA'

La società è stata costituita nell'anno 2002.

COMPAGINE SOCIETARIA

| | |
|----------------|---------------|
| AMA SPA | 34,22% |
| ACEA SPA | 32,89% |
| EUR SPA | 32,89% |

MISSION

Facility Management, servizi agli immobili (manutenzione, aree verdi, impianti civili tecnologici e industriali), servizi urbani (igiene ambientale, riqualificazione Spazi urbani), servizi alle persone (gestione documentale, dotazioni di ufficio, sicurezza, ristorazione) servizi immobiliari e agli Spazi (ristrutturazioni e recupero di edifici, nuove realizzazioni).

OGGETTO SOCIALE

La Società ha per oggetto lo svolgimento delle attività relative a:

- la gestione di servizi di edificio (residenziale, ad uso ufficio e tecnico), intendendosi per tali, con elencazione semplificativa e non esaustiva, i seguenti servizi; conduzione e manutenzione di impianti civili, tecnologici ed industriali (climatizzazione , antincendio, ascensori, telefonico, trasmissione dati ,elettrico, idrico; igiene ed ambiente (pulizia, sanificazione, smaltimento rifiuti, derattizzazione), gestione e realizzazione aree verdi e degli impianti tecnologici collegati, accoglienza e sicurezza (reception e vigilanza), documentale (fotocopiatrice, centri stampa, service esterno, gestione archivi); posta interna e protocollo, arredi, dotazioni di ufficio, (traslochi, facchinaggio) ristrutturazione e valorizzazioni immobiliari, ristorazione;
- la progettazione e la realizzazione di apparati, reti e sistemi per la supervisione ed il telecontrollo di reti tecnologiche ed impianti industriali;
- la gestione del servizio di energia (global service) per committenti;
- la gestione di centrali d'acquisto per conto terzi;
- la gestione di attività di service di contabilità e bilancio e di amministrazione e formazione del personale.



4.5. SOCIETÀ PARTECIPATE DA INVESTIMENTI S.P.A.

4.5.1. FIERA DI ROMA S.R.L.

4.5.1.1. SCHEDA TECNICA

DATI ANAGRAFICI DELLA PARTECIPATA

| | |
|---|-----------------------------------|
| Codice Fiscale | 07540411001 |
| Denominazione | Fiera di Roma S.r.l. |
| Data di costituzione della partecipata | 23/05/2003 |
| Forma giuridica | Società a responsabilità limitata |
| Stato di attività della partecipata | attiva |
| Data di inizio della procedura | |
| Società con azioni quotate in mercati regolamentati | No |
| Società che ha emesso strumenti finanziari quotati in mercati regolamentati (ex TUSP) | No |
| La società è un GAL | No |

SEDE LEGALE DELLA PARTECIPATA

| | |
|-----------|-------------------------|
| Stato | IT |
| Provincia | ROMA |
| Comune | ROMA |
| CAP | 00148 |
| Indirizzo | Via Portuense 1645-1647 |

SETTORE DI ATTIVITÀ DELLA PARTECIPATA

| | |
|------------|---|
| Attività 1 | 82.3 Organizzazione di convegni e fiere |
|------------|---|

ULTERIORI INFORMAZIONI SULLA PARTECIPATA

| | |
|--|----|
| Società in house | NO |
| Previsione nello statuto di limiti sul fatturato | NO |
| Società contenuta nell'allegato A al D.Lgs. n. 175/2016 | NO |
| Società a partecipazione pubblica di diritto singolare (art.1, c. 4, lett. A) | NO |
| La società adotta un sistema di contabilità analitica e separata per attività? | NO |
| Società esclusa dall'applicazione dell'art. 4 con DPCM (art. 4, c. 9) | NO |
| Società esclusa dall'applicazione dell'art. 4 con provvedimento del Presidente della Regione o delle Prov. Autonome (art. 4, c. 9) | NO |

QUOTA DI POSSESSO E TIPO DI CONTROLLO

| | |
|--|--------------------------|
| Tipologia di Partecipazione | Partecipazione indiretta |
| Codice Fiscale Tramite | 05554271006 |
| Denominazione Tramite (organismo) | Investimenti Spa |
| Quota detenuta dalla Tramite nella società | 100% |
| Tipo di controllo | nessuno |

ROMA



Dipartimento Partecipate

4.5.1.2. SCHEDA INFORMATIVA

COSTITUZIONE DELLA SOCIETA'

La società è stata costituita in data 23/05/2003, ed è partecipata al 100% da Investimenti SpA .

MISSION

La società gestisce il polo espositivo "Fiera di Roma", una grande opera di architettura, firmata dall'Architetto Tommaso Valle, un avveniristico centro d'affari e di relazioni.

OGGETTO SOCIALE

La società ha per oggetto l'attività di progettazione, organizzazione, promozione e gestione di attività fieristiche, espositive e congressuali, la gestione e lo sviluppo di quartieri fieristici di carattere sia nazionale che internazionale, nonché la prestazione di servizi complementari e di supporto alle attività stesse.

ROMA



Allegato C

DIPARTIMENTO PARTECIPATE

Ricognizione degli Organismi Partecipati, Controllati, Regolati,
Vigilati o Finanziati da Roma Capitale

Schede di sintesi

Società indirettamente partecipate tramite società quotata

GRUPPO ACEA

ROMA



Indice generale

| | |
|---|----|
| INTRODUZIONE | 3 |
| 1. ACEA AMBIENTE S.R.L. | 5 |
| 2. ACEA ATO 2 S.P.A. | 7 |
| 3. ACEA ATO 5 S.P.A. | 9 |
| 4. ACEA ELABORI S.P.A. (ENGINEERING LABORATORIES RESEARCH INNOVATION) | 11 |
| 5. ACEA ENERGIA S.P.A. | 13 |
| 6. ACEA ENERGY MANAGEMENT S.R.L. | 15 |
| 7. ACEA INTERNATIONAL S.A. | 17 |
| 8. ACEA LIQUIDATION AND LITIGATION S.R.L. | 19 |
| 9. ACEA MOLISE S.R.L. | 21 |
| 10. ACEA PRODUZIONE S.P.A. | 23 |
| 11. ACQUE BLU ARNO BASSO S.P.A. | 25 |
| 12. ACQUE BLU FIORENTINE S.P.A. | 27 |
| 13. AGUAZUL BOGOTA' S.A. | 29 |
| 14. ADISTRIBUZIONE GAS SRL..... | 31 |
| 15. AQUASER S.R.L. | 33 |
| 16. ARETI S.P.A. | 35 |
| 17. ASM TERNI S.P.A. | 37 |
| 18. CITELUM ACEA NAPOLI PUBBLICA ILLUMINAZIONE S.C.A R.L. | 39 |
| 19. CONSORCIO ACEA – ACEA DOMINICANA..... | 41 |
| 20. DI.T.N.E. “DISTRETTO TECNOLOGICO NAZIONALE SULL’ENERGIA” | 43 |
| 21. DROPMI SRL | 45 |
| 22. ECOMED S.R.L. IN LIQUIDAZIONE..... | 47 |
| 23. GESTIONE ESERCIZIO ACQUEDOTTI LUCCHESI S.P.A. | 49 |
| 24. HYDRECO S.C.A.R.L. IN LIQUIDAZIONE | 51 |
| 25. INGEGNERIE TOSCANE S.R.L..... | 53 |
| 26. INTESA ARETINA S.C.A.R.L. | 55 |
| 27. MARCO POLO S.R.L. IN LIQUIDAZIONE..... | 57 |
| 28. OMBRONE S.P.A. | 59 |
| 29. AGILE ACADEMY SRL..... | 61 |
| 30. POLO TECNOLOGICO INDUSTRIALE ROMANO S.P.A..... | 63 |
| 31. SARNESE VESUVIANO S.R.L. | 65 |
| 32. SIENERGIA S.P.A. IN LIQUIDAZIONE | 67 |
| 33. TECHNOLOGIES FOR WATER SERVICES S.P.A. | 69 |
| 34. TIRANA ACQUE S.C.A.R.L. IN LIQUIDAZIONE | 71 |
| 35. UMBRA ACQUE S.P.A. | 73 |
| 36. UMBRIA DISTRIBUZIONE GAS S.P.A. | 75 |
| 37. WRC PLC..... | 77 |

ROMA

INTRODUZIONE

Il presente allegato contiene le schede di sintesi delle società indirettamente partecipate tramite la società quotata ACEA S.p.A. ai fini della ricognizione delle partecipazioni societarie.

In particolare, per ciascuna società viene predisposta una “Scheda Tecnica”, ed una scheda informativa che racchiudono in forma semplificata talune informazioni sulla base degli Indirizzi per gli adempimenti relativi alla Revisione e alla rappresentazione delle partecipazioni pubbliche elaborati dal MEF - Dipartimento del Tesoro e dalla Corte dei Conti che riprende le schede di rilevazione pubblicate dal MEF, nell’ambito dell’applicativo partecipazioni.

PARTECIPGRAMMA GRUPPO ACEA
Società partecipate al 31.12.2022 per le quali non si applica l'art. 20 del TUSP
ANALISI RICOGNITIVA

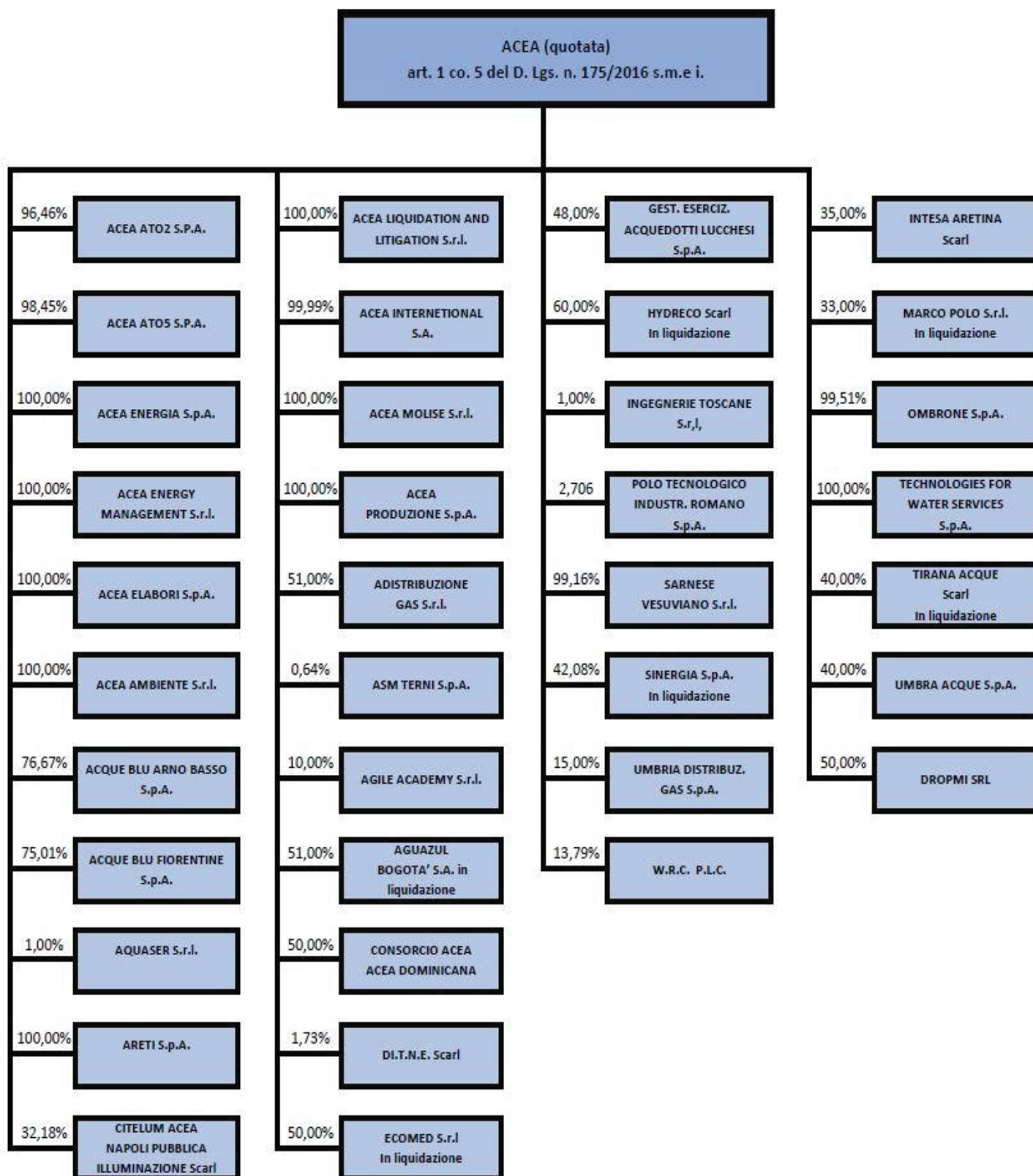

1. ACEA AMBIENTE S.R.L.

SCHEMA TECNICA

DATI ANAGRAFICI DELLA PARTECIPATA

| | |
|---|-----------------------------------|
| Codice Fiscale | 12070130153 |
| Denominazione | ACEA AMBIENTE SRL |
| Data di costituzione della partecipata | 1997 |
| Forma giuridica | Società a responsabilità limitata |
| Tipo di fondazione | Scegliere un elemento. |
| Altra forma giuridica | |
| Stato di attività della partecipata | attiva |
| Data di inizio della procedura | |
| Società con azioni quotate in mercati regolamentati | |
| Società che ha emesso strumenti finanziari quotati in mercati regolamentati (ex TUSP) | |
| La società è un GAL | |

SEDE LEGALE DELLA PARTECIPATA

| | |
|-----------|------------------------------|
| Stato | Italia |
| Provincia | Roma |
| Comune | Roma |
| CAP | 05154 |
| Indirizzo | Piazzale Ostiense, 2 |
| Telefono | |
| FAX | |
| Email | acea.ambiente@pec.aceaspa.it |

SETTORE DI ATTIVITÀ DELLA PARTECIPATA

| | |
|------------|----------|
| Attività 1 | 35.11.00 |
| Attività 2 | |
| Attività 3 | |
| Attività 4 | |

QUOTA DI POSSESSO E TIPO DI CONTROLLO

| | |
|--|--|
| Tipologia di Partecipazione | Partecipazione indiretta |
| Quota diretta | 0% |
| Codice Fiscale Tramite | 05394801004 |
| Denominazione Tramite (organismo) | Acea S.p.A. |
| Quota detenuta dalla Tramite nella società | 100% |
| Tipo di controllo | controllo solitario - maggioranza dei voti esercitabili nell'assemblea ordinaria |

SCHEDA INFORMATIVA

COSTITUZIONE DELLA SOCIETA'

1997

COMPAGINE SOCIETARIA

ACEA SPA

100 %

MISSION

Gestione dei rifiuti; produzione, trasporto, distribuzione e commercializzazione di energia e vapore

OGGETTO SOCIALE

Gestione dei rifiuti, costruzione e gestione di opere e impianti, servizi di trasporto nel settore ambientale; costruzione e gestione di opere e impianti destinati alla produzione, trasporto, distribuzione e commercializzazione di energia (termica, elettrica o di qualsivoglia altro genere) e vapore, da qualunque fonte prodotta

2. ACEA ATO 2 S.P.A.

SCHEMA TECNICA

DATI ANAGRAFICI DELLA PARTECIPATA

| | |
|---|------------------------|
| Codice Fiscale | 05848061007 |
| Denominazione | ACEA ATO2 S.P.A. |
| Data di costituzione della partecipata | 1999 |
| Forma giuridica | Società per azioni |
| Tipo di fondazione | Scegliere un elemento. |
| Altra forma giuridica | |
| Stato di attività della partecipata | attiva |
| Data di inizio della procedura | |
| Società con azioni quotate in mercati regolamentati | NO |
| Società che ha emesso strumenti finanziari quotati in mercati regolamentati (ex TUSP) | NO |
| La società è un GAL | NO |

SEDE LEGALE DELLA PARTECIPATA

| | |
|-----------|--------------------------|
| Stato | Italia |
| Provincia | ROMA |
| Comune | ROMA |
| CAP | 00154 |
| Indirizzo | P. LE OSTIENSE 2, ROMA |
| Telefono | 06/57991 |
| FAX | 06/5758095 – 06/5799416 |
| Email | acea.ato2@pec.aceaspa.it |

SETTORE DI ATTIVITÀ DELLA PARTECIPATA

| | |
|------------|----------|
| Attività 1 | 36.00.00 |
| Attività 2 | |
| Attività 3 | |
| Attività 4 | |

QUOTA DI POSSESSO E TIPO DI CONTROLLO

| | |
|--|--|
| Tipologia di Partecipazione | Partecipazione diretta e indiretta |
| Quota diretta | 3,54% |
| Codice Fiscale Tramite | 05394801004 |
| Denominazione Tramite (organismo) | ACEA SPA |
| Quota detenuta dalla Tramite nella società | 96,46% |
| Tipo di controllo | controllo solitario - maggioranza dei voti esercitabili nell'assemblea ordinaria |

SCHEDA INFORMATIVA

COSTITUZIONE DELLA SOCIETA'

1999

COMPAGINE SOCIETARIA

| | |
|-----------------|---------------|
| ACEA SPA | 96,46% |
| ROMA CAPITALE | 3,54% |

MISSION

raccolta trattamento e fornitura di acqua

OGGETTO SOCIALE

gestione del servizio idrico integrato relativo all'insieme dei servizi pubblici, adduzione e distribuzione di acqua ad usi civili, di fognatura e di depurazione delle acque reflue nell'Ambito Territoriale Ottimale n. 2 del Lazio

3. ACEA ATO 5 S.P.A.

SCHEMA TECNICA

DATI ANAGRAFICI DELLA PARTECIPATA

| | |
|---|------------------------|
| Codice Fiscale | 02267050603 |
| Denominazione | ACEA ATO 5 S.P.A. |
| Data di costituzione della partecipata | 2002 |
| Forma giuridica | Società per azioni |
| Tipo di fondazione | Scegliere un elemento. |
| Altra forma giuridica | |
| Stato di attività della partecipata | attiva |
| Data di inizio della procedura (| |
| Società con azioni quotate in mercati regolamentati | NO |
| Società che ha emesso strumenti finanziari quotati in mercati regolamentati (ex TUSP) | NO |
| La società è un GAL | NO |

SEDE LEGALE DELLA PARTECIPATA

| | |
|-----------|------------------------------------|
| Stato | Italia |
| Provincia | FROSINONE |
| Comune | FROSINONE |
| CAP | 03100 |
| Indirizzo | VIALE ROMA SNC |
| Telefono | 0775/1881158 |
| FAX | 0775/1881185 |
| Email | segreteria.aceaato5@pec.aceaspa.it |

SETTORE DI ATTIVITÀ DELLA PARTECIPATA

| | |
|------------|----------|
| Attività 1 | 36.00.00 |
| Attività 2 | |
| Attività 3 | |
| Attività 4 | |

QUOTA DI POSSESSO E TIPO DI CONTROLLO

| | |
|--|--|
| Tipologia di Partecipazione | Partecipazione indiretta |
| Quota diretta | 0% |
| Codice Fiscale Tramite | 05394801004 |
| Denominazione Tramite (organismo) | ACEA SPA |
| Quota detenuta dalla Tramite nella società | 98,45% |
| Tipo di controllo | controllo solitario - maggioranza dei voti esercitabili nell'assemblea ordinaria |

SCHEDA INFORMATIVA

COSTITUZIONE DELLA SOCIETA'

2002

COMPAGINE SOCIETARIA

| | |
|-----------------|---------------|
| ACEA SPA | 98,45% |
| FRAMA SRL | 1,03% |
| ISPA SRL | 0,52% |

MISSION

raccolta trattamento e fornitura di acqua

OGGETTO SOCIALE

gestione, in regime di concessione, del servizio idrico integrato nell'ambito territoriale ottimale n. 5 Lazio Meridionale – Frosinone, nonché ogni altra attività connessa, conseguente collegata o funzionale a tale gestione

4. ACEA ELABORI S.P.A. (ENGINEERING LABORATORIES RESEARCH INNOVATION)

SCHEDA TECNICA

DATI ANAGRAFICI DELLA PARTECIPATA

| | |
|---|------------------------|
| Codice Fiscale | 04284731009 |
| Denominazione | Acea Elabori S.p.A. |
| Data di costituzione della partecipata | 1992 |
| Forma giuridica | Società per azioni |
| Tipo di fondazione | Scegliere un elemento. |
| Altra forma giuridica | |
| Stato di attività della partecipata | attiva |
| Data di inizio della procedura | |
| Società con azioni quotate in mercati regolamentati | NO |
| Società che ha emesso strumenti finanziari quotati in mercati regolamentati (ex TUSP) | NO |
| La società è un GAL | NO |

SEDE LEGALE DELLA PARTECIPATA

| | |
|-----------|--------------------------------------|
| Stato | Italia |
| Provincia | RM |
| Comune | ROMA |
| CAP | 00189 |
| Indirizzo | Via Vitorchiano, 165 |
| Telefono | |
| FAX | |
| Email | laboratori.ingegneria@pec.aceaspa.it |

SETTORE DI ATTIVITÀ DELLA PARTECIPATA

| | |
|------------|--------|
| Attività 1 | 711210 |
| Attività 2 | |
| Attività 3 | |
| Attività 4 | |

QUOTA DI POSSESSO E TIPO DI CONTROLLO

| | |
|--|--|
| Tipologia di Partecipazione | Partecipazione indiretta |
| Quota diretta | 0% |
| Codice Fiscale Tramite | 05394801004 |
| Denominazione Tramite (organismo) | ACEA SPA |
| Quota detenuta dalla Tramite nella società | 100% |
| Tipo di controllo | controllo solitario - maggioranza dei voti esercitabili nell'assemblea ordinaria |

SCHEDA INFORMATIVA

COSTITUZIONE DELLA SOCIETA'

1992

COMPAGINE SOCIETARIA

ACEA SPA

100%

MISSION

attività di laboratorio nell'ambito idrico

OGGETTO SOCIALEservizi di ingegneria e costruzione;
attività di laboratorio

5. ACEA ENERGIA S.P.A.

SCHEMA TECNICA

DATI ANAGRAFICI DELLA PARTECIPATA

| | |
|---|------------------------|
| Codice Fiscale | 07305361003 |
| Denominazione | Acea Energia S.p.A. |
| Data di costituzione della partecipata | 2002 |
| Forma giuridica | Società per azioni |
| Tipo di fondazione | Scegliere un elemento. |
| Altra forma giuridica | |
| Stato di attività della partecipata | attiva |
| Data di inizio della procedura | |
| Società con azioni quotate in mercati regolamentati | NO |
| Società che ha emesso strumenti finanziari quotati in mercati regolamentati (ex TUSP) | NO |
| La società è un GAL | NO |

SEDE LEGALE DELLA PARTECIPATA

| | |
|-----------|-----------------------|
| Stato | Italia |
| Provincia | RM |
| Comune | Roma |
| CAP | 00154 |
| Indirizzo | Piazzale Ostiense, 2 |
| Telefono | |
| FAX | |
| Email | ae.spa@pec.aceaspa.it |

SETTORE DI ATTIVITÀ DELLA PARTECIPATA

| | |
|------------|----------|
| Attività 1 | 35.14.00 |
| Attività 2 | |
| Attività 3 | |
| Attività 4 | |

QUOTA DI POSSESSO E TIPO DI CONTROLLO

| | |
|--|--|
| Tipologia di Partecipazione | Partecipazione indiretta |
| Quota diretta | 0% |
| Codice Fiscale Tramite | 05394801004 |
| Denominazione Tramite (organismo) | ACEA SPA |
| Quota detenuta dalla Tramite nella società | 100% |
| Tipo di controllo | controllo solitario - maggioranza dei voti esercitabili nell'assemblea ordinaria |

SCHEDA INFORMATIVA

COSTITUZIONE DELLA SOCIETA'

2002

COMPAGINE SOCIETARIA

ACEA SPA

100%

MISSION

commercio di energia elettrica

OGGETTO SOCIALE

- commercializzazione e vendita di energia elettrica, calore, gas naturale, metano e altri combustibili e vettori energetici ai clienti di maggior tutela ovvero del mercato libero;
- acquisto di energia elettrica, calore, gas naturale, metano e altri combustibili e vettori energetici.

6. ACEA ENERGY MANAGEMENT S.R.L.

SCHEMA TECNICA

DATI ANAGRAFICI DELLA PARTECIPATA

| | |
|---|-----------------------------------|
| Codice Fiscale | 13567051001 |
| Denominazione | Acea Energy Management S.r.l. |
| Data di costituzione della partecipata | 2015 |
| Forma giuridica | Società a responsabilità limitata |
| Tipo di fondazione | Scegliere un elemento. |
| Altra forma giuridica | |
| Stato di attività della partecipata | attiva |
| Data di inizio della procedura | |
| Società con azioni quotate in mercati regolamentati | NO |
| Società che ha emesso strumenti finanziari quotati in mercati regolamentati (ex TUSP) | NO |
| La società è un GAL | NO |

SEDE LEGALE DELLA PARTECIPATA

| | |
|-----------|-------------------------|
| Stato | Italia |
| Provincia | RM |
| Comune | ROMA |
| CAP | 00154 |
| Indirizzo | Piazzale Ostiense 2 |
| Telefono | |
| FAX | |
| Email | aema.srl@pec.aceaspa.it |

SETTORE DI ATTIVITÀ DELLA PARTECIPATA

| | |
|------------|----------|
| Attività 1 | 35.14.00 |
| Attività 2 | |
| Attività 3 | |
| Attività 4 | |

QUOTA DI POSSESSO E TIPO DI CONTROLLO

| | |
|--|--|
| Tipologia di Partecipazione | Partecipazione indiretta |
| Quota diretta | 0% |
| Codice Fiscale Tramite | 05394801004 |
| Denominazione Tramite (organismo) | ACEA SPA |
| Quota detenuta dalla Tramite nella società | 100% |
| Tipo di controllo | controllo solitario - maggioranza dei voti esercitabili nell'assemblea ordinaria |

SCHEDA INFORMATIVA

COSTITUZIONE DELLA SOCIETA'

2015

COMPAGINE SOCIETARIA

ACEA SPA

100%

MISSION

commercio di energia elettrica

OGGETTO SOCIALE

- produzione, distribuzione e compravendita di energia prodotta anche da fonti energetiche rinnovabili ed alternative;
- commercializzazione e vendita di energia elettrica, calore, gas naturale e altri combustibili e vettori energetici;
- acquisto di energia elettrica, calore, gas metano ed altri combustibili, o vettori energetici per il mercato nazionale ed estero.

7. ACEA INTERNATIONAL S.A.

SCHEDE TECNICHE

DATI ANAGRAFICI DELLA PARTECIPATA

| | |
|---|---------------------------------------|
| Codice Fiscale | non applicabile perché società estera |
| Denominazione | Acea International S.A. |
| Data di costituzione della partecipata | 28.11.2016 |
| Forma giuridica | Società estera |
| Tipo di fondazione | Scegliere un elemento. |
| Altra forma giuridica | |
| Stato di attività della partecipata | attiva |
| Data di inizio della procedura | |
| Società con azioni quotate in mercati regolamentati | NO |
| Società che ha emesso strumenti finanziari quotati in mercati regolamentati (ex TUSP) | NO |
| La società è un GAL | NO |

SEDE LEGALE DELLA PARTECIPATA

| | |
|-----------|---|
| Stato | Estero (scegliere paese specifico) |
| Provincia | Repubblica Dominicana |
| Comune | Santo Domingo |
| CAP | 11501 |
| Indirizzo | Av. Las Americas – Esq. Mazoneria, Ensanche Ozama |
| Telefono | |
| FAX | |
| Email | |

SETTORE DI ATTIVITÀ DELLA PARTECIPATA

| | |
|------------|----------|
| Attività 1 | 99.00.00 |
| Attività 2 | |
| Attività 3 | |
| Attività 4 | |

QUOTA DI POSSESSO E TIPO DI CONTROLLO

| | |
|--|--|
| Tipologia di Partecipazione | Partecipazione indiretta |
| Quota diretta | 0% |
| Codice Fiscale Tramite | 05394801004 |
| Denominazione Tramite (organismo) | Acea S.p.A. |
| Quota detenuta dalla Tramite nella società | 99.99% |
| Tipo di controllo | controllo solitario - maggioranza dei voti esercitabili nell'assemblea ordinaria |

SCHEDA INFORMATIVA

COSTITUZIONE DELLA SOCIETA'

2016

COMPAGINE SOCIETARIA

| | |
|--------------------|----------------|
| ACEA SPA. | 99,999% |
| ACEA DOMINICANA SA | 0,001% |

MISSION

gestione delle società dalla stessa partecipate all'estero; partecipazione a gare e/o procedure di negoziazione

OGGETTO SOCIALE

gestione delle società dalla stessa partecipate all'estero; partecipazione a gare e/o procedure di negoziazione per: a) gestione integrata delle risorse idriche; b) acquisizione, produzione, trasporto, trasformazione, distribuzione e vendita di energia elettrica e di calore; c) gestione commerciale dei servizi prestati; d) sistemi di illuminazione pubblica e servizi di supporto alla mobilità

8. ACEA LIQUIDATION AND LITIGATION S.R.L.

SCHEMA TECNICA

DATI ANAGRAFICI DELLA PARTECIPATA

| | |
|---|--|
| Codice Fiscale | 6517750722 |
| Denominazione | ACEA LIQUIDATION AND LITIGATION S.r.l. |
| Data di costituzione della partecipata | 12.10.2016 |
| Forma giuridica | Scegliere un elemento. |
| Tipo di fondazione | Scegliere un elemento. |
| Altra forma giuridica | |
| Stato di attività della partecipata | attiva |
| Data di inizio della procedura | |
| Società con azioni quotate in mercati regolamentati | NO |
| Società che ha emesso strumenti finanziari quotati in mercati regolamentati (ex TUSP) | NO |
| La società è un GAL | NO |

SEDE LEGALE DELLA PARTECIPATA

| | |
|-----------|----------------------|
| Stato | Italia |
| Provincia | Roma |
| Comune | Roma |
| CAP | 00154 |
| Indirizzo | Piazzale Ostiense, 2 |
| Telefono | |
| FAX | |
| Email | |

SETTORE DI ATTIVITÀ DELLA PARTECIPATA

| | |
|------------|----------|
| Attività 1 | 35.14.00 |
| Attività 2 | |
| Attività 3 | |
| Attività 4 | |

QUOTA DI POSSESSO E TIPO DI CONTROLLO

| | |
|--|--|
| Tipologia di Partecipazione | Partecipazione indiretta |
| Quota diretta | 0% |
| Codice Fiscale Tramite | 05394801004 |
| Denominazione Tramite (organismo) | Acea S.p.A. |
| Quota detenuta dalla Tramite nella società | 100% |
| Tipo di controllo | controllo solitario - maggioranza dei voti esercitabili nell'assemblea ordinaria |

SCHEDA INFORMATIVA

COSTITUZIONE DELLA SOCIETA'

2016

COMPAGINE SOCIETARIA

ACEA SPA

100%

MISSION

consulenze, progettazioni e realizzazioni inerenti l'uso razionale dell'energia e l'utilizzo di fonti rinnovabili di energia

OGGETTO SOCIALE

commercializzazione e vendita di energia elettrica e gas; consulenze, studi di fattibilità, progettazioni e realizzazioni inerenti l'uso razionale dell'energia e l'utilizzo di fonti rinnovabili di energia; diagnosi energetiche di edifici e di complessi immobiliari ad uso civile, industriale, commerciale; controllo e revisione dei costi energetici di utenze complesse.

9. ACEA MOLISE S.R.L.

SCHEMA TECNICA

DATI ANAGRAFICI DELLA PARTECIPATA

| | |
|---|-----------------------------------|
| Codice Fiscale | 10200211000 |
| Denominazione | ACEA MOLISE S.r.l. |
| Data di costituzione della partecipata | 28/10/2008 |
| Forma giuridica | Società a responsabilità limitata |
| Tipo di fondazione | Scegliere un elemento. |
| Altra forma giuridica | |
| Stato di attività della partecipata | attiva |
| Data di inizio della procedura | |
| Società con azioni quotate in mercati regolamentati | NO |
| Società che ha emesso strumenti finanziari quotati in mercati regolamentati (ex TUSP) | NO |
| La società è un GAL | NO |

SEDE LEGALE DELLA PARTECIPATA

| | |
|-----------|---------------------------------|
| Stato | Italia |
| Provincia | ROMA |
| Comune | ROMA |
| CAP | 00154 |
| Indirizzo | P. LE OSTIENSE 2, ROMA |
| Telefono | |
| FAX | |
| Email | crea.gestionisrl@pec.aceaspa.it |

SETTORE DI ATTIVITÀ DELLA PARTECIPATA

| | |
|------------|----------|
| Attività 1 | 36.00.00 |
| Attività 2 | |
| Attività 3 | |
| Attività 4 | |

QUOTA DI POSSESSO E TIPO DI CONTROLLO

| | |
|--|--|
| Tipologia di Partecipazione | Partecipazione indiretta |
| Quota diretta | 0% |
| Codice Fiscale Tramite | 05394801004 |
| Denominazione Tramite (organismo) | ACEA SPA |
| Quota detenuta dalla Tramite nella società | 100 % |
| Tipo di controllo | controllo solitario - maggioranza dei voti esercitabili nell'assemblea ordinaria |

SCHEDA INFORMATIVA

COSTITUZIONE DELLA SOCIETA'

28/10/2008

COMPAGINE SOCIETARIA

ACEA SPA

100%

MISSION

raccolta trattamento e fornitura di acqua

OGGETTO SOCIALE

L'esercizio dell'attività di gestione, anche a mezzo di società partecipate, di servizi pubblici in generale nel settore energetico idrico ed ambientale inclusa ogni attività complementare, accessoria e connessa.

10. ACEA PRODUZIONE S.P.A.

SCHEMA TECNICA

DATI ANAGRAFICI DELLA PARTECIPATA

| | |
|---|------------------------|
| Codice Fiscale | 11381121000 |
| Denominazione | ACEA PRODUZIONE S.P.A. |
| Data di costituzione della partecipata | 2011 |
| Forma giuridica | Società per azioni |
| Tipo di fondazione | Scegliere un elemento. |
| Altra forma giuridica | |
| Stato di attività della partecipata | attiva |
| Data di inizio della procedura ⁽¹⁾ | |
| Società con azioni quotate in mercati regolamentati | NO |
| Società che ha emesso strumenti finanziari quotati in mercati regolamentati (ex TUSP) | NO |
| La società è un GAL | NO |

SEDE LEGALE DELLA PARTECIPATA

| | |
|-----------|-----------------------|
| Stato | Italia |
| Provincia | Roma |
| Comune | Roma |
| CAP | 00154 |
| Indirizzo | Piazzale Ostiense 2 |
| Telefono | 06.5799.9750/9564 |
| FAX | 06.5799.3736 |
| Email | ap.spa@pec.aceaspa.it |

SETTORE DI ATTIVITÀ DELLA PARTECIPATA

| | |
|------------|----------|
| Attività 1 | 35.11.00 |
| Attività 2 | |
| Attività 3 | |
| Attività 4 | |

QUOTA DI POSSESSO E TIPO DI CONTROLLO

| | |
|--|--|
| Tipologia di Partecipazione | Partecipazione indiretta |
| Quota diretta | 0% |
| Codice Fiscale Tramite | 05394801004 |
| Denominazione Tramite (organismo) | Acea S.p.A. |
| Quota detenuta dalla Tramite nella società | 100% |
| Tipo di controllo | controllo solitario - maggioranza dei voti esercitabili nell'assemblea ordinaria |

SCHEDA INFORMATIVA

COSTITUZIONE DELLA SOCIETA'

2011

COMPAGINE SOCIETARIA

ACEA SPA

100%

MISSION

produzione di energia elettrica

OGGETTO SOCIALE

produzione e vendita di energia elettrica e termica, in Italia; consulenze, studi di fattibilità, progettazioni e realizzazioni inerenti l'uso razionale dell'energia e l'utilizzo di fonti rinnovabili di energia; fornitura di servizi integrati, prestazioni e lavori nel settore energetico

11. ACQUE BLU ARNO BASSO S.P.A.

SCHEMA TECNICA

DATI ANAGRAFICI DELLA PARTECIPATA

| | |
|---|--------------------------|
| Codice Fiscale | 07692511004 |
| Denominazione | ACQUE BLU ARNO BASSO SPA |
| Data di costituzione della partecipata | 28/06/2004 |
| Forma giuridica | Società per azioni |
| Tipo di fondazione | Scegliere un elemento. |
| Altra forma giuridica | |
| Stato di attività della partecipata | attiva |
| Data di inizio della procedura | |
| Società con azioni quotate in mercati regolamentati | NO |
| Società che ha emesso strumenti finanziari quotati in mercati regolamentati (ex TUSP) | NO |
| La società è un GAL | NO |

SEDE LEGALE DELLA PARTECIPATA

| | |
|-----------|-----------------------------------|
| Stato | Italia |
| Provincia | ROMA |
| Comune | ROMA |
| CAP | 00154 |
| Indirizzo | P. LE OSTIENSE 2, ROMA |
| Telefono | 06.57996414 |
| FAX | 06.57996699 |
| Email | acqueblu.arnobasso@pec.aceaspa.it |

SETTORE DI ATTIVITÀ DELLA PARTECIPATA

| | |
|------------|--------|
| Attività 1 | 642000 |
| Attività 2 | |
| Attività 3 | |
| Attività 4 | |

QUOTA DI POSSESSO E TIPO DI CONTROLLO

| | |
|--|--|
| Tipologia di Partecipazione | Partecipazione indiretta |
| Quota diretta | 0% |
| Codice Fiscale Tramite | 05394801004 |
| Denominazione Tramite (organismo) | ACEA SPA |
| Quota detenuta dalla Tramite nella società | 76,67% |
| Tipo di controllo | controllo solitario - maggioranza dei voti esercitabili nell'assemblea ordinaria |

SCHEDA INFORMATIVA

COSTITUZIONE DELLA SOCIETA'

1999

COMPAGINE SOCIETARIA

| | |
|------------------------|---------------|
| ACEA SPA | 76,67% |
| SUEZ INTERNATIONAL SAS | 13,33% |
| VIANINI LAVORI SPA | 10,00% |

MISSION

attività delle società di partecipazione (holding)

OGGETTO SOCIALE

gestione della partecipazione di minoranza di Acque S.p.A., affidataria del Servizio Idrico Integrato relativo all'Ambito Territoriale Ottimale n. 2 "Basso Valdarno" della Regione Toscana

12. ACQUE BLU FIORENTINE S.P.A.

SCHEMA TECNICA

DATI ANAGRAFICI DELLA PARTECIPATA

| | |
|---|--------------------------|
| Codice Fiscale | 08929701004 |
| Denominazione | ACQUE BLU FIORENTINE SPA |
| Data di costituzione della partecipata | 26/06/2006 |
| Forma giuridica | Società per azioni |
| Tipo di fondazione | Scegliere un elemento. |
| Altra forma giuridica | |
| Stato di attività della partecipata | attiva |
| Data di inizio della procedura | |
| Società con azioni quotate in mercati regolamentati | NO |
| Società che ha emesso strumenti finanziari quotati in mercati regolamentati (ex TUSP) | NO |
| La società è un GAL | NO |

SEDE LEGALE DELLA PARTECIPATA

| | |
|-----------|------------------------------------|
| Stato | Italia |
| Provincia | ROMA |
| Comune | ROMA |
| CAP | 00154 |
| Indirizzo | P. LE OSTIENSE 2, ROMA |
| Telefono | 06.57996414 |
| FAX | 06.57996699 |
| Email | acqueblu.fiorentine@pec.aceaspa.it |

SETTORE DI ATTIVITÀ DELLA PARTECIPATA

| | |
|------------|----------|
| Attività 1 | 64.20.00 |
| Attività 2 | |
| Attività 3 | |
| Attività 4 | |

QUOTA DI POSSESSO E TIPO DI CONTROLLO

| | |
|--|--|
| Tipologia di Partecipazione | Partecipazione indiretta |
| Quota diretta | 0% |
| Codice Fiscale Tramite | 05394801004 |
| Denominazione Tramite (organismo) | ACEA SPA |
| Quota detenuta dalla Tramite nella società | 75,01 % |
| Tipo di controllo | controllo solitario - maggioranza dei voti esercitabili nell'assemblea ordinaria |

 SCHEDA INFORMATIVA

COSTITUZIONE DELLA SOCIETA'

2006

COMPAGINE SOCIETARIA

| | |
|-------------------------------|---------------|
| ACEA SPA | 75,01% |
| SUEZ INTERNATIONAL SAS | 24,82% |
| CCC | 0,01% |
| VIANINI LAVORI SPA | 0,16% |
| CONSORZIO TOSCANO COOPERATIVE | 0,00% |

MISSION

raccolta, trattamento e fornitura di acqua

OGGETTO SOCIALE

gestione dei servizi idrici integrati, nonché attività di costruzione di impianti tecnologici e reti legati alla gestione del ciclo acque, di servizi di customer care e servizi innovativi alla clientela, innovazione tecnologica, ricerca perdite e servizi di laboratorio, automazione e telecontrollo e attività connesse e/o strumentali alla gestione dei servizi idrici.

13. AGUAZUL BOGOTA' S.A.

SCHEMA TECNICA

DATI ANAGRAFICI DELLA PARTECIPATA

| | |
|---|---|
| Codice Fiscale | non applicabile perché società estera |
| Denominazione | AGUAZUL BOGOTA' S.A. in liq. |
| Data di costituzione della partecipata | 2002 |
| Forma giuridica | Società estera |
| Tipo di fondazione | Scegliere un elemento. |
| Altra forma giuridica | |
| Stato di attività della partecipata | in liquidazione volontaria o scioglimento |
| Data di inizio della procedura | 14/05/2019 |
| Società con azioni quotate in mercati regolamentati | NO |
| Società che ha emesso strumenti finanziari quotati in mercati regolamentati (ex TUSP) | NO |
| La società è un GAL | NO |

SEDE LEGALE DELLA PARTECIPATA

| | |
|-----------|------------------------------------|
| Stato | Estero (scegliere paese specifico) |
| Provincia | Colombia |
| Comune | Bogotà |
| CAP | 110221 |
| Indirizzo | Calle 82 n. 19-34 |
| Telefono | |
| FAX | |
| Email | |

SETTORE DI ATTIVITÀ DELLA PARTECIPATA

| | |
|------------|----------|
| Attività 1 | 99.00.00 |
| Attività 2 | |
| Attività 3 | |
| Attività 4 | |

QUOTA DI POSSESSO E TIPO DI CONTROLLO

| | |
|--|--|
| Tipologia di Partecipazione | Partecipazione indiretta |
| Quota diretta | 0% |
| Codice Fiscale Tramite | 05394801004 |
| Denominazione Tramite (organismo) | Acea S.p.A. |
| Quota detenuta dalla Tramite nella società | 51% |
| Tipo di controllo | controllo solitario - maggioranza dei voti esercitabili nell'assemblea ordinaria |

SCHEDA INFORMATIVA

COSTITUZIONE DELLA SOCIETA'

2002

COMPAGINE SOCIETARIA

| | |
|----------------------------|---------------|
| ACEA SPA | 51,0 % |
| OPERACIONES PRESEA SA ESP. | 13,4 % |
| AGUAS DE LOS ANDES SA ESP. | 3,0 % |
| SYRESAS SA | 12,6 % |
| INTEGRITA SAS | 10,0 % |
| LEXIAN SAS | 10,0 % |

MISSION

gestione commerciale e manutenzione della rete idrica della Zona 2 e 5 di Bogotà (Colombia)

OGGETTO SOCIALE

esecuzione del contratto per la gestione commerciale e per la manutenzione della rete idrica della Zona 2 e 5 di Bogotà (Colombia) a seguito dell'aggiudicazione della gara bandita dall'azienda idrica di Bogotà

14. ADISTRIBUZIONE GAS SRL

SCHEMA TECNICA

DATI ANAGRAFICI DELLA PARTECIPATA

| | |
|---|-----------------------------------|
| Codice Fiscale | 01655600664 |
| Denominazione | ADISTRIBUZIONE GAS SRL |
| Data di costituzione della partecipata | 28.02.2005 |
| Forma giuridica | Società a responsabilità limitata |
| Tipo di fondazione | Scegliere un elemento. |
| Altra forma giuridica | |
| Stato di attività della partecipata | attiva |
| Data di inizio della procedura | |
| Società con azioni quotate in mercati regolamentati | NO |
| Società che ha emesso strumenti finanziari quotati in mercati regolamentati (ex TUSP) | NO |
| La società è un GAL | NO |

SEDE LEGALE DELLA PARTECIPATA

| | |
|-----------|-------------------------------|
| Stato | Italia |
| Provincia | FORLI'-CESENA |
| Comune | FORLI' |
| CAP | 47122 |
| Indirizzo | VIA L. GALVANI 17/A, FORLI' |
| Telefono | 05423722046 |
| FAX | |
| Email | amministrazione@pec.asdgas.it |

SETTORE DI ATTIVITÀ DELLA PARTECIPATA

| | |
|------------|------|
| Attività 1 | 3522 |
| Attività 2 | |
| Attività 3 | |
| Attività 4 | |

QUOTA DI POSSESSO E TIPO DI CONTROLLO

| | |
|--|--|
| Tipologia di Partecipazione | Partecipazione indiretta |
| Quota diretta | 0% |
| Codice Fiscale Tramite | 05394801004 |
| Denominazione Tramite (organismo) | ACEA SPA |
| Quota detenuta dalla Tramite nella società | 51 % |
| Tipo di controllo | controllo congiunto per effetto di patti parasociali |

SCHEDA INFORMATIVA

COSTITUZIONE DELLA SOCIETA'

28/02/2005

COMPAGINE SOCIETARIA

ACEA SPA 51% MEDITERRANEA ENERGIA SCARL 24,5% ALMA C.I.S. SRL 24,5%

MISSION

distribuzione di combustibili gassosi mediante condotte

OGGETTO SOCIALE

Realizzazione e gestione degli impianti relativi al pubblico servizio di distribuzione del gas combustibile per gli usi civili, industriali, artigianali, commerciali e per qualsiasi altra tecnica e tecnologica propria del gas distribuito sul territorio nazionale.

15. AQUASER S.R.L.

SCHEMA TECNICA

DATI ANAGRAFICI DELLA PARTECIPATA

| | |
|---|-----------------------------------|
| Codice Fiscale | 01554210508 |
| Denominazione | AQUASER S.r.l. |
| Data di costituzione della partecipata | 2000 |
| Forma giuridica | Società a responsabilità limitata |
| Tipo di fondazione | Scegliere un elemento. |
| Altra forma giuridica | |
| Stato di attività della partecipata | attiva |
| Data di inizio della procedura | |
| Società con azioni quotate in mercati regolamentati | NO |
| Società che ha emesso strumenti finanziari quotati in mercati regolamentati (ex TUSP) | NO |
| La società è un GAL | NO |

SEDE LEGALE DELLA PARTECIPATA

| | |
|-----------|----------------------------|
| Stato | Italia |
| Provincia | Roma |
| Comune | Roma |
| CAP | 00154 |
| Indirizzo | Piazzale Ostiense, 2 |
| Telefono | |
| FAX | |
| Email | aquaser.srl@pec.aceaspa.it |

SETTORE DI ATTIVITÀ DELLA PARTECIPATA

| | |
|------------|----------|
| Attività 1 | 71.10.00 |
| Attività 2 | |
| Attività 3 | |
| Attività 4 | |

QUOTA DI POSSESSO E TIPO DI CONTROLLO

| | |
|--|--|
| Tipologia di Partecipazione | Partecipazione indiretta |
| Quota diretta | 0% |
| Codice Fiscale Tramite | 05394801004 |
| Denominazione Tramite (organismo) | Acea S.p.A. |
| Quota detenuta dalla Tramite nella società | 1% |
| Tipo di controllo | controllo solitario - maggioranza dei voti esercitabili nell'assemblea ordinaria |

SCHEDA INFORMATIVA

COSTITUZIONE DELLA SOCIETA'

2000

COMPAGINE SOCIETARIA

| | |
|--------------------------|---------------|
| ACEA SPA | 1,00 % |
| ACEA AMBIENTE SRL | 85,29 % |
| ACEA ATO2 SPA | 1,00 % |
| ACEA ATO5 SPA | 1,00 % |
| ACQUEDOTTO DEL FIORA SPA | 8,00 % |
| UMBRA ACQUE SPA | 1,00 % |
| PUBLIACQUA SPA | 1,00 % |
| ACQUE SPA | 1,71 % |

MISSION

recupero e smaltimento dei fanghi di depurazione biologica e rifiuti derivanti dal trattamento delle acque reflue

OGGETTO SOCIALE

recupero o smaltimento dei rifiuti derivanti dall'esercizio del ciclo integrale delle acque di cui all'art. 141 del d.lgs. 152/2006, per conto di terzi, nonché delle attività accessorie e strumentali ad esso pertinenti.

16. ARETI S.P.A.**SCHEDA TECNICA****DATI ANAGRAFICI DELLA PARTECIPATA**

| | |
|---|------------------------|
| Codice Fiscale | 05816611007 |
| Denominazione | ARETI S.P.A. |
| Data di costituzione della partecipata | 1999 |
| Forma giuridica | Società per azioni |
| Tipo di fondazione | Scegliere un elemento. |
| Altra forma giuridica | |
| Stato di attività della partecipata | attiva |
| Data di inizio della procedura | |
| Società con azioni quotate in mercati regolamentati | NO |
| Società che ha emesso strumenti finanziari quotati in mercati regolamentati (ex TUSP) | NO |
| La società è un GAL | NO |

SEDE LEGALE DELLA PARTECIPATA

| | |
|-----------|----------------------|
| Stato | Italia |
| Provincia | Roma |
| Comune | Roma |
| CAP | 00154 |
| Indirizzo | Piazzale Ostiense, 2 |
| Telefono | |
| FAX | |
| Email | areti@pec.areti.it |

SETTORE DI ATTIVITÀ DELLA PARTECIPATA

| | |
|------------|----------|
| Attività 1 | 35.13.00 |
| Attività 2 | |
| Attività 3 | |
| Attività 4 | |

QUOTA DI POSSESSO E TIPO DI CONTROLLO

| | |
|--|--------------------------|
| Tipologia di Partecipazione | Partecipazione indiretta |
| Quota diretta | 0% |
| Codice Fiscale Tramite | 05394801004 |
| Denominazione Tramite (organismo) | Acea S.p.A. |
| Quota detenuta dalla Tramite nella società | 100% |

QUOTA DI POSSESSO – TIPO DI CONTROLLO

| | |
|-------------------|--|
| Tipo di controllo | controllo solitario - maggioranza dei voti esercitabili nell'assemblea ordinaria |
|-------------------|--|

SCHEDA INFORMATIVA

COSTITUZIONE DELLA SOCIETA'

1999

COMPAGINE SOCIETARIA

| | |
|-----------------|----------------|
| ACEA SPA | 100,00% |
|-----------------|----------------|

MISSION

distribuzione di energia elettrica

OGGETTO SOCIALE

attività di distribuzione e misura di energia elettrica: a) trasporto e trasformazione di energia elettrica sulle reti di distribuzione per la consegna ai clienti finali; b) connessione alle reti di distribuzione di tutti i soggetti che ne facciano richiesta; c) realizzazione e gestione delle reti di distribuzione e dei relativi dispositivi di interconnessione.

17. ASM TERNI S.P.A.

SCHEMA TECNICA

DATI ANAGRAFICI DELLA PARTECIPATA

| | |
|---|---|
| Codice Fiscale | 00693630550 |
| Denominazione | ASM TERNI SPA |
| Data di costituzione della partecipata | 01/03/1961 |
| Forma giuridica | Società per azioni |
| Tipo di fondazione | Scegliere un elemento. |
| Altra forma giuridica | Fare clic o toccare qui per immettere il testo. |
| Stato di attività della partecipata | attiva |
| Data di inizio della procedura | Fare clic o toccare qui per immettere la data |
| Società con azioni quotate in mercati regolamentati | NO |
| Società che ha emesso strumenti finanziari quotati in mercati regolamentati (ex TUSP) | NO |
| La società è un GAL | NO |

SEDE LEGALE DELLA PARTECIPATA

| | |
|------------|---|
| Stato | Italia |
| Provincia | Terni |
| Comune | Terni |
| CAP* | 05100 |
| Indirizzo* | Via Bruno Capponi 100 |
| Telefono* | Fare clic o toccare qui per immettere il testo. |
| FAX* | Fare clic o toccare qui per immettere il testo. |
| Email* | asmternispa@legalmail.it |

SETTORE DI ATTIVITÀ DELLA PARTECIPATA

| | |
|------------|---|
| Attività 1 | 35.11.00 |
| Attività 2 | Fare clic o toccare qui per immettere il testo. |
| Attività 3 | Fare clic o toccare qui per immettere il testo. |
| Attività 4 | Fare clic o toccare qui per immettere il testo. |

QUOTA DI POSSESSO E TIPO DI CONTROLLO

| | |
|---|--|
| Tipologia di Partecipazione | Partecipazione indiretta |
| Quota diretta ⁽⁵⁾ | 0% |
| Codice Fiscale Tramite ⁽⁶⁾ | 05394801004 |
| Denominazione Tramite (organismo) ⁽⁶⁾ | ACEA SPA |
| Quota detenuta dalla Tramite nella società ⁽⁷⁾ | 0,64% |
| Tipo di controllo | controllo solitario - vincoli contrattuali |

SCHEMA INFORMATIVA

COSTITUZIONE DELL'ENTE

2022

COMPAGINE SOCIETARIA

- ACEA SPA 0,64%
- TECHNOLOGIES FOR WATER SERVICE SPA 16,90%
- ACEA AMBIENTE SRL 11,22%
- ACEA MOLISE SRL 9,12%
- COMUNE DI TERNI 62,12%

MISSION

Produzione e distribuzione energia elettrica, distribuzione acqua potabile, raccolta, spazzamento, trasporto, smaltimento e recupero rifiuti solidi urbani ed assimilati – uffici amministrativi e servizi per l'utenza.

OGGETTO SOCIALE

Gestione dei seguenti servizi: captazione, potabilizzazione, distribuzione dell'acqua nonché servizio idrico integrato; acquisto, produzione, trasporto energia elettrica; installazione reti di pubblica illuminazione, impianti semaforici ecc; produzione, trasporto, vendita, distribuzione gas combustibile usi civili e industriali; produzione e distribuzione di calore ad uso industriale e domestico; gestione di impianti di riscaldamento pubblici e privati; servizi di igiene urbana, raccolta, trasporto, smaltimento rifiuti; raccolta differenziata; lavaggio e spazzamento stradale; raccolta, trasporto, smaltimento rifiuti ospedalieri, industriali, tossico nocivi, pericolosi, gestione integrale del verde pubblico, parchi e giardini, serre, vivai, alberature, sfalcio dell'erba; ecc.

18. CITELUM ACEA NAPOLI PUBBLICA ILLUMINAZIONE S.C.A R.L.

SCHEMA TECNICA

DATI ANAGRAFICI DELLA PARTECIPATA

| | |
|---|---|
| Codice Fiscale | 06378350698 |
| Denominazione | Citelum Acea Napoli Illuminazione Pubblica S.c.a.r.l. in liquidazione |
| Data di costituzione della partecipata | 2008 |
| Forma giuridica | Società consortile a responsabilità limitata |
| Tipo di fondazione | Scegliere un elemento. |
| Altra forma giuridica | |
| Stato di attività della partecipata | in liquidazione volontaria o scioglimento |
| Data di inizio della procedura | 30.10.18 |
| Società con azioni quotate in mercati regolamentati | NO |
| Società che ha emesso strumenti finanziari quotati in mercati regolamentati (ex TUSP) | NO |
| La società è un GAL | NO |

SEDE LEGALE DELLA PARTECIPATA

| | |
|-----------|----------------------------|
| Stato | Italia |
| Provincia | Milano |
| Comune | Milano |
| CAP | 20131 |
| Indirizzo | Via Monteverdi Claudio 11 |
| Telefono | 02 29414900 |
| FAX | |
| Email | citelumnapoli@legalmail.it |

SETTORE DI ATTIVITÀ DELLA PARTECIPATA

| | |
|------------|----------|
| Attività 1 | 43.21.03 |
| Attività 2 | |
| Attività 3 | |
| Attività 4 | |

QUOTA DI POSSESSO E TIPO DI CONTROLLO

| | |
|--|--------------------------|
| Tipologia di Partecipazione | Partecipazione indiretta |
| Quota diretta | 0% |
| Codice Fiscale Tramite | 05394801004 |
| Denominazione Tramite (organismo) | Acea S.p.A. |
| Quota detenuta dalla Tramite nella società | 32,18% |
| Tipo di controllo | nessuno |

SCHEDA INFORMATIVA

COSTITUZIONE DELLA SOCIETA'

2008

COMPAGINE SOCIETARIA

| | |
|-----------------|---------------|
| CITELUM SA | 57,32% |
| ACEA SPA | 32,18% |
| CO.GE.I. SRL | 10,50% |

MISSION

gestione del servizio illuminazione del Comune di Napoli

OGGETTO SOCIALE

coordinamento dell'attività delle imprese socie ai fini dell'esecuzione dell'appalto concernente la gestione del servizio illuminazione del Comune di Napoli

19. CONSORCIO ACEA – ACEA DOMINICANA

SCHEMA TECNICA

DATI ANAGRAFICI DELLA PARTECIPATA

| | |
|---|---------------------------------------|
| Codice Fiscale | non applicabile perché società estera |
| Denominazione | CONSORCIO ACEA – ACEA DOMINICANA |
| Data di costituzione della partecipata | 2002 |
| Forma giuridica | Società estera |
| Tipo di fondazione | Scegliere un elemento. |
| Altra forma giuridica | |
| Stato di attività della partecipata | attiva |
| Data di inizio della procedura | |
| Società con azioni quotate in mercati regolamentati | NO |
| Società che ha emesso strumenti finanziari quotati in mercati regolamentati (ex TUSP) | NO |
| La società è un GAL | NO |

SEDE LEGALE DELLA PARTECIPATA

| | |
|-----------|--|
| Stato | Estero (scegliere paese specifico) |
| Provincia | Repubblica Dominicana |
| Comune | Santo Domingo |
| CAP | |
| Indirizzo | Av.LasAmericas-Esq.Masoneria-Ens.Ozama |
| Telefono | 809/5981722 |
| FAX | |
| Email | |

SETTORE DI ATTIVITÀ DELLA PARTECIPATA

| | |
|------------|----------|
| Attività 1 | 99.00.00 |
| Attività 2 | |
| Attività 3 | |
| Attività 4 | |

QUOTA DI POSSESSO E TIPO DI CONTROLLO

| | |
|--|--|
| Tipologia di Partecipazione | Partecipazione indiretta |
| Quota diretta | 0% |
| Codice Fiscale Tramite | 05394801004 |
| Denominazione Tramite (organismo) | Acea S.p.A. |
| Quota detenuta dalla Tramite nella società | 50% |
| Tipo di controllo | controllo solitario - maggioranza dei voti esercitabili nell'assemblea ordinaria |

 SCHEDA INFORMATIVA

COSTITUZIONE DELLA SOCIETA'

2002

COMPAGINE SOCIETARIA

| | |
|--------------------|------------|
| ACEA SPA | 50% |
| ACEA Dominicana SA | 50% |

MISSION

gestione commerciale integrale dei clienti della zona Nord - Est di Santo Domingo e Boca Chica 2

OGGETTO SOCIALE

gestione commerciale dei clienti della zona Nord - Est di Santo Domingo e Boca Chica 2 (Repubblica Dominicana).

Il Consorzio ACEA-ACEA Dominicana opera attraverso ACEA Dominicana, società controllata da ACEA al 100%

20. DI.T.N.E. “DISTRETTO TECNOLOGICO NAZIONALE SULL’ENERGIA”
SCHEDA TECNICA
DATI ANAGRAFICI DELLA PARTECIPATA

| | |
|---|--|
| Codice Fiscale | 10832791007 |
| Denominazione | DI.T.n.E. s.r.l. |
| Data di costituzione della partecipata | 2011 |
| Forma giuridica | Società consortile a responsabilità limitata |
| Tipo di fondazione | Scegliere un elemento. |
| Altra forma giuridica | |
| Stato di attività della partecipata | attiva |
| Data di inizio della procedura | |
| Società con azioni quotate in mercati regolamentati | NO |
| Società che ha emesso strumenti finanziari quotati in mercati regolamentati (ex TUSP) | NO |
| La società è un GAL | NO |

SEDE LEGALE DELLA PARTECIPATA

| | |
|-----------|-----------------------|
| Stato | Italia |
| Provincia | Brindisi |
| Comune | Brindisi |
| CAP | 72100 |
| Indirizzo | SS 7 Appia km 706+030 |
| Telefono | 08311871223 |
| FAX | 08311871301 |
| Email | ditne@pec.it |

SETTORE DI ATTIVITÀ DELLA PARTECIPATA

| | |
|------------|--------|
| Attività 1 | 721000 |
| Attività 2 | |
| Attività 3 | |
| Attività 4 | |

QUOTA DI POSSESSO E TIPO DI CONTROLLO

| | |
|--|--------------------------|
| Tipologia di Partecipazione | Partecipazione indiretta |
| Quota diretta | 0% |
| Codice Fiscale Tramite | 05394801004 |
| Denominazione Tramite (organismo) | Acea S.p.A. |
| Quota detenuta dalla Tramite nella società | 1.73% |
| Tipo di controllo | nessuno |

SCHEMA INFORMATIVA

COSTITUZIONE DELLA SOCIETA'

2011

COMPAGINE SOCIETARIA

| SOCI PUBBLICI | |
|--|--------|
| CONSIGLIO NAZIONALE DELLE RICERCHE (CNR) | 15,30% |
| ENEA | 15,30% |
| UNIVERSITA' DEL SALENTO | 15,30% |
| POLITECNICO DI BARI | 5,10% |
| UNIVERSITA' DEGLI STUDI DI BARI | 5,10% |
| UNIVERSITA' DEGLI STUDI DI CATANIA | 2,50% |

| SOCI PRIVATI | |
|---|--------------|
| AC BOILERS SPA | |
| CENTRO DI PROG., DESIGN & TECN. DEI MATERIALI (CETMA) | 1,73% |
| ARIETE SOC. COOP. | 1,73% |
| ENEL PRODUZIONE SPA | 1,73% |
| A2A SPA | 1,73% |
| ENIPOWER SPA | 1,73% |
| SOL SPA | 1,73% |
| TERNA SPA | 1,73% |
| ACEA SPA | 1,73% |
| GE AVIO SRL | 1,73% |
| ETA ENERGIE TECNOLOGIE AMBIENTE SPA SRL | 1,73% |
| EXPRIVIA SPA | 1,73% |
| ITEA SPA | 1,73% |
| TRANS ADRIATIC PIPELINE AG | 1,73% |
| CERANO ENERGREEN SRL | 1,73% |
| SNAM SPA | 1,73% |
| ITAL GREEN ENERGY S.R.L. | 1,73% |
| EDISON S.P.A. | 1,73% |
| ALBORAN HYDROGEN S.P.A. | 1,73% |
| ENGIE SERVIZI S.P.A. | 1,73% |
| ISTITUTO DI RICERCA INGENIA S.R.L. | 1,73% |
| CARESILK S.R.L. | |

MISSION

Sostenere attraverso l'eccellenza scientifica e tecnologica l'attrattivit  di investimenti in settori produttivi nel campo dell'Energia.

OGGETTO SOCIALE

Con fini mutualistici, sostenere attraverso l'eccellenza scientifica e tecnologica l'attrattivit  di investimenti in settori produttivi nel campo dell'Energia.

21. DROPMI SRL

SCHEMA TECNICA

DATI ANAGRAFICI DELLA PARTECIPATA

| | |
|---|---|
| Codice Fiscale | 16958571008 |
| Denominazione | DROPMI SRL |
| Data di costituzione della partecipata | 19/12/2022 |
| Forma giuridica | Società a responsabilità limitata |
| Tipo di fondazione | Scegliere un elemento. |
| Altra forma giuridica | Fare clic o toccare qui per immettere il testo. |
| Stato di attività della partecipata | attiva |
| Data di inizio della procedura | Fare clic o toccare qui per immettere la data |
| Società con azioni quotate in mercati regolamentati | NO |
| Società che ha emesso strumenti finanziari quotati in mercati regolamentati (ex TUSP) | NO |
| La società è un GAL | NO |

SEDE LEGALE DELLA PARTECIPATA

| | |
|------------|---|
| Stato | Italia |
| Provincia | ROMA |
| Comune | ROMA |
| CAP* | 00154 |
| Indirizzo* | P.zzle Ostiense, 2 |
| Telefono* | Fare clic o toccare qui per immettere il testo. |
| FAX* | Fare clic o toccare qui per immettere il testo. |
| Email* | dropmi.srl@pec.aceaspa.it |

SETTORE DI ATTIVITÀ DELLA PARTECIPATA

| | |
|------------|---|
| Attività 1 | 77.40.00 |
| Attività 2 | Fare clic o toccare qui per immettere il testo. |
| Attività 3 | Fare clic o toccare qui per immettere il testo. |
| Attività 4 | Fare clic o toccare qui per immettere il testo. |

QUOTA DI POSSESSO E TIPO DI CONTROLLO

| | |
|---|--|
| Tipologia di Partecipazione | Partecipazione indiretta |
| Quota diretta ⁽⁵⁾ | 0% |
| Codice Fiscale Tramite ⁽⁶⁾ | 05394801004 |
| Denominazione Tramite (organismo) ⁽⁶⁾ | ACEA SPA |
| Quota detenuta dalla Tramite nella società ⁽⁷⁾ | 50% |
| Tipo di controllo | controllo congiunto per effetto di patti parasociali |

SCHEMA INFORMATIVA

COSTITUZIONE DELL'ENTE

2022

COMPAGINE SOCIETARIA

- ACEA SPA 50%
- SUEZ INTERNATIONAL SAS 50%

MISSION

Lo sviluppo di smart water solutions per il mercato nazionale e internazionale.

OGGETTO SOCIALE

La ricerca e l'ingegnerizzazione e lo sviluppo di misuratori idrici evoluti.

22. ECOMED S.R.L. IN LIQUIDAZIONE

SCHEMA TECNICA

DATI ANAGRAFICI DELLA PARTECIPATA

| | |
|---|-----------------------------------|
| Codice Fiscale | 04890771001 |
| Denominazione | ECOMED S.r.l. in Liquidazione |
| Data di costituzione della partecipata | 1995 |
| Forma giuridica | Società a responsabilità limitata |
| Tipo di fondazione | Scegliere un elemento. |
| Altra forma giuridica | |
| Stato di attività della partecipata | attiva |
| Data di inizio della procedura | |
| Società con azioni quotate in mercati regolamentati | NO |
| Società che ha emesso strumenti finanziari quotati in mercati regolamentati (ex TUSP) | NO |
| La società è un GAL | NO |

SEDE LEGALE DELLA PARTECIPATA

| | |
|-----------|---------------------------|
| Stato | Italia |
| Provincia | RM |
| Comune | ROMA |
| CAP | 00154 |
| Indirizzo | Piazzale Ostiense, 2 |
| Telefono | |
| FAX | |
| Email | ecomed.srl@pec.aceaspa.it |

SETTORE DI ATTIVITÀ DELLA PARTECIPATA

| | |
|------------|--------|
| Attività 1 | 721909 |
| Attività 2 | |
| Attività 3 | |
| Attività 4 | |

QUOTA DI POSSESSO E TIPO DI CONTROLLO

| | |
|--|--------------------------|
| Tipologia di Partecipazione | Partecipazione indiretta |
| Quota diretta | 0% |
| Codice Fiscale Tramite | 05394801004 |
| Denominazione Tramite (organismo) | ACEA SPA |
| Quota detenuta dalla Tramite nella società | 50% |
| Tipo di controllo | nessuno |

SCHEDA INFORMATIVA

COSTITUZIONE DELLA SOCIETA'

1995

COMPAGINE SOCIETARIA

| | |
|---------------------|------------|
| ACEA SPA 50% | 50% |
| AMA SPA 50% | 50% |

MISSION

impianti di recupero di energia da rifiuti, raccolta differenziata, impianti di trattamento dei rifiuti

OGGETTO SOCIALE

progettazione, realizzazione o gestione di impianti di recupero di energia da rifiuti; raccolta differenziata dei rifiuti; progettazione e gestione di impianti di trattamento e selezione dei rifiuti; commercializzazione dei prodotti e/o servizi derivanti dalla trasformazione dei rifiuti.

23. GESTIONE ESERCIZIO ACQUEDOTTI LUCCHESI S.P.A.

SCHEMA TECNICA

DATI ANAGRAFICI DELLA PARTECIPATA

| | |
|---|---|
| Codice Fiscale | 01494020462 |
| Denominazione | Gestione Esercizio Acquedotti Lucchesi S.p.A. |
| Data di costituzione della partecipata | 29.06.1993 |
| Forma giuridica | Società per azioni |
| Tipo di fondazione | Scegliere un elemento. |
| Altra forma giuridica | |
| Stato di attività della partecipata | attiva |
| Data di inizio della procedura | |
| Società con azioni quotate in mercati regolamentati | NO |
| Società che ha emesso strumenti finanziari quotati in mercati regolamentati (ex TUSP) | NO |
| La società è un GAL | NO |

SEDE LEGALE DELLA PARTECIPATA

| | |
|-----------|--------------------------|
| Stato | Italia |
| Provincia | LU |
| Comune | Lucca |
| CAP | 55100 |
| Indirizzo | Viale G. Luporini, 1348 |
| Telefono | 0583/508950 |
| FAX | 0583/515030 |
| Email | segreteria@geal-lucca.it |

SETTORE DI ATTIVITÀ DELLA PARTECIPATA

| | |
|------------|----------|
| Attività 1 | 36.00.00 |
| Attività 2 | |
| Attività 3 | |
| Attività 4 | |

QUOTA DI POSSESSO E TIPO DI CONTROLLO

| | |
|--|--------------------------|
| Tipologia di Partecipazione | Partecipazione indiretta |
| Quota diretta | 0% |
| Codice Fiscale Tramite | 05394801004 |
| Denominazione Tramite (organismo) | ACEA SPA |
| Quota detenuta dalla Tramite nella società | 48% |
| Tipo di controllo | nessuno |

SCHEDA INFORMATIVA

COSTITUZIONE DELLA SOCIETA'

1993

COMPAGINE SOCIETARIA

| | |
|-------------------|-------------|
| LUCCA HOLDING SPA | 52 % |
| ACEA SPA | 48 % |

MISSION

Raccolta, trattamento e fornitura di acqua a Lucca

OGGETTO SOCIALE

gestione, manutenzione e progettazione delle reti e degli impianti di acquedotto, fognatura e depurazione.

24. HYDRECO S.C.A.R.L. IN LIQUIDAZIONE

SCHEMA TECNICA

DATI ANAGRAFICI DELLA PARTECIPATA

| | |
|---|--|
| Codice Fiscale | 02090690799 |
| Denominazione | HYDRECO S.c.a.r.l. in liquidaz. |
| Data di costituzione della partecipata | 08.11.1996 |
| Forma giuridica | Società consortile a responsabilità limitata |
| Tipo di fondazione | Scegliere un elemento. |
| Altra forma giuridica | |
| Stato di attività della partecipata | in liquidazione volontaria o scioglimento |
| Data di inizio della procedura | 16.19.2003 |
| Società con azioni quotate in mercati regolamentati | NO |
| Società che ha emesso strumenti finanziari quotati in mercati regolamentati (ex TUSP) | NO |
| La società è un GAL | NO |

SEDE LEGALE DELLA PARTECIPATA

| | |
|-----------|---|
| Stato | Italia |
| Provincia | CS |
| Comune | Rende |
| CAP | 87036 |
| Indirizzo | Via Giacomo Brodolini, 9 (CS) c/o Studio Barone |
| Telefono | 0984.464222 |
| FAX | |
| Email | |

SETTORE DI ATTIVITÀ DELLA PARTECIPATA

| | |
|------------|----------|
| Attività 1 | 36.00.00 |
| Attività 2 | |
| Attività 3 | |
| Attività 4 | |

QUOTA DI POSSESSO E TIPO DI CONTROLLO

| | |
|--|--|
| Tipologia di Partecipazione | Partecipazione indiretta |
| Quota diretta | 0% |
| Codice Fiscale Tramite | 05394801004 |
| Denominazione Tramite (organismo) | Acea S.p.A. |
| Quota detenuta dalla Tramite nella società | 60% |
| Tipo di controllo | controllo solitario - maggioranza dei voti esercitabili nell'assemblea ordinaria |

SCHEDA INFORMATIVA

COSTITUZIONE DELLA SOCIETA'

1996

COMPAGINE SOCIETARIA

| | |
|--|---------------|
| <i>ACEA SPA dal 27/3/08 (subentrata a Sigesa S.p.A.in liq)</i> | 60,00% |
| IDROSISTEMI COSTRUZIONI SRL IN LIQUIDAZIONE | 10,00% |
| ECOTEC TELECOMUNICAZIONI SRL | 30,00% |

MISSION

gestione del servizio integrato delle acque del comune di Botricello (Catanzaro)

OGGETTO SOCIALE

coordinamento senza scopo di lucro dell'attività delle imprese socie ai fini dell'esecuzione dell'appalto affidato dal comune di Botricello (Catanzaro) per la concessione della gestione dei pubblici servizi per la distribuzione dell'acqua potabile, di fognatura e di depurazione di acqua reflua

25. INGEGNERIE TOSCANI S.R.L.

SCHEMA TECNICA

DATI ANAGRAFICI DELLA PARTECIPATA

| | |
|---|-----------------------------------|
| Codice Fiscale | 06111950488 |
| Denominazione | Ingegnerie Toscane S.r.l. |
| Data di costituzione della partecipata | 16.12.2010 |
| Forma giuridica | Società a responsabilità limitata |
| Tipo di fondazione | Scegliere un elemento. |
| Altra forma giuridica | |
| Stato di attività della partecipata | attiva |
| Data di inizio della procedura | |
| Società con azioni quotate in mercati regolamentati | NO |
| Società che ha emesso strumenti finanziari quotati in mercati regolamentati (ex TUSP) | NO |
| La società è un GAL | NO |

SEDE LEGALE DELLA PARTECIPATA

| | |
|-----------|--------------------------|
| Stato | Italia |
| Provincia | FI |
| Comune | Firenze |
| CAP | 50136 |
| Indirizzo | VIA DE SANCTIS 49 |
| Telefono | |
| FAX | |
| Email | ingegnerietoscane@pec.it |

SETTORE DI ATTIVITÀ DELLA PARTECIPATA

| | |
|------------|--------|
| Attività 1 | 711220 |
| Attività 2 | |
| Attività 3 | |
| Attività 4 | |

QUOTA DI POSSESSO E TIPO DI CONTROLLO

| | |
|--|---|
| Tipologia di Partecipazione | Partecipazione indiretta |
| Quota diretta | 0% |
| Codice Fiscale Tramite | 05394801004 |
| Denominazione Tramite (organismo) | ACEA SPA |
| Quota detenuta dalla Tramite nella società | 1% |
| Tipo di controllo | controllo congiunto per effetto di norme statutarie |

SCHEDA INFORMATIVA

COSTITUZIONE DELLA SOCIETA'

2010

COMPAGINE SOCIETARIA

| | |
|----------------------|--------------|
| ACQUE SPA | 47,168% |
| PUBLIACQUA | 48,168% |
| ACQUEDOTTO DEL FIORA | 2,564% |
| ACEA SPA | 1,00% |
| UNIACQUE SPA | 1,00% |
| GEAL SPA | 0,10 % |

MISSION

servizi di progettazione di ingegneria integrata

OGGETTO SOCIALE

servizi di ingegneria ed attività di supporto tecnico nel settore informatico ed idrico-ambientale, per conto delle società controllanti

26. INTESA ARETINA S.C.A.R.L.

SCHEMA TECNICA

DATI ANAGRAFICI DELLA PARTECIPATA

| | |
|---|--|
| Codice Fiscale | 12739990153 |
| Denominazione | INTESA ARETINA S.C.A.R.L. |
| Data di costituzione della partecipata | 1999 |
| Forma giuridica | Società consortile a responsabilità limitata |
| Tipo di fondazione | Scegliere un elemento. |
| Altra forma giuridica | |
| Stato di attività della partecipata | attiva |
| Data di inizio della procedura | |
| Società con azioni quotate in mercati regolamentati | NO |
| Società che ha emesso strumenti finanziari quotati in mercati regolamentati (ex TUSP) | NO |
| La società è un GAL | NO |

SEDE LEGALE DELLA PARTECIPATA

| | |
|-----------|-------------------------------|
| Stato | Italia |
| Provincia | Milano |
| Comune | Milano |
| CAP | 00159 |
| Indirizzo | Via Benigno Crespi 57, Milano |
| Telefono | 02743982187 |
| FAX | |
| Email | |

SETTORE DI ATTIVITÀ DELLA PARTECIPATA

| | |
|------------|--------|
| Attività 1 | 701000 |
| Attività 2 | |
| Attività 3 | |
| Attività 4 | |

QUOTA DI POSSESSO E TIPO DI CONTROLLO

| | |
|--|--------------------------|
| Tipologia di Partecipazione | Partecipazione indiretta |
| Quota diretta | 0% |
| Codice Fiscale Tramite | 05394801004 |
| Denominazione Tramite (organismo) | ACEA SPA |
| Quota detenuta dalla Tramite nella società | 35 % |
| Tipo di controllo | nessuno |

SCHEDA INFORMATIVA

COSTITUZIONE DELLA SOCIETA'

1999

COMPAGINE SOCIETARIA

| | |
|--|-------------|
| SUEZ INTERNATIONAL SAS 51% | 51 % |
| ACEA SPA 35% | 35 % |
| IRIDE SRL 10% | 10 % |
| BANCA MONTE DEI PASCHI DI SIENA SPA 2% | 2 % |
| UBI BANCA SPA 2% | 2 % |

MISSION

holding impegnata nelle attività gestionali (holding operativa)

OGGETTO SOCIALE

Gestione della partecipazione minoritaria detenuta nella società affidataria della gestione del servizio idrico integrato nell'ambito Territoriale Ottimale 4, Alto Valdarno, e la distribuzione ai soci dei proventi derivanti alla Società in relazione a tale partecipazione.

27. MARCO POLO S.R.L. IN LIQUIDAZIONE

SCHEMA TECNICA

DATI ANAGRAFICI DELLA PARTECIPATA

| | |
|---|---|
| Codice Fiscale | 07141681002 |
| Denominazione | Marco Polo S.r.l. in liquidazione |
| Data di costituzione della partecipata | 2002 |
| Forma giuridica | Società a responsabilità limitata |
| Tipo di fondazione | Scegliere un elemento. |
| Altra forma giuridica | |
| Stato di attività della partecipata | in liquidazione volontaria o scioglimento |
| Data di inizio della procedura | 23/04/2013 |
| Società con azioni quotate in mercati regolamentati | NO |
| Società che ha emesso strumenti finanziari quotati in mercati regolamentati (ex TUSP) | NO |
| La società è un GAL | NO |

SEDE LEGALE DELLA PARTECIPATA

| | |
|-----------|------------------------------|
| Stato | Italia |
| Provincia | RM |
| Comune | Roma |
| CAP | 00154 |
| Indirizzo | Via delle Cave Ardeatine, 40 |
| Telefono | |
| FAX | |
| Email | |

SETTORE DI ATTIVITÀ DELLA PARTECIPATA

| | |
|------------|--------|
| Attività 1 | 811000 |
| Attività 2 | |
| Attività 3 | |
| Attività 4 | |

QUOTA DI POSSESSO E TIPO DI CONTROLLO

| | |
|--|--------------------------|
| Tipologia di Partecipazione | Partecipazione indiretta |
| Quota diretta | 0% |
| Codice Fiscale Tramite | 05394801004 |
| Denominazione Tramite (organismo) | ACEA SPA |
| Quota detenuta dalla Tramite nella società | 33% |
| Tipo di controllo | nessuno |

 SCHEDA INFORMATIVA

COSTITUZIONE DELLA SOCIETA'

2002

COMPAGINE SOCIETARIA

| | |
|-----------------|------------|
| AMA SPA | 34% |
| ACEA SPA | 33% |
| EUR SPA | 33% |

MISSION

Servizi integrati di gestione agli edifici

OGGETTO SOCIALE

Gestione di servizi per edifici (residenziali, uso ufficio e tecnici), a titolo esemplificativo: conduzione e manutenzione di impianti civili, tecnologici ed industriali; igiene ed ambiente; gestione e realizzazione aree verdi; accoglienza e sicurezza; dotazioni di ufficio; progettazione e realizzazione di reti e sistemi per la supervisione ed il telecontrollo di reti tecnologiche ed impianti industriali

28. OMBRONE S.P.A.

SCHEMA TECNICA

DATI ANAGRAFICI DELLA PARTECIPATA

| | |
|---|------------------------|
| Codice Fiscale | 07749101007 |
| Denominazione | Ombrone S.p.A. |
| Data di costituzione della partecipata | 2003 |
| Forma giuridica | Società per azioni |
| Tipo di fondazione | Scegliere un elemento. |
| Altra forma giuridica | |
| Stato di attività della partecipata | attiva |
| Data di inizio della procedura | |
| Società con azioni quotate in mercati regolamentati | NO |
| Società che ha emesso strumenti finanziari quotati in mercati regolamentati (ex TUSP) | NO |
| La società è un GAL | NO |

SEDE LEGALE DELLA PARTECIPATA

| | |
|-----------|----------------------------|
| Stato | Italia |
| Provincia | RM |
| Comune | ROMA |
| CAP | 00154 |
| Indirizzo | Piazzale Ostiense, 2 |
| Telefono | |
| FAX | |
| Email | ombrone.spa@pec.aceaspa.it |

SETTORE DI ATTIVITÀ DELLA PARTECIPATA

| | |
|------------|--------|
| Attività 1 | 642000 |
| Attività 2 | |
| Attività 3 | |
| Attività 4 | |

QUOTA DI POSSESSO E TIPO DI CONTROLLO

| | |
|--|--|
| Tipologia di Partecipazione | Partecipazione indiretta |
| Quota diretta | 0% |
| Codice Fiscale Tramite | 05394801004 |
| Denominazione Tramite (organismo) | ACEA SPA |
| Quota detenuta dalla Tramite nella società | 99,51% |
| Tipo di controllo | controllo solitario - maggioranza dei voti esercitabili nell'assemblea ordinaria |

SCHEDA INFORMATIVA

COSTITUZIONE DELLA SOCIETA'

2003

COMPAGINE SOCIETARIA

| | |
|---|----------------|
| ACEA SPA | 99,51 % |
| VIANINI LAVORO SPA 0,12 % | 0,12 % |
| CONSORZIO TOSCANO COOPERATIVA SOC COOP C.T.C. | 0,00% |
| COMIT SCOOP | 0,00% |
| CONSORZIO COOPERATIVE COSTRUZIONI soc. coop | 0,00% |
| INTESA SPA | 0,00% |
| ACQUE TOSCANI SPA 0,36% | 0,36 % |

MISSION

holding per la gestione della partecipazione di minoranza di "Acquedotto del Fiora S.p.A.".

OGGETTO SOCIALE

holding per la gestione della partecipazione di minoranza di "Acquedotto del Fiora S.p.A.", società per azioni a prevalente capitale pubblico locale, affidataria del Servizio Idrico Integrato dell'ambito territoriale ottimale n. 6 – "ombrone" della regione Toscana.

29. AGILE ACADEMY SRL

SCHEMA TECNICA

DATI ANAGRAFICI DELLA PARTECIPATA

| | |
|---|-----------------------------------|
| Codice Fiscale | 13157221006 |
| Denominazione | AGILE ACADEMY SRL |
| Data di costituzione della partecipata | 2014 |
| Forma giuridica | Società a responsabilità limitata |
| Tipo di fondazione | Scegliere un elemento. |
| Altra forma giuridica | |
| Stato di attività della partecipata | attiva |
| Data di inizio della procedura | |
| Società con azioni quotate in mercati regolamentati | NO |
| Società che ha emesso strumenti finanziari quotati in mercati regolamentati (ex TUSP) | NO |
| La società è un GAL | NO |

SEDE LEGALE DELLA PARTECIPATA

| | |
|-----------|---|
| Stato | Italia |
| Provincia | Grosseto |
| Comune | Grosseto |
| CAP | 58100 |
| Indirizzo | Via Mameli 10 |
| Telefono | |
| FAX | |
| Email | affarisocietari.gruppoacea@pec.aceaspa.it |

SETTORE DI ATTIVITÀ DELLA PARTECIPATA

| | |
|------------|--------|
| Attività 1 | 351100 |
| Attività 2 | |
| Attività 3 | |
| Attività 4 | |

QUOTA DI POSSESSO E TIPO DI CONTROLLO

| | |
|--|--|
| Tipologia di Partecipazione | Partecipazione indiretta |
| Quota diretta | 0% |
| Codice Fiscale Tramite | 05394801004 |
| Denominazione Tramite (organismo) | ACEA SPA |
| Quota detenuta dalla Tramite nella società | 10 % |
| Tipo di controllo | controllo solitario - maggioranza dei voti esercitabili nell'assemblea ordinaria |

SCHEDA INFORMATIVA

COSTITUZIONE DELLA SOCIETA'

2014

COMPAGINE SOCIETARIA

| | |
|--------------------------|-------------|
| ACEA SPA | 10 % |
| ACQUEDOTTO DEL FIORA SPA | 90 % |

MISSION

sviluppo e gestione di strutture a rete nei settori della trasmissione e dispacciamento dell'energia elettrica

OGGETTO SOCIALE

sviluppo, progettazione, costruzione, manutenzione, detenzione, acquisto, vendita e gestione di strutture a rete, di impianti e apparecchiature nei settori della trasmissione e di dispacciamento dell'energia elettrica, nonché di impianti di produzione di energia; produzione, distribuzione e compravendita di energia prodotta; ricerca e consulenza nei settori sopra indicati.

30. POLO TECNOLOGICO INDUSTRIALE ROMANO S.P.A.

SCHEMA TECNICA

DATI ANAGRAFICI DELLA PARTECIPATA

| | |
|---|--|
| Codice Fiscale | 04976231003 |
| Denominazione | Polo Tecnologico Industriale Romano S.p.A. |
| Data di costituzione della partecipata | 1995 |
| Forma giuridica | Società per azioni |
| Tipo di fondazione | Scegliere un elemento. |
| Altra forma giuridica | |
| Stato di attività della partecipata | attiva |
| Data di inizio della procedura | |
| Società con azioni quotate in mercati regolamentati | NO |
| Società che ha emesso strumenti finanziari quotati in mercati regolamentati (ex TUSP) | NO |
| La società è un GAL | NO |

SEDE LEGALE DELLA PARTECIPATA

| | |
|-----------|----------------------------------|
| Stato | Italia |
| Provincia | RM |
| Comune | Roma |
| CAP | 00131 |
| Indirizzo | Via Ardito Desio, 60 |
| Telefono | 06/6791735 |
| FAX | |
| Email | amministrazione@pec.tecnopolo.it |

SETTORE DI ATTIVITÀ DELLA PARTECIPATA

| | |
|------------|--------|
| Attività 1 | 411000 |
| Attività 2 | |
| Attività 3 | |
| Attività 4 | |

QUOTA DI POSSESSO E TIPO DI CONTROLLO

| | |
|--|--------------------------|
| Tipologia di Partecipazione | Partecipazione indiretta |
| Quota diretta | 0% |
| Codice Fiscale Tramite | 05394801004 |
| Denominazione Tramite (organismo) | ACEA SPA |
| Quota detenuta dalla Tramite nella società | 2,706% |
| Tipo di controllo | nessuno |

SCHEDA INFORMATIVA

COSTITUZIONE DELLA SOCIETA'

1995

COMPAGINE SOCIETARIA

| | |
|---|---------------|
| ACEA SPA | 2,706% |
| C.C.I.A.A. DI ROMA | 96,003% |
| LAZIO INNOVA | 1,175% |
| AMA SPA | 0,066% |
| AZIENDA PER LA MOBILITA' DI ROMA CAPITALE SPA | 0,027% |
| CITTA' METROPOLITANA DI ROMA CAPITALE | 0,013% |
| E.N.E.A. | 0,005% |
| TECNOPOLO SPA | 0,005% |

MISSION

Sviluppo di progetti immobiliari senza costruzione

OGGETTO SOCIALE

Realizzazione e gestione del polo tecnologico industriale di Roma ed ogni attività per la ricerca ed il trasferimento tecnologico, al fine di concorrere all'innovazione tecnologica e produttiva delle imprese e dei beni e servizi da queste prodotti

31. SARNESE VESUVIANO S.R.L.

SCHEMA TECNICA

DATI ANAGRAFICI DELLA PARTECIPATA

| | |
|---|-----------------------------------|
| Codice Fiscale | 06901261005 |
| Denominazione | Sarnese Vesuviano S.r.l. |
| Data di costituzione della partecipata | 2002 |
| Forma giuridica | Società a responsabilità limitata |
| Tipo di fondazione | Scegliere un elemento. |
| Altra forma giuridica | |
| Stato di attività della partecipata | attiva |
| Data di inizio della procedura | |
| Società con azioni quotate in mercati regolamentati | NO |
| Società che ha emesso strumenti finanziari quotati in mercati regolamentati (ex TUSP) | NO |
| La società è un GAL | NO |

SEDE LEGALE DELLA PARTECIPATA

| | |
|-----------|----------------------------------|
| Stato | Italia |
| Provincia | RM |
| Comune | Roma |
| CAP | 00154 |
| Indirizzo | Piazzale Ostiense, 2 |
| Telefono | |
| FAX | |
| Email | sarnese.vesuviano@pec.aceaspa.it |

SETTORE DI ATTIVITÀ DELLA PARTECIPATA

| | |
|------------|--------|
| Attività 1 | 370000 |
| Attività 2 | |
| Attività 3 | |
| Attività 4 | |

QUOTA DI POSSESSO E TIPO DI CONTROLLO

| | |
|--|--|
| Tipologia di Partecipazione | Partecipazione indiretta |
| Quota diretta | 0% |
| Codice Fiscale Tramite | 05394801004 |
| Denominazione Tramite (organismo) | ACEA SPA |
| Quota detenuta dalla Tramite nella società | 99,16% |
| Tipo di controllo | controllo solitario - maggioranza dei voti esercitabili nell'assemblea ordinaria |

SCHEDA INFORMATIVA

COSTITUZIONE DELLA SOCIETA'

2002

COMPAGINE SOCIETARIA

| | |
|--|----------------|
| ACEA SPA | 99,16 % |
| DE LUCA GROUP ITALY SRL in liquidazione | 0,39 % |
| SGI STUDIO GALLI INGEGNERIA SPA | 0,30 % |
| IDRA SOCIETA' PER LA GESTIONE DELL'ACQUA SCaRL | 0,15 % |

MISSION

gestione della partecipazione di minoranza nella G.o.r.i. S.p.A., affidataria del servizio idrico integrato dell'ATO n. 3 "Sarnese Vesuviano"

OGGETTO SOCIALE

gestione della partecipazione di minoranza nella G.o.r.i. S.p.A. società per azioni a prevalente capitale pubblico, affidataria del servizio idrico integrato relativo all'ambito territoriale ottimale n. 3 "Sarnese Vesuviano" della regione Campania.

32. SIENERGIA S.P.A. IN LIQUIDAZIONE

SCHEMA TECNICA

DATI ANAGRAFICI DELLA PARTECIPATA

| | |
|---|---|
| Codice Fiscale | 01175590544 |
| Denominazione | Sienergia S.p.A. in liquidazione |
| Data di costituzione della partecipata | 1980 |
| Forma giuridica | Società per azioni |
| Tipo di fondazione | Scegliere un elemento. |
| Altra forma giuridica | |
| Stato di attività della partecipata | in liquidazione volontaria o scioglimento |
| Data di inizio della procedura | 2014 |
| Società con azioni quotate in mercati regolamentati | NO |
| Società che ha emesso strumenti finanziari quotati in mercati regolamentati (ex TUSP) | NO |
| La società è un GAL | NO |

SEDE LEGALE DELLA PARTECIPATA

| | |
|-----------|--------------------------|
| Stato | Italia |
| Provincia | PG |
| Comune | Perugia |
| CAP | 06125 |
| Indirizzo | VIA FRATELLI CAIROLI, 24 |
| Telefono | 0755/006050 |
| FAX | |
| Email | sienergia@postecert.it |

SETTORE DI ATTIVITÀ DELLA PARTECIPATA

| | |
|------------|--------|
| Attività 1 | 352200 |
| Attività 2 | |
| Attività 3 | |
| Attività 4 | |

QUOTA DI POSSESSO E TIPO DI CONTROLLO

| | |
|--|--------------------------|
| Tipologia di Partecipazione | Partecipazione indiretta |
| Quota diretta | 0% |
| Codice Fiscale Tramite | 05394801004 |
| Denominazione Tramite (organismo) | ACEA SPA |
| Quota detenuta dalla Tramite nella società | 42,08% |
| Tipo di controllo | nessuno |

 SCHEDA INFORMATIVA

COSTITUZIONE DELLA SOCIETA'

1980

COMPAGINE SOCIETARIA

| | |
|-------------------|---------------|
| ACEA SPA | 42,08% |
| GESENU SPA | 7,58% |
| COMUNE DI PERUGIA | 36,61% |
| ALTRI COMUNI | 13,73% |

MISSION

distribuzione di combustibili gassosi mediante condotte

OGGETTO SOCIALE

progettazione, costruzione, manutenzione, gestione, riordino ed esercizio di opere di conduzione e trasporto di prodotti energetici, di reti di distribuzione di prodotti energetici, di impianti di produzione e trasformazione energetica; servizi pubblici e privati nel settore del gas combustibile, dell'energia elettrica, della depurazione dell'aria

33. TECHNOLOGIES FOR WATER SERVICES S.P.A.

SCHEMA TECNICA

DATI ANAGRAFICI DELLA PARTECIPATA

| | |
|---|--|
| Codice Fiscale | 12561010153 |
| Denominazione | TECHNOLOGIES FOR WATER SERVICES S.p.A. |
| Data di costituzione della partecipata | 1998 |
| Forma giuridica | Società per azioni |
| Tipo di fondazione | Scegliere un elemento. |
| Altra forma giuridica | |
| Stato di attività della partecipata | attiva |
| Data di inizio della procedura | |
| Società con azioni quotate in mercati regolamentati | NO |
| Società che ha emesso strumenti finanziari quotati in mercati regolamentati (ex TUSP) | NO |
| La società è un GAL | NO |

SEDE LEGALE DELLA PARTECIPATA

| | |
|-----------|---------------------|
| Stato | Italia |
| Provincia | BS |
| Comune | Desenzano del Garda |
| CAP | 25015 |
| Indirizzo | Via Ticino n. 9 |
| Telefono | 030 9990553 |
| FAX | |
| Email | info@twsacea.com |

SETTORE DI ATTIVITÀ DELLA PARTECIPATA

| | |
|------------|----------|
| Attività 1 | 42.21.00 |
| Attività 2 | |
| Attività 3 | |
| Attività 4 | |

QUOTA DI POSSESSO E TIPO DI CONTROLLO

| | |
|--|--|
| Tipologia di Partecipazione | Partecipazione indiretta |
| Quota diretta | 0% |
| Codice Fiscale Tramite | 05394801004 |
| Denominazione Tramite (organismo) | Acea S.p.A. |
| Quota detenuta dalla Tramite nella società | 100% |
| Tipo di controllo | controllo solitario - maggioranza dei voti esercitabili nell'assemblea ordinaria |

SCHEDA INFORMATIVA

COSTITUZIONE DELLA SOCIETA'

1998

COMPAGINE SOCIETARIA

ACEA SPA 100,00%

MISSION

costruzione, vendita, progettazione e gestione di impianti per le acque

OGGETTO SOCIALE

costruzione, vendita, progettazione e gestione di impianti per la depurazione di acque rette (urbane e industriali) e primarie (ad uso potabile e industriale) e di impianti di distribuzione di gas metano

34. TIRANA ACQUE S.C.A.R.L. IN LIQUIDAZIONE

SCHEMA TECNICA

DATI ANAGRAFICI DELLA PARTECIPATA

| | |
|---|--|
| Codice Fiscale | 01230550996 |
| Denominazione | TIRANA ACQUE S.C.A.R.L. in liquidazione |
| Data di costituzione della partecipata | 14.10.2004 |
| Forma giuridica | Società consortile a responsabilità limitata |
| Tipo di fondazione | Scegliere un elemento. |
| Altra forma giuridica | |
| Stato di attività della partecipata | in liquidazione volontaria o scioglimento |
| Data di inizio della procedura | 16.06.2006 |
| Società con azioni quotate in mercati regolamentati | NO |
| Società che ha emesso strumenti finanziari quotati in mercati regolamentati (ex TUSP) | NO |
| La società è un GAL | NO |

SEDE LEGALE DELLA PARTECIPATA

| | |
|-----------|----------------------------|
| Stato | Italia |
| Provincia | Genova |
| Comune | Genova |
| CAP | 16122 |
| Indirizzo | V. SS. GIACOMO E FILIPPO 7 |
| Telefono | |
| FAX | |
| Email | |

SETTORE DI ATTIVITÀ DELLA PARTECIPATA

| | |
|------------|----------|
| Attività 1 | 71.10.00 |
| Attività 2 | |
| Attività 3 | |
| Attività 4 | |

QUOTA DI POSSESSO E TIPO DI CONTROLLO

| | |
|--|--------------------------|
| Tipologia di Partecipazione | Partecipazione indiretta |
| Quota diretta | 0% |
| Codice Fiscale Tramite | 05394801004 |
| Denominazione Tramite (organismo) | Acea S.p.A. |
| Quota detenuta dalla Tramite nella società | 40% |
| Tipo di controllo | nessuno |

SCHEDA INFORMATIVA

COSTITUZIONE DELLA SOCIETA'

2004

COMPAGINE SOCIETARIA

| | |
|----------------------------------|------------|
| ACEA SPA | 40% |
| AMGA SPA/IRIDE | 50% |
| MULTISERVIZI (già GORGOVIVO) SPA | 10% |

MISSION

nel territorio Italiano e Albanese, consulenza a enti pubblici e/o privati che operano nell'ambito dei servizi idrici integrati

OGGETTO SOCIALE

svolgimento nel territorio Italiano e Albanese delle attività di: i) assistenza e consulenza tecnica, finanziaria e manageriale a enti pubblici e/o privati che operano nell'ambito dei servizi idrici integrati; ii) fornitura di mezzi e prestazioni di ingegneria per la costruzione, realizzazione, manutenzione e gestione di reti e impianti idrici, di fognatura e di depurazione

35. UMBRA ACQUE S.P.A.

SCHEMA TECNICA

DATI ANAGRAFICI DELLA PARTECIPATA

| | |
|---|------------------------|
| Codice Fiscale | 02634920546 |
| Denominazione | UMBRA ACQUE S.P.A. |
| Data di costituzione della partecipata | 2002 |
| Forma giuridica | Società per azioni |
| Tipo di fondazione | Scegliere un elemento. |
| Altra forma giuridica | |
| Stato di attività della partecipata | attiva |
| Data di inizio della procedura | |
| Società con azioni quotate in mercati regolamentati | NO |
| Società che ha emesso strumenti finanziari quotati in mercati regolamentati (ex TUSP) | NO |
| La società è un GAL | NO |

SEDE LEGALE DELLA PARTECIPATA

| | |
|-----------|-------------------------------|
| Stato | Italia |
| Provincia | PERUGIA |
| Comune | PONTE SAN GIOVANNI |
| CAP | 06087 |
| Indirizzo | VIA BENUCCI, 162 |
| Telefono | 075/50593969 |
| FAX | |
| Email | umbraacque@pec.umbraacque.com |

SETTORE DI ATTIVITÀ DELLA PARTECIPATA

| | |
|------------|--------|
| Attività 1 | 360000 |
| Attività 2 | |
| Attività 3 | |
| Attività 4 | |

QUOTA DI POSSESSO E TIPO DI CONTROLLO

| | |
|--|--------------------------|
| Tipologia di Partecipazione | Partecipazione indiretta |
| Quota diretta | 0% |
| Codice Fiscale Tramite | 05394801004 |
| Denominazione Tramite (organismo) | ACEA SPA |
| Quota detenuta dalla Tramite nella società | 40 % |
| Tipo di controllo | nessuno |

SCHEDA INFORMATIVA

COSTITUZIONE DELLA SOCIETA'

2002

COMPAGINE SOCIETARIA

| | |
|------------------------------|----------------|
| ACEA SPA | 40,00 % |
| COMUNE DI PERUGIA | 33,33 % |
| COMUNE DI ASSISI | 3,51 % |
| COMUNE DI CORCIANO | 2,68 % |
| COMUNE DI BASTIA UMBRA | 2,61 % |
| COMUNE DI CITTA' DI CASTELLO | 3,13 % |
| ALTRI COMUNI | 14,74 % |

MISSION

raccolta, trattamento e fornitura di acqua

OGGETTO SOCIALE

Organizzazione e gestione del servizio idrico integrato comprese le attività di esecuzione dei lavori connessi all'erogazione del servizio nonché la concessione di costruzione e gestione di reti attraverso un contratto di partenariato con un imprenditore selezionato ai sensi del D.Lgs 175/2016.

36. UMBRIA DISTRIBUZIONE GAS S.P.A.

SCHEMA TECNICA

DATI ANAGRAFICI DELLA PARTECIPATA

| | |
|---|---------------------------------|
| Codice Fiscale | 01356930550 |
| Denominazione | UMBRIA DISTRIBUZIONE GAS S.p.A. |
| Data di costituzione della partecipata | 2006 |
| Forma giuridica | Società per azioni |
| Tipo di fondazione | Scegliere un elemento. |
| Altra forma giuridica | |
| Stato di attività della partecipata | attiva |
| Data di inizio della procedura | |
| Società con azioni quotate in mercati regolamentati | NO |
| Società che ha emesso strumenti finanziari quotati in mercati regolamentati (ex TUSP) | NO |
| La società è un GAL | NO |

SEDE LEGALE DELLA PARTECIPATA

| | |
|-----------|--|
| Stato | Italia |
| Provincia | TERNI |
| Comune | TERNI |
| CAP | 05100 |
| Indirizzo | VIA CAPPONI, 100 TERNI |
| Telefono | |
| FAX | |
| Email | contatti@umbriadistribuzionegas-pec.com |

SETTORE DI ATTIVITÀ DELLA PARTECIPATA

| | |
|------------|--------|
| Attività 1 | 352200 |
| Attività 2 | |
| Attività 3 | |
| Attività 4 | |

QUOTA DI POSSESSO E TIPO DI CONTROLLO

| | |
|--|--------------------------|
| Tipologia di Partecipazione | Partecipazione indiretta |
| Quota diretta | 0% |
| Codice Fiscale Tramite | 05394801004 |
| Denominazione Tramite (organismo) | ACEA SPA |
| Quota detenuta dalla Tramite nella società | 15 % |
| Tipo di controllo | nessuno |

SCHEDA INFORMATIVA

COSTITUZIONE DELLA SOCIETA'

2006

COMPAGINE SOCIETARIA

ACEA SPA 15% ITALGAS 45% ASM TERNI 40%

MISSION

distribuzione di combustibili gassosi mediante condotte

OGGETTO SOCIALE

Attività di distribuzione del gas di qualsiasi specie in tutte le sue applicazioni con destinazione agli usi civili, commerciali, industriali, artigianali e agricoli.

37. WRC PLC

SCHEMA TECNICA

DATI ANAGRAFICI DELLA PARTECIPATA

| | |
|---|---------------------------------------|
| Codice Fiscale | non applicabile perché società estera |
| Denominazione | W.R.C. P.L.C. |
| Data di costituzione della partecipata | 1988 |
| Forma giuridica | Società estera |
| Tipo di fondazione | Scegliere un elemento. |
| Altra forma giuridica | |
| Stato di attività della partecipata | attiva |
| Data di inizio della procedura | |
| Società con azioni quotate in mercati regolamentati | NO |
| Società che ha emesso strumenti finanziari quotati in mercati regolamentati (ex TUSP) | NO |
| La società è un GAL | NO |

SEDE LEGALE DELLA PARTECIPATA

| | |
|-----------|--|
| Stato | Estero (scegliere paese specifico) |
| Provincia | Regno Unito |
| Comune | Swindon, Wiltshire |
| CAP | SN5 8YF |
| Indirizzo | Frankland Road Blagrove |
| Telefono | +44 (0) 1793 865000 +44 (0) 1793 865001 |
| FAX | |
| Email | solutions@wrcplc.co.uk |

SETTORE DI ATTIVITÀ DELLA PARTECIPATA

| | |
|------------|----------|
| Attività 1 | 99.00.00 |
| Attività 2 | |
| Attività 3 | |
| Attività 4 | |

QUOTA DI POSSESSO E TIPO DI CONTROLLO

| | |
|--|--------------------------|
| Tipologia di Partecipazione | Partecipazione indiretta |
| Quota diretta | 0% |
| Codice Fiscale Tramite | 05394801004 |
| Denominazione Tramite (organismo) | Acea S.p.A. |
| Quota detenuta dalla Tramite nella società | 13.79% |
| Tipo di controllo | nessuno |

SCHEDA INFORMATIVA

COSTITUZIONE DELLA SOCIETA'

1988

COMPAGINE SOCIETARIA

| | |
|-------------------------|---------------|
| CURRENT EMPLOYEE SHARES | 20,01% |
| DIRECTOR SHARES | 8,43% |
| FORMER EMPLOYEE | 17,14% |
| UK WATER CO | 25,47% |
| WRC EBT | 13,02% |
| ACEA SPA | 13,79% |
| OTHERS | 2,14% |

MISSION

consulenza nel settore idrico, rifiuti e ambiente, con competenze in ambito ingegneristico, ambientale, sociale e finanziario

OGGETTO SOCIALE

gruppo impegnato nella consulenza nel settore idrico, rifiuti e ambiente, con competenze in ambito ingegneristico, ambientale, sociale e finanziario

Allegato D

DIPARTIMENTO PARTECIPATE

**Ricognizione degli Organismi Partecipati, Controllati, Regolati,
Vigilati o Finanziati da Roma Capitale**

Schede di sintesi

Enti Strumentali Partecipati di Roma Capitale
compresi nel Gruppo Amministrazione Pubblica

INDICE GENERALE

| | |
|--|----------|
| INTRODUZIONE | 4 |
| ENTI STRUMENTALI PARTECIPATI RICOMPRESI NEL GRUPPO AMMINISTRAZIONE PUBBLICA..... | 5 |
| 1. AGENZIA CAPITOLINA TOSSICODIPENDENZE – ISTITUZIONE DI ROMA CAPITALE..... | 5 |
| 1.1. Scheda Tecnica | 5 |
| 1.2. Scheda Informativa..... | 6 |
| 1.3. Altre informazioni..... | 7 |
| 2. ISTITUZIONE SISTEMA DELLE BIBLIOTECHE CENTRI CULTURALI | 9 |
| 2.1. Scheda Tecnica | 9 |
| 2.2. Scheda Informativa..... | 10 |
| 2.3. Altre informazioni..... | 11 |
| 3. AGENZIA PER IL CONTROLLO E LA QUALITÀ DEI SERVIZI PUBBLICI LOCALI DI ROMA CAPITALE..... | 12 |
| 3.1. Scheda Tecnica | 12 |
| 3.2. Scheda Informativa..... | 13 |
| 3.3. Altre informazioni..... | 14 |
| 4. AZIENDA SPECIALE FARMASOCIOSANITARIA CAPITOLINA – FARMACAP | 15 |
| 4.1. Scheda Tecnica | 15 |
| 4.2. Scheda Informativa..... | 16 |
| 4.3. Altre informazioni..... | 17 |
| 5. AZIENDA SPECIALE PALAEXPO..... | 19 |
| 5.1. Scheda Tecnica | 19 |
| 5.2. Scheda Informativa..... | 20 |
| 5.3. Altre informazioni..... | 21 |
| 6. FONDAZIONE BIOPARCO DI ROMA..... | 22 |
| 6.1. Scheda Tecnica | 22 |
| 6.2. Scheda Informativa..... | 23 |
| 6.3. Altre informazioni..... | 23 |
| 7. FONDAZIONE MONDO DIGITALE | 25 |
| 7.1. Scheda Tecnica | 25 |
| 7.2. Scheda Informativa..... | 26 |
| 7.3. Altre informazioni..... | 29 |
| 8. FONDAZIONE MUSICA PER ROMA..... | 30 |
| 8.1. Scheda Tecnica | 30 |
| 8.2. Scheda Informativa..... | 31 |
| 8.3. Altre informazioni..... | 31 |
| 9. FONDAZIONE ROMA SOLIDALE ONLUS | 32 |
| 9.1. Scheda Tecnica | 32 |
| 9.2. Scheda Informativa..... | 33 |
| 9.3. Altre informazioni..... | 33 |
| 10. ASSOCIAZIONE TEATRO DI ROMA | 35 |
| 10.1. Scheda Tecnica | 35 |
| 10.2. Scheda Informativa..... | 36 |
| 10.3. Altre informazioni..... | 36 |
| 11. FONDAZIONE ACCADEMIA NAZIONALE DI SANTA CECILIA | 38 |
| 11.1. Scheda Tecnica | 38 |
| 11.2. Scheda Informativa..... | 39 |
| 12. FONDAZIONE CINEMA PER ROMA..... | 40 |
| 12.1. Scheda Tecnica | 40 |
| 12.2. Scheda Informativa..... | 41 |
| 13. FONDAZIONE ANGELO FRAMMARTINO ONLUS..... | 42 |
| 13.1. Scheda Tecnica | 42 |
| 13.2. Scheda Informativa..... | 42 |
| 14. FONDAZIONE FILM COMMISSION DI ROMA DELLE PROVINCE E DEL LAZIO | 45 |
| 14.1. Scheda Tecnica | 45 |

| | |
|--|----|
| 14.2. Scheda Informativa..... | 46 |
| 15. FONDAZIONE GIOVANNI BATTISTA BARONI ONLUS..... | 47 |
| 15.1. Scheda Tecnica | 47 |
| 15.2. Scheda Informativa..... | 47 |
| 16. FONDAZIONE “LA QUADRIENNALE DI ROMA” | 49 |
| 16.1. Scheda Tecnica | 49 |
| 16.2. Scheda Informativa..... | 50 |
| 17. FONDAZIONE MUSEO DELLA SHOAH ONLUS | 52 |
| 17.1. Scheda Tecnica | 52 |
| 17.2. Scheda Informativa..... | 53 |
| 18. FONDAZIONE ROMA EUROPA ARTE E CULTURA | 54 |
| 18.1. Scheda Tecnica | 54 |
| 18.2. Scheda Informativa..... | 55 |
| 19. FONDAZIONE TEATRO DELL’OPERA DI ROMA CAPITALE..... | 56 |
| 19.1. Scheda Tecnica | 56 |
| 19.2. Scheda Informativa..... | 57 |
| 20. AZIENDA COMUNALE CENTRALE DEL LATTE DI ROMA IN LIQUIDAZIONE | 58 |
| 20.1. Scheda Tecnica | 58 |
| 20.2. Scheda Informativa..... | 59 |
| 20.3. Altre informazioni | 59 |
| 21. CONSORZIO INDUSTRIALE DEL LAZIO | 60 |
| 21.1. Scheda Tecnica | 60 |
| 21.2. Scheda Informativa..... | 61 |
| 22. IPA- ISTITUTO DI PREVIDENZA E ASSISTENZA PER I DIPENDENTI DI ROMA CAPITALE | 62 |
| 22.1. Scheda Tecnica | 62 |
| 22.2. Scheda Informativa..... | 63 |

INTRODUZIONE

Il presente allegato contiene le schede di sintesi degli enti strumentali facenti parte del Gruppo Amministrazione Pubblica, come individuato dalla Deliberazione di Giunta Capitolina n. 311 del 31 agosto 2023.

In particolare, per ciascun Ente Strumentale viene predisposta una “Scheda Tecnica”, ed una “Scheda Informativa” che racchiudono in forma semplificata talune informazioni sulla base degli indirizzi per gli adempimenti relativi alla Revisione e alla rappresentazione delle partecipazioni pubbliche elaborati dal MEF - Dipartimento del Tesoro e dalla Corte dei Conti che riprende le schede di rilevazione pubblicate dal MEF, nell’ambito dell’applicativo partecipazioni.

Le quote di partecipazione indicate nelle Schede corrispondono a quelle indicate nella sezione “Amministrazione Trasparente” del portale di Roma Capitale ai sensi dell’art. 22 del D.Lgs. 33/2013.

Qualora le suddette quote di partecipazione differiscano da quelle utilizzate per la predisposizione del bilancio consolidato 2022, tale circostanza è stata evidenziata nella singola Scheda rappresentando entrambi i criteri ove presenti.

Si ricorda che il principio contabile applicato al Bilancio Consolidato, Allegato 4/4 al D. Lgs 118/2011, al paragrafo 4.4, stabilisce quanto segue:

“I bilanci della capogruppo e dei componenti del gruppo, rettificati secondo le modalità indicate nei paragrafi precedenti sono aggregati voce per voce, facendo riferimento ai singoli valori contabili, rettificati sommando tra loro i corrispondenti valori dello stato patrimoniale (attivo, passivo e patrimonio netto) e del conto economico (ricavi e proventi, costi e oneri):

- per l’intero importo delle voci contabili con riferimento ai bilanci degli enti strumentali controllati e delle società controllate (cd. metodo integrale);

- per un importo proporzionale alla quota di partecipazione, con riferimento ai bilanci delle società partecipate e degli enti strumentali partecipati (cd. metodo proporzionale).

Se l’ente partecipato è una fondazione, la quota di partecipazione è determinata in proporzione alla distribuzione dei diritti di voto nell’organo decisionale, competente a definire le scelte strategiche e le politiche di settore, nonché a decidere in ordine all’indirizzo, alla pianificazione ed alla programmazione dell’attività della fondazione. La corrispondente quota del risultato economico e del fondo patrimoniale della fondazione è rappresentata nel bilancio consolidato come quota di pertinenza di terzi, sia nello stato patrimoniale che nel conto economico, distintamente da quella della capogruppo, se lo statuto della fondazione prevede, in caso di estinzione, la devoluzione del patrimonio ad altri soggetti.

Nel caso di applicazione del metodo integrale, in presenza di partecipazioni non totalitarie, nel bilancio consolidato è rappresentata la quota di pertinenza di terzi, sia nello stato patrimoniale che nel conto economico, distintamente da quella del gruppo.

A tal fine, alle voci del patrimonio netto e al risultato dell’esercizio di ciascun ente o società controllati con partecipazioni non totalitarie si applicano le percentuali che identificano le quote di pertinenza di terzi, tenendo conto delle rettifiche di consolidamento. “.

ENTI STRUMENTALI PARTECIPATI RICOMPRESI NEL GRUPPO AMMINISTRAZIONE PUBBLICA

1. AGENZIA CAPITOLINA TOSSICODIPENDENZE – ISTITUZIONE DI ROMA CAPITALE

1.1. SCHEDA TECNICA

| DATI ANAGRAFICI DELLA PARTECIPATA | |
|---|---|
| Codice Fiscale | 02438750586 |
| Denominazione | AGENZIA CAPITOLINA SULLE TOSSICODIPENDENZE - ISTITUZIONE DI ROMA CAPITALE |
| Data di costituzione della partecipata | 1998 |
| Forma giuridica | Istituzione |
| Tipo di fondazione | |
| Altra forma giuridica | |
| Stato di attività della partecipata | attiva |
| Società con azioni quotate in mercati regolamentati | No |
| Società che ha emesso strumenti finanziari quotati in mercati regolamentati (ex TUSP) | No |
| La società è un GAL | No |

| SEDE LEGALE DELLA PARTECIPATA | |
|-------------------------------|--------------------|
| Stato | Italia |
| Provincia | RM |
| Comune | ROMA |
| CAP | 00182 |
| Indirizzo | VIA SAVONA 12 |
| Telefono | 06/70305343 |
| FAX | |
| Email | act@comune.roma.it |

| SETTORE DI ATTIVITÀ DELLA PARTECIPATA | |
|---------------------------------------|--|
| Attività 1 | 87.20.0 - Strutture di assistenza residenziale per persone affette da ritardi mentali, disturbi mentali o che abusano di sostanze stupefacenti |

| QUOTA DI POSSESSO (quota diretta e/o indiretta) | |
|---|------------------------|
| Tipologia di Partecipazione | Partecipazione diretta |
| Quota diretta | 100% |

1.2. SCHEDA INFORMATIVA

Costituzione: con Deliberazione n. 96 del 21 maggio 1998, il Consiglio Comunale ha costituito l'Istituzione "Agenzia Comunale per le Tossicodipendenze", dotata di autonomia amministrativa, finanziaria e gestionale.

La misura della partecipazione dell'Amministrazione Capitolina è del 100%.

Compagine sociale: Istituzione di Roma Capitale

Mission: Prevenzione del fenomeno delle tossicodipendenze ed interventi di riabilitazione correlati. L'Istituzione provvede agli interventi di prevenzione dell'emarginazione e del disadattamento sociale, di assistenza sociale, di riabilitazione e reinserimento scolastico, lavorativo e sociale, in materia di tossicodipendenze.

Oggetto Sociale: problematiche legate alle tossicodipendenze. L'Istituzione secondo l'art. 3 del "Regolamento organizzativo e di funzionamento":

"- provvede agli interventi di prevenzione dell'emarginazione e del disadattamento sociale, di assistenza sociale, di riabilitazione e reinserimento scolastico lavorativo e sociale, in materia di tossicodipendenza, in coerenza con le politiche e gli indirizzi del piano programma approvato dal Consiglio Comunale e con le indicazioni dell'Assessorato alle Politiche Educative, Scolastiche, della Famiglia e della Gioventù, sentita la competente Commissione consiliare;

- rileva ed analizza le cause locali di disagio familiare e sociale che favoriscono il disadattamento dei giovani e la dispersione scolastica;

- gestisce l'utilizzo della tenuta comunale "Le Selve";

- provvede alla gestione, anche mediante convenzioni con organismi esterni, delle comunità terapeutiche da definirsi nel piano programma;

- provvede a fornire supporto all'Assessorato alle Politiche Educative, Scolastiche, della Famiglia e della Gioventù per l'elaborazione delle strategie e delle politiche, attraverso azioni informative di studio sul fenomeno delle tossicodipendenze e sui relativi trattamenti;

- esercita ogni altra attività ad essa affidata, nelle materie di cui alle precedenti lettere, dell'Assessorato alle Politiche Educative, Scolastiche, della Famiglia e della Gioventù, ed in particolare promuove la costituzione di una rete di servizi necessari ad affrontare le problematiche legate alla tossicodipendenza in rapporto con tutte le realtà terapeutiche presenti sul territorio;

- programma, attua e coordina interventi seguendo le linee guida definite dall'Assessorato alle Politiche Educative, Scolastiche, della Famiglia e della Gioventù, sentito il parere della Commissione Speciale Politiche Sanitarie, ed approvate dal Consiglio Comunale in data 17 Dicembre 2009, nell'ottica della prevenzione primaria, secondaria e terziaria, e delle all'attività di reinserimento sociale del tossicodipendente;

- promuove e realizza un'ampia attività di monitoraggio e di valutazione, definendo anche procedure di controllo allo scopo di creare una efficiente gestione dei servizi residenziali, dei centri diurni e notturni e delle attività di prevenzione. Crea una rete di collegamento anche con i servizi attualmente prestati dalle Aziende Sanitarie Locali, nell'ambito degli interventi di assistenza ai tossicodipendenti;

- stabilisce un coordinamento permanente con i Ser.T. territoriali.

L'Istituzione può attivare rapporti di collaborazione con Enti pubblici e privati, nazionali e internazionali, nonché con l'Unione Europea per la realizzazione di progetti di prevenzione e recupero delle tossicodipendenze."

1.3. ALTRE INFORMAZIONI

La Giunta Capitolina con decisione n. 82 del 20 dicembre 2013 proponeva all'Assemblea Capitolina lo schema di deliberazione recante: "Chiusura dell'Istituzione Agenzia Capitolina per le Tossicodipendenze e relativa internalizzazione del servizio erogato, con affidamento al Dipartimento Politiche Sociali, Sussidiarietà e Salute".

Con successiva Mozione del 14 ottobre 2014, l'Assemblea Capitolina impegnava il Sindaco e la Giunta "a provvedere alla chiusura dell'Istituzione Agenzia Capitolina per le tossicodipendenze, prevedendo il subentro contemporaneo dell'Amministrazione Capitolina, al fine di garantire, nella fase di transizione, la continuità degli atti di gestione, tramite un Commissario nominato dall'Ente".

Con Ordinanza del Sindaco n. 150 del 24 luglio 2015 è stato nominato Commissario per la gestione provvisoria dell'Istituzione, con i poteri del Presidente e del Consiglio di Amministrazione, l'avv. Antonio Martini, per l'adozione degli atti amministrativi idonei a garantire la continuità della gestione dell'Agenzia Capitolina per le Tossicodipendenze, nelle more dell'approvazione, da parte della Assemblea Capitolina, della deliberazione di chiusura dell'Agenzia. Il Commissario, tuttora in carica, svolge il suo incarico a titolo onorifico.

Con Mozione di Assemblea Capitolina n. 42 del 7 maggio 2019 si impegnava la Sindaca e la Giunta Capitolina ad elaborare una deliberazione finalizzata alla liquidazione dell'Istituzione Agenzia Capitolina per le Tossicodipendenze e a costituire una U.O. da inserire all'interno della Direzione Benessere e Salute del Dipartimento Politiche Sociali che si occupasse delle politiche di contrasto a tutte le forme di dipendenza.

Con Deliberazione del Commissario Straordinario con i poteri dell'Assemblea Capitolina n. 42 del 27 maggio 2016 sono stati approvati i Bilanci di esercizio dell'Istituzione dal 2009 al 2013.

Con Deliberazione n. 50 del 16/02/2023 l'Assemblea Capitolina ha deliberato:

- 1) con riferimento ai Bilanci d'esercizio dal 2014 al 2016 e ai Rendiconti di Gestione dal 2017 al 2020, di approvare:
 - il Bilancio di esercizio 2014, che presenta una perdita pari ad € 401.645,04 a decremento del fondo di dotazione;
 - il Bilancio di esercizio 2015, destinando l'utile pari ad € 63.235,55 a riserva;
 - il Bilancio di esercizio 2016, destinando l'utile di € 1.074.118,13 a riserva;
 - il Rendiconto di Gestione 2017, destinando l'utile di € 180.300,68 a riserva;
 - il Rendiconto di Gestione 2018, destinando l'utile di € 590.754,34 a riserva;
 - il Rendiconto di Gestione 2019, destinando l'utile di € 232.743,31 ad incremento del fondo di dotazione;
 - il Rendiconto di Gestione 2020, che registra un risultato economico di esercizio con una perdita pari ad € 146.190,56 a decremento delle riserve ed un risultato di amministrazione dell'esercizio 2020 pari ad € 3.705.781,37;
- 2) con riferimento alla chiusura dell'Istituzione:
 - di disporre la chiusura dell'Istituzione "Agenzia Capitolina per le Tossicodipendenze" entro il termine di 45 giorni dalla data di approvazione della presente deliberazione da parte dell'Assemblea Capitolina;
 - di dare mandato al Sindaco e alla Giunta di predisporre tutti gli atti necessari per la realizzazione di progetti speciali, ad esempio quello legato alla prevenzione nelle scuole, da realizzare attraverso la Fondazione Roma Solidale o altre realtà afferenti a Roma Capitale;
 - di dare mandato all'attuale Commissario Straordinario per la Gestione Provvisoria nominato con O.S. n. 150/2015 di predisporre, entro il termine sopra indicato per la chiusura, il Rendiconto di Gestione 2021 e il Bilancio di chiusura dell'Istituzione "Agenzia Capitolina per le

Tossicodipendenze” da sottoporre all’approvazione dell’Assemblea Capitolina;

- di affidare al Dipartimento Politiche Sociali e Salute le funzioni afferenti agli interventi di contrasto e prevenzione del fenomeno della tossicodipendenza attualmente gestite dall’Agenzia de qua, nonché le attività gestionali ancora in essere relative ai servizi di contrasto alle tossicodipendenze, per l’esercizio delle quali dovrà essere adottato, sulla base degli indirizzi gestionali dell’Assessore di riferimento e delle determinazioni della Giunta Capitolina in materia di assetto della macrostruttura, le necessarie determinazioni sul piano operativo ed organizzativo, con il contestuale trasferimento delle risorse patrimoniali, strumentali e del personale in carico all’Agenzia, al fine di consentire il subentro del medesimo Dipartimento e delle altre strutture dipartimentali competenti nei rapporti contrattuali in corso di svolgimento alla predetta data;
- di dare mandato al Dipartimento Organizzazione e Risorse Umane di procedere alla presa in carico dei dipendenti in carico all’Agenzia Capitolina per le Tossicodipendenze e di provvedere all’assegnazione al Dipartimento Politiche Sociali e Salute dei dipendenti attualmente in organico alla predetta Istituzione;
- di demandare al Dipartimento Coordinamento Sviluppo Infrastrutture e Manutenzione Urbana la presa in carico degli impianti e la voltura delle utenze intestate all’Agenzia Capitolina per le Tossicodipendenze;
- di demandare al Dipartimento Valorizzazione del Patrimonio e Politiche Abitative la presa in carico del compendio immobiliare attualmente attribuito all’Agenzia Capitolina per le Tossicodipendenze per la successiva consegna alle strutture capitoline interessate.

Con Deliberazione n. 51 del 16/02/2023 l’Assemblea Capitolina ha deliberato di approvare il Rendiconto della Gestione al 31 dicembre 2021 dell’Istituzione “Agenzia Capitolina per le Tossicodipendenze”, che presenta un utile d’esercizio pari ad € 84.750,78 da destinare ad incremento del fondo di dotazione ed un risultato di amministrazione pari ad € 3.794.452,09.

Con Deliberazione n. 52 del 16/02/2023 l’Assemblea Capitolina ha deliberato di approvare il Bilancio Previsionale 2022 - Pluriennale 2022-2024 dell’Istituzione “Agenzia Capitolina per le Tossicodipendenze”, unitamente al Piano Programma 2022-2024.

2. ISTITUZIONE SISTEMA DELLE BIBLIOTECHE CENTRI CULTURALI

2.1. SCHEDA TECNICA

| DATI ANAGRAFICI DELLA PARTECIPATA | |
|--|--|
| Codice Fiscale | 02438750586 |
| Denominazione | Istituzione Sistema Biblioteche Centri Culturali |
| Data di costituzione della partecipata | 1996 |
| Forma giuridica | Istituzione |
| Tipo di fondazione | |
| Altra forma giuridica | |
| Stato di attività della partecipata | attiva |

| SEDE LEGALE DELLA PARTECIPATA | |
|--------------------------------------|---------------------------|
| Stato | Italia |
| Provincia | Roma |
| Comune | Roma |
| CAP | 00197 |
| Indirizzo | Via Ulisse Aldrovandi, 16 |
| Telefono | |
| FAX | |
| Email | |

| SETTORE DI ATTIVITÀ DELLA PARTECIPATA | |
|--|--|
| Attività 1 | 91 – Attività di biblioteche, archivi, musei ed altre attività culturali |

| QUOTA DI POSSESSO (quota diretta e/o indiretta) | |
|--|------------------------|
| Tipologia di Partecipazione | Partecipazione diretta |
| Quota diretta | 100% |

 2.2. SCHEDA INFORMATIVA

Costituzione: con deliberazione del Consiglio Comunale n. 23/96 è stata costituita l'“Istituzione Sistema delle Biblioteche Centri Culturali” ai sensi dell'art. 22 della L. 142/90 e dell'art. 33 dello Statuto del Comune di Roma.

Compagine sociale: La misura della partecipazione dell'Amministrazione Capitolina è del 100%.

Mission: l'Istituzione è un servizio bibliotecario pubblico che garantisce a tutti il diritto di accesso alla cultura e all'informazione e promuove lo sviluppo della comunicazione in tutte le sue forme.

Sue principali finalità sono:

- favorire la diffusione dell'informazione scritta e audiovisiva e la promozione della pubblica lettura;
- promuovere la crescita culturale e civile di tutta la comunità urbana e metropolitana valorizzando la pluralità delle diverse etnie e culture;
- favorire la conoscenza della storia, delle tradizioni, della realtà locale.

L'Istituzione Sistema delle Biblioteche Centri Culturali di Roma Capitale programma e coordina le attività e i servizi delle 39 biblioteche presenti sul territorio della città, dal centro alla periferia.

Le biblioteche garantiscono a tutti, senza distinzione di età, razza, sesso, religione, nazionalità, lingua o condizione sociale, il diritto alla conoscenza e all'informazione.

Promuovono la lettura quale fattore di crescita sociale e civile mettendo a disposizione libri, materiali audio e video, sezioni dedicate ai bambini e ai ragazzi e spazi per leggere e studiare.

Collaborano con altre istituzioni, enti e associazioni per la realizzazione di iniziative ed eventi integrati in un sistema culturale su scala metropolitana.

Oggetto Sociale: sono compiti dell'Istituzione:

- programmare e coordinare le strutture e i servizi del Sistema biblioteche centri culturali del Comune di Roma nel rispetto delle finalità di cui al precedente articolo;
- promuovere il coordinamento dei servizi bibliotecari, di qualsiasi tipologia o titolarità presenti sul territorio, anche con l'intento di realizzare un più ampio sistema bibliotecario su scala metropolitana;
- promuovere lo sviluppo sul territorio del Servizio Bibliotecario Nazionale;
- gestire le attività di formazione, qualificazione e aggiornamento del personale in collaborazione con la Città metropolitana e la Regione.

Il Regolamento di funzionamento e gestione, (approvato con D.C.C. n. 23/96 e poi parzialmente modificato con successiva D.C.C. n. 41 del 2001) prevede che 1) le principali finalità dell'Istituzione sono *“favorire la diffusione dell'informazione scritta e audiovisiva e la promozione della pubblica lettura; promuovere la crescita culturale e civile di tutta la comunità urbana e metropolitana valorizzando la pluralità delle diverse etnie e culture; favorire la conoscenza della storia, delle tradizioni e della realtà locale”*; 2) che i compiti dell'Istituzione sono *“programmare e coordinare le strutture e i servizi del Sistema Biblioteche Centri Culturali del Comune di Roma nel rispetto delle finalità di cui al precedente articolo; promuovere il coordinamento dei servizi bibliotecari, di qualsiasi tipologia o titolarità presenti sul territorio, anche con l'intento di realizzare un più ampio sistema bibliotecario su scala metropolitana; promuovere lo sviluppo sul territorio del Servizio Bibliotecario Nazionale; gestire le attività di formazione, qualificazione e aggiornamento del personale, in collaborazione con la Provincia e la Regione”*.

2.3. ALTRE INFORMAZIONI

Con Ordinanza Sindacale n. 173 dell'11 agosto 2020 è stato nominato il sig. Vittorio Bo quale Commissario per la gestione provvisoria dell'Istituzione, per poter ovviare all'assenza di governance ed adottare atti di continuità nella gestione, nelle more di ricostituzione dell'organo amministrativo. La durata della carica è prevista fino alla ricostituzione del nuovo CdA.

Con Deliberazione del Commissario Straordinario con i poteri dell'Assemblea Capitolina n. 43 del 27 maggio 2016 sono stati approvati i Bilanci di esercizio dell'Istituzione, annualità 2012 e 2013.

Con Deliberazione di Assemblea Capitolina n. 88 del 12 agosto 2021 sono stati approvati i Bilanci di esercizio dal 2014 al 2019.

I bilanci successivi devono essere approvati dall'Assemblea Capitolina.

3. AGENZIA PER IL CONTROLLO E LA QUALITÀ DEI SERVIZI PUBBLICI LOCALI DI ROMA CAPITALE

3.1. SCHEDA TECNICA

DATI ANAGRAFICI DELLA PARTECIPATA

| NOME DEL CAMPO | Indicazioni per la compilazione |
|---|--|
| Codice Fiscale | 97262390582 |
| Denominazione | Agenzia per il controllo e la qualità dei servizi pubblici locali di Roma Capitale |
| Data di costituzione della partecipata | 14 marzo 2002 |
| Forma giuridica | Altra forma giuridica NON SOCIETARIA |
| Tipo di fondazione | Scegliere un elemento. |
| Altra forma giuridica | |
| Stato di attività della partecipata | attiva |
| Data di inizio della procedura | |
| Società con azioni quotate in mercati regolamentati | |
| Società che ha emesso strumenti finanziari quotati in mercati regolamentati (ex TUSP) | |
| La società è un GAL | |

SEDE LEGALE DELLA PARTECIPATA

| NOME DEL CAMPO | Indicazioni per la compilazione |
|----------------|------------------------------------|
| Stato | Italia |
| Provincia | Roma |
| Comune | Roma |
| CAP | 00187 |
| Indirizzo | Via di San Nicola da Tolentino, 45 |
| Telefono | 06.88818444 |
| FAX | 06.88818444 |
| Email | Info@agenzia.roma.it |

SETTORE DI ATTIVITÀ DELLA PARTECIPATA

| NOME DEL CAMPO | Indicazioni per la compilazione |
|----------------|---|
| Attività 1 | 94.99.90 Attività di altre organizzazioni associative nca |
| Attività 2 | |
| Attività 3 | |
| Attività 4 | |

QUOTA DI POSSESSO (quota diretta e/o indiretta)

| NOME DEL CAMPO | Indicazioni per la compilazione |
|-----------------------------|---------------------------------|
| Tipologia di Partecipazione | Partecipazione diretta |
| Quota diretta | 100% |

3.2. SCHEDA INFORMATIVA

COSTITUZIONE DELL'ENTE

2002

COMPAGINE SOCIETARIA

Roma Capitale 100%

MISSION

L'Agenzia espleta funzioni di verifica e monitoraggio della qualità dei servizi pubblici locali nonché di supporto propositivo e tecnico-conoscitivo nei confronti dell'Assemblea Capitolina, del Sindaco, della Giunta Capitolina e dei Municipi. Le funzioni attribuite all'Agenzia sono esercitate in piena autonomia e con indipendenza di giudizio e valutazione.

OGGETTO SOCIALE

- a) verifica le modalità di erogazione dei servizi con poteri di accesso e di acquisizione della documentazione e delle notizie utili, nei confronti dei soggetti gestori, come definiti dai rispettivi contratti di servizio, ovvero dalle concessioni, anche al fine di procedere alla verifica della rispondenza fra i livelli dei parametri di servizio ivi contenuti ed il livello effettivamente erogato nel corso del periodo di riferimento, acquisendo e valutando preventivamente le analisi effettuate dai comitati paritetici di vigilanza previsti in ciascun contratto, senza escludere il ricorso a verifiche dirette. I contratti di servizio sottoscritti da 12 Roma Capitale con gli Enti gestori di servizi pubblici possono prevedere apposite clausole atte a garantire il pieno accesso dell'Agenzia alle informazioni ed ai dati ad essa necessari per lo svolgimento dei propri compiti istituzionali;
- b) assicura la più ampia pubblicità delle condizioni di servizio; studia l'evoluzione del settore dei singoli servizi, anche per verificare le condizioni tecniche, giuridiche ed economiche relative allo svolgimento ed all'erogazione dei medesimi; promuove iniziative volte a migliorare le modalità di erogazione dei servizi; esprime un parere non vincolante sugli standard di qualità definiti nei contratti di servizio;
- c) pubblicizza le condizioni di svolgimento dei servizi pubblici locali, al fine di garantire la massima trasparenza, la concorrenzialità dell'offerta e la possibilità di migliori scelte da parte degli utenti; valuta reclami, istanze e segnalazioni presentate dagli utenti, dai consumatori e dalle associazioni di questi ultimi, ai fini dello svolgimento dei propri compiti istituzionali e li trasmette all'Ufficio Tutela del consumatore e agli altri soggetti competenti, in ordine al rispetto dei livelli qualitativi e tariffari da parte di soggetti esercenti il servizio; verifica periodicamente il positivo riscontro degli utenti mediante indagini e sondaggi di mercato anche a campione; valuta la conformità delle carte dei servizi predisposte dai singoli soggetti erogatori dei servizi pubblici locali agli impegni assunti dall'esercente nel contratto di servizio ed alla normativa vigente; d) su richiesta dell'Assemblea Capitolina, formulata con le

modalità previste dal proprio Regolamento, del Sindaco, della Giunta e dei Consigli Municipali, esprime pareri preventivi sugli schemi degli atti concessori e autorizzativi, delle convenzioni e dei contratti di servizio, nel rispetto dei principi di universalità, di uguaglianza, di efficienza, di continuità e di concorrenza, in modo che tutte le ragionevoli esigenze degli utenti siano soddisfatte;

- d) determina modalità tecniche non obbligatorie di redazione dei bilanci da parte dei soggetti che svolgono servizi pubblici locali; propone la modifica delle clausole delle autorizzazioni e delle condizioni tecniche di svolgimento dei servizi, ove ciò sia richiesto dall'andamento del mercato o dalle ragionevoli esigenze degli utenti;
- e) su richiesta del Presidente dell'Assemblea Capitolina, formulata con le modalità previste dal Regolamento di tale organo, esprime parere in relazione agli effetti prodotti dalle modalità di affidamento dei servizi pubblici locali per verificare il raggiungimento degli indirizzi espressi dall'Assemblea Capitolina.

3.3. ALTRE INFORMAZIONI

Con Deliberazione di Assemblea Capitolina n.76 del 4 ottobre 2022 sono stati approvate le modifiche ed integrazioni dell'atto istitutivo approvato con Deliberazione del Consiglio Comunale n. 39 del 14 marzo 2002. Infatti, al fine di rendere più efficiente il funzionamento dell'Agenzia nella rinnovata configurazione dei suoi Organi, si è reso opportuno ristabilire un assetto collegiale della struttura direttiva dell'Agenzia e disciplinare le modalità di nomina dei suoi componenti.

Il bilancio di esercizio chiuso al 31 dicembre 2021 presenta un risultato positivo di € 235.805.

Come si evince dalla relazione al bilancio consuntivo anno 2021, con il bilancio di previsione di Roma Capitale DAC n. 9/2021), è stato riconosciuto all'Agenzia un contributo di funzionamento pari ad € 1.000.000,00, analogo a quello erogato nel 2020. Tale contributo di funzionamento per l'anno 2021, insieme alle economie di spesa derivanti dalla *governance* dell'Ente, all'assegnazione di una sede di proprietà comunale ed alle entrate derivanti dalla stipula di Convenzioni con alcuni Dipartimenti di Roma Capitale, hanno permesso all'Agenzia lo svolgimento di un'adeguata attività istituzionale.

Il bilancio di esercizio chiuso al 31 dicembre 2022 chiude con un avanzo di gestione non vincolato di € 200.831 che verrà rinviato al prossimo esercizio.

4. AZIENDA SPECIALE FARMASOCIOSANITARIA CAPITOLINA – FARMACAP

4.1. SCHEDA TECNICA

| DATI ANAGRAFICI DELLA PARTECIPATA | |
|--|---|
| Codice Fiscale | 97145550584 |
| Denominazione | FARMACAP - Azienda Speciale Farmasociosanitaria Capitolina |
| Data di costituzione della partecipata | 29/01/1997 |
| Forma giuridica | Azienda speciale |
| Tipo di fondazione | |
| Altra forma giuridica | |
| Stato di attività della partecipata | attiva |

| SEDE LEGALE DELLA PARTECIPATA | |
|--------------------------------------|------------------------|
| Stato | Italia |
| Provincia | ROMA |
| Comune | ROMA |
| CAP | 00154 |
| Indirizzo | VIA OSTIENSE 131 L |
| Telefono | 06570881 |
| FAX | 0657303370 |
| Email | PROTOCOLLO@FARMACAP.IT |

| SETTORE DI ATTIVITÀ DELLA PARTECIPATA | |
|--|--|
| Attività 1 | 47731 - farmacie |
| Attività 2 | 88 - assistenza sociale non residenziale |

| QUOTA DI POSSESSO (quota diretta e/o indiretta) | |
|--|------------------------|
| Tipologia di Partecipazione | Partecipazione diretta |
| Quota diretta | 100% |

4.2. SCHEDA INFORMATIVA

Costituzione: è stata istituita con Deliberazione di G.C. n.5 del 29 gennaio del 1997, a seguito della trasformazione del Servizio delle Farmacie Comunali gestito in economia in azienda speciale sociosanitaria farmaceutica.

La misura della partecipazione dell'Amministrazione Capitolina è del 100%.

Mission: l'Azienda ha per oggetto l'esercizio diretto di 45 farmacie comunali, gestione asili nido e gestione teleservizi.

L'Azienda cura, inoltre, la progettazione e la gestione di progetti di prevenzione e di educazione sanitaria verso i cittadini con particolare riferimento all'impiego del farmaco e all'informazione scientifica anche nei confronti di operatori della sanità pubblica e privata.

L'Azienda ha per oggetto la gestione di servizi e attività collaterali delle ASL; promuove attività di aggiornamento professionale e ricerca nei settori farmaceutico e sociosanitario; inoltre provvede alla gestione di attività affidate dall'Amministrazione Capitolina per la tutela della salute e per lo sviluppo del benessere sociosanitario della collettività. La Farmacap è attiva nel campo degli interventi di sostegno alle fasce deboli della popolazione di tipo preventivo in ambito socio-sanitario con i servizi di Teleassistenza/Telecompagnia ed in passato anche con il Telemonitoraggio/Telesoccorso.

Nel 2004 con Deliberazione di C.C. n.194 del 4 novembre, a parziale modifica ed integrazione degli artt. 2 e 5 dello Statuto di Farmacap, sono state ampliate le competenze attribuite con i seguenti servizi:

- gestione in convenzione con Enti Pubblici e privati di servizi educativi, ricreativi, culturali, sociali e di accoglienza per l'infanzia e di supporto alla famiglia;
- progetti speciali volti all'integrazione di popolazione immigrata nei Municipi;
- servizi di igiene e profilassi a carattere sanitario compresa l'igiene degli alimenti;
- progetti di cooperazione internazionale.

Oggetto Sociale: L'Azienda ha per oggetto:

a) l'esercizio diretto delle farmacie comunali con:

- la dispensazione e la distribuzione delle specialità medicinali, anche veterinarie e dei preparati galenici officinali e magistrali, omeopatici, di erboristeria, e dei prodotti di cui alla tabella dell'allegato 9 del D.M. 375/1988 e successive modificazioni;

- la vendita al pubblico di prodotti parafarmaceutici, dietetici, integratori alimentari ed alimenti speciali, cosmetici e per l'igiene personale;

- la fornitura di materiale di medicazione, presidi medico-chirurgici, reattivi e diagnostici;

b) l'erogazione di ogni altro prodotto o servizio collocabile per legge attraverso il canale della distribuzione al dettaglio o all'ingrosso nel settore farmaceutico e parafarmaceutico;

c) la distribuzione intermedia dei prodotti di cui alla precedente lettera a) a farmacie pubbliche e private, alle USL e ad ogni altro soggetto autorizzato;

d) la gestione di servizi e attività collaterali delle USL;

e) la progettazione e la gestione di progetti di prevenzione e di educazione sanitaria verso i cittadini con particolare riferimento all'impiego del farmaco e all'informazione scientifica anche nei confronti di operatori della sanità pubblica e privata;

f) attività di aggiornamento professionale e ricerca nei settori farmaceutico e sociosanitario, anche mediante la gestione diretta delle necessarie attività;

g) la gestione di attività affidate dalla amministrazione comunale per la tutela della salute e per lo sviluppo del benessere socio-sanitario della collettività;

h) gestione in convenzione con Enti Pubblici e privati di servizi educativi, ricreativi, culturali, sociali e di accoglienza per l'infanzia e di supporto alla famiglia;

- i) progetti speciali volti all'integrazione di popolazione immigrata nei Municipi;
- l) servizi di igiene e profilassi a carattere sanitario compresa l'igiene degli alimenti;
- m) progetti di cooperazione internazionale.

4.3. ALTRE INFORMAZIONI

Con deliberazione di Giunta Capitolina n. 116 del 19 maggio 2021 si stabiliva di *“proseguire il periodo di Commissariamento dell’Azienda Speciale Farmacap al fine di garantire la continuazione delle attività aziendali intraprese dal precedente organo amministrativo e per predisporre ed organizzare quanto occorra in esecuzione del progetto di riorganizzazione delle partecipate di Roma Capitale..., per quanto coinvolga Farmacap...”*.

Al fine di garantire la continuità aziendale di Farmacap, considerato che il Piano di Razionalizzazione richiedeva ulteriori tempi di istruttoria, è stata elaborata la Deliberazione di Giunta Capitolina n. 275 del 19 novembre 2021 nel cui dispositivo è stato disposto quanto segue:

“1. di procedere alla parziale revoca della Deliberazione della Giunta Capitolina n. 116/2021, in relazione a quanto disposto al punto 2 ovvero ” 2. di assegnare al nominando Commissario il compito di formulare, nel termine di trenta giorni dall’approvazione del suindicato progetto di razionalizzazione da parte dei competenti organi dell’Amministrazione Capitolina, un apposito Cronoprogramma da sottoporre all’approvazione della Giunta Capitolina nel quale verranno esplicitate le attività ed i tempi di esecuzione del progetto di razionalizzazione”;

2. di dare termine al Commissario Straordinario di Farmacap di 30 giorni dalla comunicazione della presente per la formulazione del Piano di Risanamento 2021-2023 dell’Azienda Farmacap in modo tale da garantire la continuità aziendale e superare le criticità evidenziate nelle comunicazioni e atti richiamati in premessa”.

Con nota prot. CS.JM n. 113 del 23 novembre 2021, acquisita agli atti del Dipartimento Partecipate – Gruppo Roma Capitale con nota prot. n. RL/5983 del 24 novembre 2021, è pervenuta una “nota preliminare sul piano di risanamento aziendale 2021-2023” avente lo scopo di rappresentare al Sindaco di Roma Capitale e alla Giunta Capitolina neo costituita:

- le azioni intraprese dall’attuale Commissario Straordinario dell’Azienda;
- le indicazioni prospettiche delineate entro il termine di 30 giorni, per un piano di risanamento;
- i principi ai quali si potrebbe ispirare un possibile piano di sviluppo.

Con Deliberazione di Assemblea Capitolina n.33 del 12 maggio 2022 sono stati approvati i bilanci d’esercizio dal 2013 al 2019.

Con Deliberazione di Assemblea Capitolina n.34 del 12 maggio 2022 è stato approvato il bilancio d’esercizio dell’anno 2020.

Con Deliberazione di Assemblea Capitolina n.35 del 17 maggio 2022 è stato approvato il piano di risanamento 2021-2024.

Con Deliberazione di Assemblea Capitolina n.59 del 2 agosto 2022 è stata approvato il bilancio d’esercizio 2021.

I bilanci d’esercizio chiudono con i seguenti risultati:

- il bilancio d’esercizio 2013, perdita pari a € 3.101.804,00;
- il bilancio d’esercizio 2014, perdita pari a € 2.399.930,00;
- il bilancio d’esercizio 2015, utile pari a € 15.543,00;
- il bilancio d’esercizio 2016, perdita pari a € 4.634.117,00;
- il bilancio d’esercizio 2017, utile pari a € 360.245,00;
- il bilancio d’esercizio 2018, perdita pari a € 1.759.456,00;
- il bilancio d’esercizio 2019, perdita pari a € 5.574.618,00;
- il bilancio d’esercizio 2020, perdita pari ad € 2.827.467,00;

- il bilancio d'esercizio 2021, perdita pari ad € € 2.376.965,00

Con Deliberazione di Assemblea Capitolina n.60 del 2 agosto 2022 è stata approvata la modifica allo statuto di Farmacap, per le finalità di seguito esposte:

- adeguamento alle variazioni normative che si sono succedute dopo tale data, con particolare riferimento al D.Lgs. n. 267/2000 (Testo Unico enti Locali);
- alle variazioni introdotte dal D.Lgs. n. 118/2011 e ss.mm.ii. che ha imposto delle variazioni all'art. 114 del D.Lgs n. 267/2000 avente ad oggetto proprio "Aziende speciali e istituzioni"; le principali modifiche inserite sono quelle relative:
 - al riferimento ai principi contabili generali di cui all'allegato 1 al D.Lgs. n. 118/2011 e al codice civile;
 - al passaggio dal concetto di "pareggio di bilancio" a quello di "equilibrio economico";
 - all'introduzione del budget economico almeno triennale al posto del bilancio economico e di previsione annuale e triennale;
 - all'introduzione del piano degli indicatori di bilancio quale documento obbligatorio;
- adeguamento a quanto stabilito dal D.L. n. 78/2010 in merito alla riduzione dei costi degli apparati amministrativi;
- adeguamento a quanto previsto dalla deliberazione del Consiglio Comunale n. 22 del 19 gennaio 2001 "Istituzione dei Municipi" - Modifica ed integrazioni dello Statuto del Comune di Roma;
- adeguamento a quanto previsto nello Statuto di Roma Capitale approvato con Deliberazione di Assemblea Capitolina n. 8 del 7 marzo 2013 e ss.mm.ii;
- adeguamento alla Deliberazione di Assemblea Capitolina n. 109 del 30 novembre 2021 avente ad oggetto "Indirizzi per la designazione, la nomina e la revoca dei rappresentanti di Roma Capitale presso Enti, Aziende, Istituzioni e Società Partecipate".

Con Deliberazione di Giunta Capitolina n. 289 del 5 agosto 2022 è stato ricostituito il Consiglio di Amministrazione di Farmacap, composto di tre membri, e nominato il nuovo Collegio dei Revisori.

Con Deliberazione n.63 del 29 marzo 2023 l'Assemblea Capitolina ha deliberato:

1. *di approvare le Linee guida per l'approvazione del Contratto di Servizio 2023-2025 tra Roma Capitale - Dipartimento Politiche Sociali e Salute e l'Azienda Farmasociosanitaria Farmacap, riguardanti la gestione del Servizio di Prossimità socio-sanitaria e realizzazione di attività legate alla salute e al benessere delle persone anziane, nel periodo dall'1 gennaio 2023 al 31 dicembre 2025, allegato al presente atto per costituirne parte integrante e sostanziale;*
2. *di predisporre, successivamente all'approvazione delle presenti Linee guida, di concerto con l'Azienda Farmacap, apposito Contratto di Servizio tra Roma Capitale - Dipartimento Politiche Sociali e Salute e l'Azienda Farmasociosanitaria Farmacap, da sottoporre all'approvazione dell'Assemblea Capitolina;*
3. *di dare mandato al Dipartimento Politiche Sociali e Salute di predisporre ogni utile e necessario adempimento connesso e conseguente all'approvazione del presente atto. "*

5. AZIENDA SPECIALE PALAEXPO

5.1. SCHEDA TECNICA

| DATI ANAGRAFICI DELLA PARTECIPATA | |
|--|---------------------------|
| Codice Fiscale | 97152030587 |
| Denominazione | AZIENDA SPECIALE PALAEXPO |
| Data di costituzione della partecipata | 29/7/1997 |
| Forma giuridica | Azienda speciale |
| Tipo di fondazione | |
| Altra forma giuridica | |
| Stato di attività della partecipata | attiva |

| SEDE LEGALE DELLA PARTECIPATA | |
|--------------------------------------|-----------------------------|
| Stato | Italia |
| Provincia | ROMA |
| Comune | ROMA |
| CAP | 00184 |
| Indirizzo | VIA NAZIONALE 194 |
| Telefono | 06 69 62 72 232 |
| FAX | |
| Email | amministrazione@palaexpo.it |

| NOME DEL CAMPO | |
|-----------------------|--|
| Attività 1 | 91.03.00 Gestione di luoghi e monumenti storici e attrazioni simili |
| Attività 2 | 91.02.00 Attività di musei |
| Attività 3 | 90.04.00 Gestione di teatri, sale da concerto e altre strutture artistiche |
| Attività 4 | 47.61.00 Commercio al dettaglio di libri nuovi in esercizi specializzati |

| QUOTA DI POSSESSO | |
|-----------------------------|------------------------|
| Tipologia di Partecipazione | Partecipazione diretta |
| Quota diretta | 100% |

5.2. SCHEDA INFORMATIVA

Costituzione: con deliberazione del Consiglio Comunale n. 150 del 29 luglio 1997, il Comune di Roma ha costituito l'Azienda Speciale denominata "Azienda Palaexpo" per la gestione del Palazzo delle Esposizioni, al fine di provvedere alla progettazione e realizzazione di mostre nonché di tutte le iniziative culturali, le attività accessorie ed i servizi ad esso connessi, oltre alla progettazione e diffusione di attività teatrali, cinematografiche, audiovisive e multimediali. L'Azienda provvede all'esercizio di attività in settori complementari e affini a quelli sopra indicati che siano ad essa affidate da Roma Capitale o da altri enti pubblici o privati.

Compagine sociale: la misura della partecipazione dell'Amministrazione Capitolina è del 100%.

Mission: Gestione del Palazzo delle Esposizioni, del Macro e dell'ex Mattatoio, dove provvede alla progettazione e realizzazione di mostre; provvede a progettare e diffondere attività teatrali, cinematografiche, audiovisive e multimediali.

L'Azienda Speciale Palaexpo è diventata un "Polo del Contemporaneo" in grado di rappresentare, per la Città di Roma, un luogo pubblico di produzione culturale che possa proporre nuovi e organici modelli di incontro tra diverse discipline, di convergenza fra sperimentazione e ricerca artistica e scientifica, di nuove forme di uso del museo e dello spazio espositivo in genere, di centro propulsore di una attività pedagogica e formativa aperta alle richieste di cultura da parte dei diversi pubblici.

L'Azienda Speciale Palaexpo si pone oggi come uno dei più importanti organizzatori di Arte e Cultura in Italia e gestisce il Palazzo delle Esposizioni, il Macro e il Mattatoio per conto di Roma Capitale.

Quello gestito dall'Azienda Speciale Palaexpo è, dunque, un vero sistema integrato di spazi ed eventi per la cultura, in grado di raggiungere un pubblico numeroso ed attento; in tale contesto si pone l'obiettivo di far dialogare i presidi culturali e le realtà più attive nell'ambito cittadino, nonché di confrontarsi e di scambiare esperienze con centri culturali e di ricerca, università a livello sia nazionale che internazionale.

Oggetto Sociale: 1. la gestione del Palazzo delle Esposizioni; in tale ambito provvede alla progettazione e realizzazione di mostre, nonché a tutte le iniziative culturali, le attività accessorie ed i servizi ad esso connessi; provvede anche alla progettazione e diffusione di attività teatrali, cinematografiche, audiovisive e multimediali.

2. l'Azienda può provvedere all'esercizio di attività in settori complementari ed affini a quelli indicati al primo comma, che siano ad essa affidate dal Comune di Roma o da altri enti pubblici o privati.

3. l'Azienda provvede alle attività costituenti l'oggetto sociale direttamente, tramite contratti di incarico professionale o a mezzo di accordi contrattuali, previste dalle leggi in vigore, con imprese pubbliche e/o private, nonché' alla realizzazione di tali attività anche per conto terzi.

4. L'Azienda instaura e sviluppa rapporti di collaborazione con le autorità dello stato, con la regione, la provincia, gli altri enti pubblici e le università, nonché con fondazioni e istituzioni, pubbliche e private, espositive e culturali italiane e straniere, stipulando con esse convenzioni ed accordi di programma, nel rispetto degli indirizzi dettati dal consiglio comunale.

5. l'Azienda può compiere operazioni commerciali, finanziarie e mobiliari, inclusa la prestazione di garanzie, nonché' assumere, per il raggiungimento di fini complementari o strumentali allo scopo istituzionale, partecipazioni in enti, associazioni, consorzi, società a capitale pubblico, privato o misto, e svolgere in genere qualsiasi attività ritenuta utile ai fini sociali.

5.3. ALTRE INFORMAZIONI

Con deliberazione di Assemblea Capitolina n. 106 del 06 agosto 2020, rubricata "Attribuzione in favore dell'Azienda Speciale Palaexpo delle funzioni di "Polo Espositivo dell'arte e della cultura contemporanea", modifica statutaria e conseguente concessione in uso gratuito in favore della medesima Azienda del Palazzo delle Esposizioni, del Macro di Via Nizza e del Mattatoio per la durata di venti anni, finalizzata alla gestione e valorizzazione degli stessi", sono state autorizzate le modifiche degli articoli 1 ("Denominazione, natura, sede") e 2, comma 1, ("Oggetto") dello Statuto dell'Azienda Speciale Palaexpo.

In particolare è stato deliberato:

- di attribuire all'Azienda Speciale Palaexpo le funzioni di "Polo Espositivo dell'arte e della cultura contemporanea" in applicazione delle disposizioni di cui all'articolo 42, comma 2, lettera e), del Testo Unico delle leggi sull'ordinamento degli Enti Locali (TUEL), approvato con decreto legislativo 18 agosto 2000, n. 267 e delle disposizioni di cui al Capo II (Principi della valorizzazione dei beni culturali), Titolo II, Parte Seconda, del Codice dei beni culturali e del paesaggio, approvato con decreto legislativo 22 gennaio 2004, n. 42;

- di assegnare all'Azienda Speciale Palaexpo, in concessione d'uso ventennale e con l'obiettivo della loro valorizzazione, i seguenti beni immobili di proprietà di Roma Capitale che costituiscono demanio culturale e sono destinati unitariamente alla composizione strutturale ed all'articolazione organizzativa del Polo Espositivo dell'arte e della cultura contemporanea:

A) immobile denominato "Palazzo delle Esposizioni";

B) Macro di Via Nizza, con destinazione d'uso "museo e servizi accessori";

C) Edifici dell'Ex Mattatoio così denominati: Macro Testaccio, comparto G, edifici 9a e 9b, aventi come destinazione d'uso "attività espositive pubbliche - Macro"; La Pelanda, comparto D, edificio 10, avente come destinazione d'uso "centro di produzione multi mediale e servizi"; Rimessini, comparto F, edifici 12a e 12b, aventi come destinazione d'uso "servizi pubblici e privati per ristorazione e tempo libero, commerciali e ricreativi".

Con deliberazione di Giunta Capitolina n. 1 del 10 gennaio 2020 rubricata "Approvazione del Contratto di servizio da stipularsi tra Roma Capitale e Azienda Speciale Palaexpo per il triennio 2020-2022", veniva approvato lo schema del Contratto di Servizio per il triennio 2020-2022, disciplinante i rapporti tra Roma Capitale e l'Azienda Speciale Palaexpo; in tale sede veniva stabilito il corrispettivo, posto a carico di Roma Capitale nei confronti dell'Azienda Speciale Palaexpo per il funzionamento degli spazi ed essa affidati, nella misura pari ad € 14.970.108,61 (IVA inclusa) per ciascuna delle annualità 2020, 2021 e 2022, quale quota parte delle spese sostenute dalla stessa Azienda per la gestione degli spazi ad essa affidati.

I Bilanci annualità dal 2015 al 2021 dell'Azienda si sono chiusi in utile (esercizio 2015 euro 4.353; esercizio 2016 euro 24.776; esercizio 2017 euro 236.305; esercizio 2018 euro 737.603; esercizio 2019 euro 190.808; esercizio 2020 € 788.775; esercizio 2021 € 746.625 di cui è stata decisa in parte la distribuzione) e sono stati tutti approvati dalla Assemblea capitolina.

Il personale dell'Azienda al 31.12.2021 è composto da n. 67 unità.

Con O.S. n.109 del 28 giugno 2022 si è proceduto al rinnovo del Consiglio di Amministrazione dell'Azienda, composto da cinque membri.

Il modello gestionale aziendale è improntato alla massima elasticità, basandosi sulla esternalizzazione di tutte quelle prestazioni/servizi (ad alto contenuto di manodopera) non strettamente legate alla produzione ed alla relativa struttura di supporto (staff interno). In particolare sono esternalizzati i servizi di biglietteria, controllo accessi, custodia delle sale, portineria, pulizie, conduzione e manutenzione impianti, vigilanza armata.

6. FONDAZIONE BIOPARCO DI ROMA

6.1. SCHEDA TECNICA

| DATI ANAGRAFICI DELLA PARTECIPATA | |
|---|---|
| Codice Fiscale | 05384961008 |
| Denominazione | FONDAZIONE BIOPARCO DI ROMA |
| Data di costituzione della partecipata | 29/07/2004 |
| Forma giuridica | Fondazione |
| Tipo di fondazione | Fondazione di partecipazione |
| Altra forma giuridica | |
| Stato di attività della partecipata | attiva |
| Data di inizio della procedura | Fare clic o toccare qui per immettere una data. |
| Società con azioni quotate in mercati regolamentati | NO |
| Società che ha emesso strumenti finanziari quotati in mercati regolamentati (ex TUSP) | NO |
| La società è un GAL | NO |

| SEDE LEGALE DELLA PARTECIPATA | |
|--------------------------------------|----------------------------------|
| Stato | Italia |
| Provincia | ROMA |
| Comune | ROMA |
| CAP | 00197 |
| Indirizzo | VIALE DEL GIARDINO ZOOLOGICO, 20 |
| Telefono | 06/3608211 |
| FAX | 06/3207389 |
| Email | |

| SETTORE DI ATTIVITÀ DELLA PARTECIPATA | |
|--|---|
| Attività 1 | 91.04.00 - Attività degli orti botanici, dei giardini zoologici e delle riserve naturali |
| Attività 2 | 47.78.36 - Commercio al dettaglio di chincaglieria e bigiotteria (inclusi gli oggetti ricordo e gli articoli di promozione pubblicitaria) |
| Attività 3 | 82.99.99 - Altri servizi di supporto alle imprese nca |

| QUOTA DI POSSESSO | |
|-----------------------------|------------------------|
| Tipologia di Partecipazione | Partecipazione diretta |
| Quota diretta | 80% |

6.2. SCHEDA INFORMATIVA

Costituzione: Verbale di Assemblea Straordinaria del 29.07.2004

La Fondazione Bioparco nasce con Delibera C.C. n.141 del 26 luglio 2004 dalla trasformazione della società mista pubblico-privato Bioparco S.p.A. (precedentemente costituita a Roma il 17 settembre 1997 sulla base della Delibera C.C. n. 102 del 23 maggio 1996).

Il Fondo patrimoniale della Fondazione è costituito dal capitale sociale della trasformata società per azioni e dalla concessione amministrativa, a titolo gratuito e a tempo indeterminato, dell'insieme dei beni, degli impianti delle strutture e degli animali costituenti il complesso Bioparco.

Compagine sociale: sono Soci Fondatori Promotori il Comune di Roma, la Cecchi Gori Holding S.r.l. e la Costa Edutainment S.p.A.

Mission: promuovere la piena valorizzazione del bioparco di roma come centro di educazione ambientale e naturalistica, strumento di conoscenza degli animali e del loro habitat, nonché di divulgazione scientifica e di elaborazione culturale relativa alla conservazione delle specie viventi e della natura; favorire la conservazione di specie minacciate di estinzione, etc...(vedi art. 3 dello statuto).

Oggetto Sociale: promuovere la piena valorizzazione del bioparco di roma come centro di educazione ambientale e naturalistica, strumento di conoscenza degli animali e del loro habitat, nonché di divulgazione scientifica e di elaborazione culturale relativa alla conservazione delle specie viventi e della natura; favorire la conservazione di specie minacciate di estinzione, etc...(vedi art. 3 dello statuto).

6.3. ALTRE INFORMAZIONI

Con Ordinanza della Sindaca n. 37 del 1 marzo 2021 erano stati nominati i quattro membri del Consiglio di Amministrazione di competenza del socio fondatore capitolino, sig. Francesco Petretti (Presidente), sig. Andrea Ciannavei, sig.ra Chiara Grasso e sig.ra Edoarda Sanci, mentre la carica di vicepresidente veniva ricoperta dal sig. Nicola Costa, espressione del socio Costa Edutainment.

Gli stessi sono stati sostituiti con l'ordinanza n. 102 del 22 giugno 2022 da: sig.ra Paola Palanza (Presidentessa), sig. Daniele Funicelli, sig.ra Laura Ricceri, sig. Paolo Selleri.

Con l'ordinanza n. 143 del 10 agosto 2022 sono stati nominati i componenti del Comitato di Vigilanza: sig. Giancarlo Ceci (Presidente), sig. Massimiliano Bisia e sig.ra Elisa De Tiberiis.

In data 07 giugno 2022 il Dipartimento Partecipate acquisiva con prot. RL/2022/2514 la Nota prot. 400/2022 del 6 giugno 2022 in cui la Fondazione comunicava l'approvazione del bilancio consuntivo 2021 da parte del C.d.A., avvenuta in data 25 maggio 2022, precisando che il fascicolo era stato pubblicato sul loro sito istituzionale nell'area "Amministrazione Trasparente".

Il bilancio d'esercizio 2021, come pubblicato sul sito, riporta una perdita di € 723.490,00 rispetto ad un utile conseguito nell'esercizio precedente pari a € 740.949,00.

La prosecuzione dello stato emergenziale relativo alla pandemia SARS - COVID-19, anche per l'anno 2021, ha portato ad applicare restrizioni, in ossequio alle prescrizioni dei Decreti della Presidenza del Consiglio ed in linea con lo Stato di emergenza proclamato nell'intera Nazione

(contingentamento delle presenze, temporanee chiusure del parco, preclusione all'accesso temporaneo di alcuni spazi chiusi, riduzione del numero dei fruitori delle sale). Tale situazione ha compromesso la capacità di generare risorse attraverso la bigliettazione e ha comunque condizionato anche l'andamento delle attività di gestione ordinaria e straordinaria.

Il personale dipendente al 31/12/2021 risulta, dalla "*Relazione di Gestione Es. 2021*", di 88 unità. La Convenzione stipulata tra Roma Capitale e la Fondazione Bioparco di Roma in data 23/10/2019 con scadenza al 31/12/2021 è stata automaticamente rinnovata di 12 mesi, pertanto la scadenza è fissata per il 31/12/2022.

Il bilancio d'esercizio chiuso al 31 dicembre 2022 presenta un utile di euro 1.170.700

7. FONDAZIONE MONDO DIGITALE

7.1. SCHEDA TECNICA

| DATI ANAGRAFICI DELLA PARTECIPATA | |
|--|---|
| Codice Fiscale | 06499101001 |
| Denominazione | Fondazione Mondo Digitale (dal 15/12/2022 Fondazione Mondo Digitale ETS) |
| Data di costituzione della partecipata | 16/02/2001 Consorzio Gioventù Digitale - dal 03/05/2006 Trasformata in Fondazione Mondo Digitale - dal 15/12/2022 diventata Ente del Terzo Settore |
| Forma giuridica | Fondazione |
| Tipo di fondazione | Fondazione di partecipazione |
| Altra forma giuridica | |
| Stato di attività della partecipata | attiva |
| Società con azioni quotate in mercati regolamentati | NO |
| Società che ha emesso strumenti finanziari quotati in mercati regolamentati (ex TUSP) | NO |
| La società è un GAL | NO |

| SEDE LEGALE DELLA PARTECIPATA | |
|--------------------------------------|-------------------------|
| Stato | Italia |
| Provincia | RM |
| Comune | Roma |
| CAP | 00139 |
| Indirizzo | Via della Bufalotta 374 |
| Telefono | 06-42014109 |
| FAX | |
| Email | Info@mondodigitale.org |

| SETTORE DI ATTIVITÀ DELLA PARTECIPATA | |
|--|--|
| Attività 1 | 85.59.90 - Altri servizi di istruzione nca |

| QUOTA DI POSSESSO | |
|--|------------------------|
| Tipologia di Partecipazione | Partecipazione diretta |
| Quota diretta (da amministrazione trasparente) | 0% |
| Quota diretta Bilancio consolidato | 25% |

7.2. SCHEDA INFORMATIVA

Costituzione: 16/02/2001 Consorzio Gioventù Digitale – Dal 03/05/2006 Trasformazione In Fondazione Mondo Digitale.

La storia della Fondazione Mondo Digitale comincia nel 2001, con la creazione del Consorzio Gioventù Digitale (CGD), partnership pubblico-privata tra il Comune di Roma e cinque aziende (Elea, Engineering, eWorks, Unisys e Wind Telecomunicazioni), organizzazione senza scopo di lucro guidata dal professore emerito Tullio De Mauro

La Fondazione Mondo Digitale è stata ufficialmente costituita il 31 luglio 2006, inglobando il Consorzio e continuando a perseguirne la missione pubblica, le attività e la rete di relazioni a sostegno dell'alfabetizzazione e dell'innovazione digitale per la creazione di una società della conoscenza inclusiva.

L'alleanza iniziale si è allargata con il sostegno della Regione Lazio e l'apporto di Intel Corporation. Il passaggio da Consorzio a Fondazione ha comportato anche un maggiore impegno: ad oggi i progetti realizzati, a livello locale e internazionale, sono oltre 60.

In particolare, la FMD lavora come un'organizzazione non profit orientata alla conoscenza con un programma integrato di ricerca-azione, sviluppo e implementazione (ARD&I). Un ciclo completo e continuo che affianca al lavoro accademico lo sviluppo di strumenti e di progetti nell'ambito dell'istruzione, dell'inclusione digitale e dello sviluppo territoriale e di comunità. Un aspetto strategico è la spiritualità, cioè l'integrazione della dimensione fisica con quella virtuale in tutti i processi di innovazione promossi.

Compagine sociale: Roma Capitale - WindTre S.p.A. - Engineering Ingegneria Informatica S.p.A. - Unidata S.p.A.

Dal 15 dicembre 2022 con l'iscrizione al Registro Unico Nazionale del Terzo Settore (RUNTS) la Fondazione Mondo Digitale ETS è operativamente e giuridicamente un ente del terzo settore. La trasformazione da ente strumentale controllato da Roma Capitale a ente del terzo settore è stata avviata con Deliberazione dell'Assemblea Capitolina n.30/2021. Con atto del 27/07/2021 (Verbale di assemblea straordinaria del CdA) è stato modificato lo Statuto della Fondazione, per adeguarlo alle disposizioni del Decreto legislativo n. 117 del 3 luglio 2017 "Codice del Terzo Settore".

Il Consiglio di Amministrazione della Fondazione è composto da non meno di 7 e non più di 9 membri, nominati come segue:

- a) 4 membri eletti dall'Assemblea dei Soci Fondatori;
- b) da 3 a 5 membri eletti dal Collegio dei Partecipanti.

Ove il numero dei membri del Collegio dei Partecipanti sia inferiore a 3, il Consiglio di Amministrazione è composto da 5 membri, compreso il Presidente, scelti dall'Assemblea dei Soci Fondatori.

Mission: Da oltre venti anni opera per la diffusione della cultura dell'innovazione per una nuova economia della conoscenza come motore di sviluppo del paese. Uso delle tecnologie digitali come acceleratore sociale, per alimentare la crescita, il benessere, la produttività e la competitività, convinti che un ecosistema innovativo sia un valore per tutti, dal cittadino alle imprese, alle città. Lavorare per una società democratica della conoscenza coniugando innovazione, istruzione, inclusione e valori fondamentali, in modo che i benefici siano a vantaggio di tutte le persone senza escludere o lasciare indietro nessuno. Operare a livello locale, nazionale e internazionale, elaborando modelli di intervento replicabili ovunque. Sono quasi 200 i progetti di inclusione e innovazione sociale realizzati

finora, finanziati anche con fondi europei. Intervento sulle emergenze con soluzioni innovative e sistemiche in settori strategici per lo sviluppo del paese, proprio in termini di Pil (abbandoni scolastici, disoccupazione giovanile, parità di genere, invecchiamento attivo ecc.).

Oggetto Sociale:

La Fondazione non ha scopo di lucro e persegue esclusivamente finalità civiche, solidaristiche e di utilità sociale mediante lo svolgimento delle attività di interesse generale di cui all'articolo 5 dello Statuto.

2. La Fondazione, in particolare, si propone di realizzare le seguenti finalità:

- a) promuovere la cittadinanza digitale e l'alfabetizzazione digitale della popolazione attraverso progetti ed iniziative rivolte innanzitutto ai giovani ed alle categorie fragili potenzialmente escluse dalle opportunità generate dal diffondersi della società della conoscenza (tra cui anziani, disabili, malati, immigrati, rifugiati,);
- b) concorrere allo sviluppo, applicazione e diffusione del concetto di Educazione per la vita nel 21° secolo, includendo lo sviluppo di contenuti, ambienti di apprendimento, attività educative e processi di innovazione ad esso associati, con particolare attenzione all'innovazione didattica, all'abbattimento della povertà educativa e allo sviluppo sostenibile;
- c) concorrere alla creazione di una vasta, eterogenea e diffusa cultura digitale, nonché promuovere la ricerca sulle tendenze e gli sviluppi nel settore delle moderne tecnologie informatiche e telematiche;
- d) concorrere alla creazione di una diffusa cultura di innovazione tecnologica, sociale, civica e auto-imprenditoriale, in particolare nel mondo della scuola e dell'università, promuovendo la ricerca sulle tendenze e gli sviluppi didattici e tecnologici associati all'educazione;
- e) promuovere iniziative e progetti finalizzati ad abbattere la frattura o divario digitale e pari opportunità di accesso alle più moderne tecnologie informatiche e telematiche;
- f) promuovere iniziative e progetti finalizzati ad abbattere il divario intergenerazionale ed interculturale, con particolare riferimento a pari opportunità di accesso alle più moderne tecnologie informatiche e telematiche;
- g) promuovere iniziative e progetti finalizzati a favorire la parità di genere e l'abbattimento del "soffitto di cristallo", favorendo in particolar modo l'orientamento delle ragazze nei settori Steam e l'inserimento delle donne nelle professioni in ambito scientifico, tecnologico e manageriale;
- h) promuovere la diffusione di tecnologie e buone pratiche di innovazione applicate in campo educativo, formativo, civico e culturale ai settori educativi, produttivi e amministrativi con particolare riferimento alle scuole, alle piccole e medie imprese e all'amministrazione pubblica;
- i) sviluppare e promuovere una piattaforma di conoscenza ed attività, integrata con un ambiente virtuale (multimediale online), in sintonia con i bisogni e le istanze di sviluppo civico, culturale, educativo, sociale e sostenibile dell'intero paese, in particolare dell'area metropolitana di Roma e del Lazio, nonché la piena valorizzazione del Centro Città Educativa;
- j) contribuire a sostenere *creatività, innovazione, autoimprenditorialità, attività di impresa e sviluppo sostenibile* ad alto contenuto tecnologico ed innovativo promosse da giovani imprenditori;
- k) favorire l'inserimento dei giovani nel mercato del lavoro, anche attraverso l'uso delle tecnologie dell'informazione e della comunicazione *e lo sviluppo all'autoimprenditorialità*;
- l) promuovere la formazione professionale con particolare riferimento all'utilizzo delle tecnologie dell'informazione e della comunicazione *e dell'autoimprenditorialità*, anche a favore dei cittadini dei Paesi in via di sviluppo nonché la formazione di personale italiano destinato a svolgere attività di cooperazione allo sviluppo;
- m) promuovere programmi di educazione ai temi dello sviluppo, anche nell'ambito scolastico, e di iniziative volte all'intensificazione degli scambi culturali tra l'Italia e i Paesi in via di sviluppo, con particolare riguardo a quelli tra i giovani;
- n) realizzare interventi in materia di ricerca scientifica e tecnologica ai fini del trasferimento di tecnologie appropriate nei Paesi in via di sviluppo;

o) svolgere attività di cooperazione e di educazione allo sviluppo in favore delle popolazioni dei Paesi in via di sviluppo, ai sensi dell'art. 28, Legge 26 febbraio 1987, n. 49.

1. La Fondazione *persegue gli scopi istituzionali di cui all'art. 4, mediante lo svolgimento delle seguenti attività di interesse generale:*

- a) *educazione, istruzione e formazione professionale, ai sensi della legge 28 marzo 2003, n. 53, e successive modificazioni, nonché attività culturali di interesse sociale con finalità educativa, ai sensi dell'art. 5, comma 1, lett. d) del D.lgs. 3 luglio 2017, n. 117;*
- b) *ricerca scientifica di particolare interesse sociale ed educativo, ai sensi dell'art. 5, comma 1, lett. h) del D.lgs. 3 luglio 2017, n. 117;*
- c) *organizzazione e gestione di attività culturali di interesse sociale ed educativo, ai sensi dell'art. 5, comma 1, lett. i) del D.lgs. 3 luglio 2017, n. 117;*
- d) *formazione extra-scolastica, finalizzata alla prevenzione della dispersione scolastica e al successo scolastico e formativo, alla prevenzione del bullismo e al contrasto della povertà educativa e del divario digitale, ai sensi dell'art. 5, comma 1, lett. l) del D.lgs. 3 luglio 2017, n. 117;*
- e) *cooperazione allo sviluppo, ai sensi della legge 11 agosto 2014, n. 125, e successive modificazioni, ai sensi dell'art. 5, comma 1, lett. n) del D.lgs. 3 luglio 2017, n. 117;*
- f) *servizi finalizzati all'inserimento o al reinserimento nel mercato del lavoro dei lavoratori e delle persone di cui all'articolo 2, comma 4, del D.lgs. 3 luglio 2017, n. 112, ai sensi dell'art. 5, comma 1, lett. p) del D.lgs. 3 luglio 2017, n. 117.*

Nel dettaglio, la Fondazione svolge nell'ambito dei suddetti settori di interesse generale le seguenti attività:

- a) *elabora e realizza progetti che promuovano l'uso delle più moderne tecnologie informatiche e telematiche (anche attraverso il reperimento di risorse pubbliche e private);*
- b) *promuove accordi con scuole, istituti di formazione, università, enti del Terzo settore, imprese, associazioni, istituzioni locali e governative, organizzazioni non governative ed altre organizzazioni rilevanti per la sua missione;*
- c) *promuove la realizzazione di Palestre dell'Innovazione, ambienti educativi innovativi ideati per esercitare il modello di Educazione per la vita nel 21° secolo, e dedicati all'innovazione didattica, all'orientamento e formazione sui lavori del futuro, all'abbattimento della povertà educativa;*
- d) *promuove progetti, organizza mostre ed eventi relativi allo sviluppo di didattiche innovative nella scuola;*
- e) *organizza e promuove i concorsi Global Junior Challenge e RomeCup;*
- f) *allestisce ed anima spazi destinati alla promozione di nuove esperienze didattiche, in particolare nel settore della scienza e della tecnologia e dell'autoimprenditorialità, nel contesto di una nuova Educazione per la Vita nel 21° secolo;*
- g) *organizza concorsi e campagne di comunicazione con particolare attenzione all'utilizzo delle tecnologie informatiche e telematiche e allo sviluppo dell'innovazione e dell'autoimprenditorialità;*
- h) *provvede alla gestione e promozione del Centro Città Educativa e all'esercizio logistico delle varie attività concernenti la sua utilizzazione.;*
- i) *l'attività di ricerca, raccolta, documentazione, archiviazione e diffusione, in forma non esclusivamente digitale, relativa alle esperienze didattiche innovative realizzate dalle scuole, inclusa la creazione e la gestione di siti web dedicati e banche dati;*
- j) *promuove la ricerca scientifica e l'elaborazione strategica sulle tematiche dell'innovazione, dell'autoimprenditorialità e dell'inclusione digitale;*
- k) *promuove la produzione e diffusione di pubblicazioni di scopo (accademiche, di indirizzo strategico e di analisi-azione) sui temi dell'innovazione, dell'autoimprenditorialità e dell'inclusione digitale;*
- l) *promuove la produzione di contenuti educativi, strumenti, e metodologie didattiche e di ricerca sui temi dell'innovazione nella scuola e nel sistema educativo in generale;*
- m) *promuove la formazione di personale, in particolare di quello impegnato in campo educativo, sulle tematiche relative alle più moderne tecnologie informatiche e telematiche e all'Educazione per il 21° secolo;*
- n) *organizza e gestisce corsi di formazione, stages, master classes e seminari attinenti, direttamente od indirettamente, ai settori d'interesse della Fondazione, anche utilizzando fondi pubblici italiani, comunitari ed esteri;*

- o) promuove e realizza diverse tipologie di eventi e manifestazioni di tipo culturale, incontri, convegni e tutte quelle iniziative idonee a favorire un organico contatto tra la Fondazione ed il territorio;
- p) eroga premi e borse di studio.

7.3. ALTRE INFORMAZIONI

Con Deliberazione n. 30 del 13 aprile 2021, l'Assemblea Capitolina ha autorizzato il rappresentante dell'Amministrazione Capitolina in seno all'Assemblea dei Soci Fondatori della Fondazione Mondo Digitale ad esprimere parere favorevole in merito alle modifiche statutarie della Fondazione medesima, modifiche che sono state approvate dal Consiglio di Amministrazione nella seduta del 27 luglio 2021.

Ai sensi dell'art. 4 del vigente Statuto la Fondazione ha tra le finalità principali la promozione dell'alfabetizzazione digitale della popolazione romana, la creazione di una vasta, eterogenea e diffusa cultura digitale, nonché la riduzione del divario digitale tra chi ha accesso alle opportunità create dal diffondersi delle più moderne tecnologie informatiche e telematiche e chi ne è escluso.

Dal 15 dicembre 2022 con l'iscrizione al Registro Unico Nazionale del Terzo Settore (RUNTS) la Fondazione Mondo Digitale ETS è operativamente e giuridicamente un ente del terzo settore. La trasformazione da ente strumentale controllato da Roma Capitale a ente del terzo settore è stata avviata con Deliberazione dell'Assemblea Capitolina n.30/2021. Con atto del 27/07/2021 (Verbale di assemblea straordinaria del CdA) è stato modificato lo Statuto della Fondazione, per adeguarlo alle disposizioni del Decreto legislativo n. 117 del 3 luglio 2017 "Codice del Terzo Settore".

Il Consiglio di Amministrazione della Fondazione è composto da non meno di 7 e non più di 9 membri, nominati come segue:

- a) 4 membri eletti dall'Assemblea dei Soci Fondatori;
- b) da 3 a 5 membri eletti dal Collegio dei Partecipanti.

Ove il numero dei membri del Collegio dei Partecipanti sia inferiore a 3, il Consiglio di Amministrazione è composto da 5 membri, compreso il Presidente, scelti dall'Assemblea dei Soci Fondatori.

8. FONDAZIONE MUSICA PER ROMA

8.1. SCHEDA TECNICA

DATI ANAGRAFICI DELLA PARTECIPATA

| | |
|--|------------------------------|
| Codice Fiscale | 05818521006 |
| Denominazione | Fondazione Musica per Roma |
| Data di costituzione della partecipata | 1999 - 2008 |
| Forma giuridica | Fondazione |
| Tipo di fondazione | Fondazione di partecipazione |
| Altra forma giuridica | |
| Stato di attività della partecipata | attiva |
| La società è un GAL | No |

SEDE LEGALE DELLA PARTECIPATA

| | |
|-----------|------------------------------|
| Stato | Italia |
| Provincia | Roma |
| Comune | Roma |
| CAP | 00196 |
| Indirizzo | Viale Pietro De Coubertin 10 |
| Telefono | |
| FAX | |
| Email | |

SETTORE DI ATTIVITÀ DELLA PARTECIPATA

| | |
|------------|---|
| Attività 1 | 90.04 Gestione Teatri, Sale da Concerto ed altre strutture artistiche |
|------------|---|

QUOTA DI POSSESSO

| | |
|-----------------------------|------------------------|
| Tipologia di Partecipazione | Partecipazione diretta |
| Quota diretta | 60% |

8.2. SCHEDA INFORMATIVA

Costituzione: Fondazione Musica per Roma nasce il 19 luglio 2004, cambiando la ragione sociale originaria di Società per azioni con la quale venne istituita nel 1999. Giuridicamente si tratta della prima grande trasformazione di una Spa in Fondazione consentita dalla riforma del nuovo diritto societario.

I soci fondatori sono il Comune di Roma, che ha conferito in concessione d'uso per 99 anni l'immobile Auditorium alla Fondazione, la Camera di Commercio e la Regione Lazio.

La misura della partecipazione dell'Amministrazione Capitolina è del 60%.

Mission: promozione e realizzazione di eventi culturali, promozione della ricerca nel settore musicale e valorizzazione dell'Auditorium come sede di manifestazioni d'arte e di cultura. Con deliberazione della Giunta Capitolina n. 130 del 23/06/2017 si è affidata alla Fondazione, a partire dalla fine del 2017, oltre all'Auditorium Parco della Musica anche la gestione della Casa del Jazz.

Oggetto Sociale: l'Auditorium si propone come centro di iniziativa polivalente dove ha trovato "casa" l'Accademia Nazionale di Santa Cecilia. I suoi concerti di musica sinfonica e cameristica si intrecciano con la programmazione musicale più varia: jazz, pop, rock, world, assieme alle prime cinematografiche, rappresentazioni teatrali, mostre d'arte e performance letterarie. Sono appuntamenti ormai tradizionali sia i festival che le rassegne, oltre che i congressi, i convegni, gli incontri di tipo istituzionale. Una struttura che proprio per questa intensa e varia attività è stata definita da Renzo Piano una vera "fabbrica di cultura".

8.3. ALTRE INFORMAZIONI

Il bilancio di esercizio chiuso al 31 dicembre 2022 presenta una perdita pari ad Euro 482.614 dopo aver effettuato ammortamenti e svalutazioni per Euro 674.133 ed aver rilevato imposte correnti di competenza per Euro 4.966 (relativi alla sola IRAP) ed imposte differite attive, al netto degli storni relativi agli esercizi precedenti, per Euro 179.434. il Risultato negativo di periodo risente, altresì, dell'incremento significativo e straordinario delle spese per utenze energetiche che ha caratterizzato l'anno 2022, comportando una spesa incrementale di circa Euro 940.000.

9. FONDAZIONE ROMA SOLIDALE ONLUS

9.1. SCHEDA TECNICA

| DATI ANAGRAFICI DELLA PARTECIPATA | |
|--|--------------------------------|
| Codice Fiscale | 08060901009 |
| Denominazione | FONDAZIONE ROMA SOLIDALE ONLUS |
| Data di costituzione della partecipata | 2004 |
| Forma giuridica | Fondazione |
| Tipo di fondazione | Fondazione di partecipazione |
| Altra forma giuridica | |
| Stato di attività della partecipata | Attiva |

| SEDE LEGALE DELLA PARTECIPATA | |
|-------------------------------|--------------------------------|
| Stato | Italia |
| Provincia | Roma |
| Comune | Roma |
| CAP | 00193 |
| Indirizzo | Borgo Pio 10 |
| Telefono | +39-06-37515922 |
| FAX | +39-06-3725622 |
| Email | info@fondazioneromasolidale.it |

| SETTORE DI ATTIVITÀ DELLA PARTECIPATA | |
|---------------------------------------|---|
| Attività 1 | 88.99 - Altre attività di assistenza sociale non residenziale nca |
| Attività 2 | 87.90 - Altre strutture di assistenza sociale residenziale |

| QUOTA DI POSSESSO | |
|-----------------------------|------------------------|
| Tipologia di Partecipazione | Partecipazione diretta |
| Quota diretta | 100% |

9.2. SCHEDA INFORMATIVA

Costituzione: La Fondazione – avente come Socio Unico Roma Capitale – è nata nel 2004 con il nome Fondazione “Handicap Dopo di Noi” onlus. Nei primi anni di attività ha operato soprattutto nell’ambito del sostegno alle persone disabili per favorirne i processi di autonomia. Dal 2011 Fondazione Roma Solidale ha ridefinito e ampliato la mission a tutte le fragilità sociali: la Fondazione oggi sostiene e sperimenta progetti, costruisce reti, stimola risorse, sviluppa ricerca scientifica e si apre al mondo delle vulnerabilità attraverso azioni di sistema.

Compagine sociale: Roma Capitale 100%.

Mission: Fondazione Roma Solidale onlus è una fondazione di partecipazione, attiva nella promozione sociale e nel supporto di persone vulnerabili. La Fondazione Roma Solidale presta servizi attraverso progetti finalizzati al miglioramento della qualità di vita anche con i servizi residenziali rivolti a persone con disabilità fisica, psichica e sensoriale.

Oggetto sociale: La Fondazione ha lo scopo di perseguire in forma esclusiva finalità di solidarietà sociale. Ha l'obiettivo di sostegno alle persone fragili in situazione di disagio per il miglioramento della loro qualità di vita a partire dai servizi residenziali o comunque sostitutivi della famiglia, rivolti a persone con disabilità, fisica, psichica e sensoriale, al fine di integrarle nel tessuto sociale della città e dove possibile avviandole al lavoro. La Fondazione elabora e rende operative modalità di integrazione delle iniziative di solidarietà sociali con lo scopo di ridurre in prospettiva i costi sociali di assistenza.

9.3. ALTRE INFORMAZIONI

Con Deliberazione di Giunta Capitolina n.245 dell’8 luglio 2022, è stato deliberato di autorizzare il rappresentante dell’Amministrazione Capitolina in seno all’Assemblea dei Fondatori della Fondazione Roma Solidale Onlus all’uopo convocata:

- con riferimento all’argomento iscritto all’ordine del giorno “informazioni”, a prendere atto di quanto verrà comunicato;
- con riferimento all’argomento iscritto all’ordine del giorno “Approvazione Bilancio Consuntivo Anno 2021”, ad esprimere voto favorevole in merito all’approvazione del bilancio consuntivo 2021 e alla destinazione dell’utile di esercizio pari ad € 27.005,00, a copertura delle perdite degli esercizi precedenti;
- con riferimento all’argomento iscritto all’ordine del giorno “Presenza d’atto di messa a disposizione e dimissioni del Presidente e dei Consiglieri del CDA”, a prendere atto delle dimissioni dei componenti dell’organo amministrativo della Fondazione;
- con riferimento all’argomento iscritto all’ordine del giorno “Conseguenti deliberazioni per le nomine del nuovo CDA e del Collegio dei Revisori dei Conti”:

A. relativamente alla nomina dei componenti del Consiglio di Amministrazione, ad esprimersi conformemente agli atti di delega dell’On. Sindaco;

B. relativamente alla determinazione dei compensi del Consiglio di Amministrazione ad esprimersi indicando quale limite massimo dei compensi onnicomprensivi annuali lordi dell’organo amministrativo, per tutta la durata dell’incarico, la cifra di € 10.000,00 per il Presidente ed € 5.000,00 per i singoli Consiglieri;

C. relativamente alla nomina dei Componenti del Collegio dei Revisori dei Conti, ad esprimersi conformemente agli atti di delega dell’On. Sindaco;

D. relativamente alla determinazione dei compensi del Collegio dei Revisori dei Conti ad esprimersi indicando quale limite massimo dei compensi onnicomprensivi annuali lordi dell'organo di controllo, per tutta la durata dell'incarico, la cifra di € 5.400,00 per il Presidente ed € 3.600,00 per i componenti del Collegio medesimo.

Il Consiglio di Amministrazione è stato nominato dall'assemblea dei soci in data 19 luglio 2021 ed è costituito da tre membri.

Con O.S. n.144 del 10 agosto 2022 Roma Capitale ha designato i nuovi membri del Collegio dei Revisori, tre effettivi e due supplenti.

10. ASSOCIAZIONE TEATRO DI ROMA

10.1. SCHEDA TECNICA

| DATI ANAGRAFICI DELLA PARTECIPATA | |
|--|-----------------------------|
| Codice Fiscale | 08481800582 |
| Denominazione | ASSOCIAZIONE TEATRO DI ROMA |
| Data di costituzione della partecipata | 11 marzo 1988 |
| Forma giuridica | Associazione * |
| Tipo di fondazione | Scegliere un elemento. |
| Altra forma giuridica | |
| Stato di attività della partecipata | attiva |

* Nel corso del 2023 si è perfezionato l'iter per la trasformazione dell'ente in Fondazione

| SEDE LEGALE DELLA PARTECIPATA | |
|-------------------------------|-----------------------------------|
| Stato | Italia |
| Provincia | ROMA |
| Comune | ROMA |
| CAP | 00186 |
| Indirizzo | VIA DEI BARBIERI N. 21 |
| Telefono | 06684000316 |
| FAX | |
| Email | patrizia.babusci@teatrodiroma.net |

| SETTORE DI ATTIVITÀ DELLA PARTECIPATA | |
|---------------------------------------|--|
| Attività 1 | 90.04 - gestione di teatri sale da concerto e altre strutture artistiche |
| Attività 2 | |

| QUOTA DI POSSESSO | |
|-----------------------------|------------------------|
| Tipologia di Partecipazione | Partecipazione diretta |
| Quota diretta | 20% |

10.2. SCHEDA INFORMATIVA

Costituzione: 11 marzo 1988

Compagine sociale: Roma Capitale, Regione Lazio

Mission: promuovere, sostenere e diffondere la cultura e l'arte mediante manifestazioni drammatiche e culturali, nell'ambito del territorio di Roma Capitale e della città metropolitana di Roma Capitale, con particolare riguardo alla produzione e diffusione del teatro nazionale d'arte e di tradizione e alla valorizzazione del repertorio italiano contemporaneo; sostenere attività di ricerca e sperimentazione; diffondere la cultura del teatro nelle scuole; promuovere la cultura nell'ambito del territorio della regione Lazio avvalendosi della collaborazione degli enti locali e delle associazioni culturali che perseguono finalità analoghe; organizzare la propria attività anche in forma decentrata, in coordinamento con le proposte e le iniziative di altri comuni interessati e dei consigli municipali di Roma Capitale, promuovendo il più ampio dibattito culturale nel rispetto dei propri fini istituzionali.

Oggetto sociale: Gestione Teatri e attività di produzione teatrale - L'Associazione Teatro di Roma è riconosciuta dal MIC con la qualifica di Teatro Nazionale.

10.3. ALTRE INFORMAZIONI

L'Assemblea Capitolina, con Deliberazione n. 107 del 20 dicembre 2022, ha autorizzato l'approvazione della trasformazione dell'Associazione Teatro di Roma in Fondazione, ai sensi dell'art. 42 bis del Codice Civile, fissandone la durata fino al 31 dicembre 2050, nonché approvato il testo del relativo Statuto; con tale iniziativa, Roma Capitale e la Regione Lazio, già fondatori dell'Associazione Teatro di Roma ed attuali Soci Fondatori della Fondazione ai sensi dell'art. 6 dello Statuto, hanno dichiaratamente inteso proseguire - anche attraverso l'adozione di siffatto modello giuridico-organizzativo - il percorso di risanamento e rilancio avviato con la gestione commissariale, ivi prorogata fino alla ricostituzione degli organi della Fondazione trasformata; in data 22 maggio 2023, il Notaio rogante l'atto di trasformazione, rilevata l'assenza di opposizione da parte dei creditori alla trasformazione dell'Ente, ha redatto apposito atto ricognitivo attestante la piena efficacia - ai sensi dell'art. 42 bis del Codice Civile - della trasformazione dell'Ente da "Associazione Teatro di Roma" in "Fondazione Teatro di Roma", con decorrenza dal giorno dell'ultimo degli adempimenti pubblicitari presso il registro delle persone giuridiche, giusta Determinazione Dirigenziale attestante l'iscrizione al detto registro in data 13 gennaio 2023 (n. G00238 del 13 gennaio 2023), pubblicata sul bollettino ufficiale Regione Lazio in data 19 gennaio 2023; il Commissario Straordinario della Fondazione Teatro di Roma, con propria Deliberazione n. 12 del 23 maggio 2023 ha dato atto dell'avvenuto perfezionamento delle formalità di legge per la piena efficacia della trasformazione in Fondazione deliberata dall'Assemblea dei Soci del 28 dicembre 2022; in coerenza con gli obiettivi sopra evidenziati, il nuovo Statuto ha espressamente ampliato il perimetro della mission affidata alla Fondazione, sia sotto il profilo della implementazione delle progettualità artistiche, nel quadro di una prospettiva di sviluppo destinata a far assumere alla Fondazione una più ampia latitudine di posizionamento culturale, sia sotto il profilo della previsione di nuovi standard organizzativo-gestionali in grado di costituire la giusta leva ai fini del perseguimento di tali rinnovati obiettivi culturali;

a tal fine, l'architettura del nuovo Statuto risulta informata a principi di una rinnovata strutturazione delle prerogative di partecipazione societaria, secondo un modello modernamente ispirato a favorire l'accesso ed il coinvolgimento operativo e di amministrazione di altri partner pubblici e/o privati, cd. "Soci Sostenitori", al fine di promuovere l'incremento di meccanismi autoportanti di sostentamento economico-finanziario della Fondazione, storicamente auspicati, in generale, anche dalla legislazione di settore; una modalità espressiva di tali prerogative è confermata all'art. 12 dello Statuto, nella parte in cui è previsto che il Consiglio di Amministrazione sia composto da un minimo di tre ad un massimo di cinque componenti (ivi, comma 1), di cui uno designato rispettivamente dal Sindaco di Roma Capitale, dal Presidente della Regione Lazio e dal Ministro competente in materia di spettacolo dal vivo (ivi, comma 4), mentre i restanti due componenti designati dai Soci Sostenitori che dovessero essere successivamente ammessi alla Fondazione (ivi, comma 5).

11. FONDAZIONE ACCADEMIA NAZIONALE DI SANTA CECILIA

11.1. SCHEDA TECNICA

DATI ANAGRAFICI DELLA PARTECIPATA

| NOME DEL CAMPO | Indicazioni per la compilazione |
|---|---|
| Codice Fiscale | 80143210583 |
| Denominazione | Fondazione Accademia Nazionale di Santa Cecilia |
| Data di costituzione della partecipata | 1998 |
| Forma giuridica | Fondazione |
| Tipo di fondazione | Fondazione di partecipazione |
| Altra forma giuridica | |
| Stato di attività della partecipata | attiva |
| Data di inizio della procedura | |
| Società con azioni quotate in mercati regolamentati | |
| Società che ha emesso strumenti finanziari quotati in mercati regolamentati (ex TUSP) | |
| La società è un GAL | |

SEDE LEGALE DELLA PARTECIPATA

| NOME DEL CAMPO | Indicazioni per la compilazione |
|----------------|---|
| Stato | Italia |
| Provincia | Roma |
| Comune | Roma |
| CAP | 00187 |
| Indirizzo | Via Vittoria 6 |
| Telefono | 0680242501-0680242393 |
| FAX | 0680242301 |
| Email | protocollo@santacecilia.it ; protocollo@pec.santacecilia.it |

SETTORE DI ATTIVITÀ DELLA PARTECIPATA

| NOME DEL CAMPO | Indicazioni per la compilazione |
|----------------|---------------------------------|
| Attività 1 | 90.01.09 |
| Attività 2 | |
| Attività 3 | |
| Attività 4 | |

QUOTA DI POSSESSO (quota diretta e/o indiretta)

| NOME DEL CAMPO | Indicazioni per la compilazione |
|-----------------------------|---------------------------------|
| Tipologia di Partecipazione | Partecipazione diretta |
| Quota diretta | 7% |

11.2. SCHEDA INFORMATIVA

COSTITUZIONE DELL'ENTE

1998

COMPAGINE SOCIETARIA**MISSION**

La Fondazione persegue, senza scopo di lucro, la diffusione dell'arte musicale, la valorizzazione del proprio patrimonio storico, l'educazione musicale della collettività, la formazione professionale dei quadri artistici, e la valorizzazione dei propri complessi artistici stabili

OGGETTO SOCIALE

La Fondazione realizza, prevalentemente con i propri complessi artistici stabili ed anche in collaborazione con altre istituzioni liriche e concertistiche di primario rilievo artistico italiane ed estere, concerti sinfonici, sinfonico-corali, corali, polifonici, da camera ed esecuzioni liriche, sia in Italia che all'estero; può curare od eseguire la produzione discografica, video, multimediale e affine, delle esecuzioni concertistiche; organizza corsi di formazione e aggiornamento professionale, nonché scuole di eccellenza artistico - professionale nel settore di competenza; e) rilascia i diplomi dei corsi di perfezionamento di cui ai Regi Decreti 22/6/1939 n.1076 e 15/4/1942 n.564 e altri di studi superiori musicali riconosciuti dalle competenti autorità; cura la conservazione, la gestione e la valorizzazione del proprio patrimonio storico costituito dalla biblioteca, dal museo degli strumenti musicali antichi e moderni, dall'archivio storico, dagli archivi di etnomusicologia, dagli archivi di registrazione musicale su dischi, nastri ed ogni altro supporto, dalla collezione di opere d'arte nonché da quanto altro inerente agli sviluppi delle discipline musicali; promuove pubblicazioni, concorsi, convegni, conferenze ed ogni iniziativa atta alla divulgazione e alla elevazione della cultura musicale.

12. FONDAZIONE CINEMA PER ROMA

12.1. SCHEDA TECNICA

| DATI ANAGRAFICI DELLA PARTECIPATA | |
|---|------------------------------|
| Codice Fiscale | 09363611006 |
| Denominazione | Fondazione Cinema per Roma |
| Data di costituzione della partecipata | 13 febbraio 2007 |
| Forma giuridica | Fondazione |
| Tipo di fondazione | Fondazione di partecipazione |
| Altra forma giuridica | |
| Stato di attività della partecipata | attiva |
| Data di inizio della procedura | |
| Società con azioni quotate in mercati regolamentati | NO |
| Società che ha emesso strumenti finanziari quotati in mercati regolamentati (ex TUSP) | NO |
| La società è un GAL | NO |

| SEDE LEGALE DELLA PARTECIPATA | |
|--------------------------------------|-----------------------------------|
| Stato | Italia |
| Provincia | ROMA |
| Comune | ROMA |
| CAP | 00196 |
| Indirizzo | Viale Pietro de Coubertin 10 |
| Telefono | 06.40401900 |
| FAX | |
| Email | ADMINISTRATION@ROMACINEMAFEST.ORG |

| SETTORE DI ATTIVITÀ DELLA PARTECIPATA | |
|--|--|
| Attività 1 | 90.02.09 - Altre attività di supporto alle rappresentazioni artistiche |
| Attività 2 | 59.14.00 |

| QUOTA DI POSSESSO | |
|-----------------------------|------------------------|
| Tipologia di Partecipazione | Partecipazione diretta |
| Quota diretta | 20% |

12.2. SCHEDA INFORMATIVA

Costituzione: 13 febbraio del 2007

Da sempre impegnata per il rilancio e il sostegno artistico e industriale dell'audiovisivo a Roma e nel Lazio, la Fondazione sostiene la diffusione della cultura cinematografica presso tutto il pubblico, soprattutto giovanile.

Compagine sociale

- CCIAA di Roma;
- Fondazione Musica per Roma;
- Roma Capitale;
- Regione Lazio;
- Cinecittà S.p.a.

Mission: progettazione, realizzazione e promozione di eventi cinematografici ed audiovisivi, con particolare riguardo alla Festa del Cinema e all'esercizio logistico delle varie attività concernenti la sua utilizzazione.

La Fondazione Cinema per Roma promuove il cinema italiano e internazionale portando nella Capitale i più grandi protagonisti del grande schermo, prestigiosi film in anteprima e approfondite rassegne di ricerca.

Oggetto sociale: la Fondazione ha le seguenti finalità:

- a) realizzare e promuovere la Festa del Cinema di Roma;
- b) promuovere il settore cinema in sintonia con i bisogni e le istanze di sviluppo culturale, sociale ed economico dell'area metropolitana di Roma, del Lazio e dell'intero Paese;
- c) concorrere alla creazione di una vasta ed eterogenea cultura cinematografica, ed in generale sull'audiovisivo, nonché promuovere la ricerca nel settore stesso e dare voce – con la realizzazione di eventi specifici – a nuove forme artistiche cui non è concesso uno spazio nel circuito ufficiale;
- d) supportare altre iniziative artistiche che contribuiscono alla diffusione di cultura in ogni forma.

13. FONDAZIONE ANGELO FRAMMARTINO ONLUS

13.1. SCHEDA TECNICA

| DATI ANAGRAFICI DELLA PARTECIPATA | |
|--|-------------------------------------|
| Codice Fiscale | 97479080588 |
| Denominazione | FONDAZIONE ANGELO FRAMMARTINO ONLUS |
| Data di costituzione della partecipata | 25-09-2007 |
| Forma giuridica | Fondazione |
| Tipo di fondazione | Fondazione di partecipazione |
| Altra forma giuridica | |
| Stato di attività della partecipata | attiva |

| SEDE LEGALE DELLA PARTECIPATA | |
|-------------------------------|--------------------------------------|
| Stato | Italia |
| Provincia | ROMA |
| Comune | MONTEROTONDO |
| CAP | 00015 |
| Indirizzo | PIAZZA ANGELO FRAMMARTINO 4 |
| Telefono | 0690622176 |
| FAX | |
| Email | segreteriaafaf@angeloframmartino.org |

| SETTORE DI ATTIVITÀ DELLA PARTECIPATA | |
|---------------------------------------|--------|
| Attività 1 | 949940 |

| QUOTA DI POSSESSO | |
|-----------------------------|------|
| Tipologia di Partecipazione | |
| Quota diretta | n.d. |

13.2. SCHEDA INFORMATIVA

Costituzione: 25/9/2007

Compagine sociale: Sono considerati soci Fondatori la famiglia di Angelo, i Comuni di Caulonia (RC), Monterotondo (RM), Roma, Sora (FR), Vinci (FI), Ceccano (FR), Orbassano (TO) e Pisa (PI), la Provincia di Frosinone, la Città metropolitana di Roma, la Città metropolitana di Reggio Calabria, la Regione Calabria, la Regione Lazio, ARCI Nazionale, ANPI Monterotondo (RM), la cooperativa sociale FOLIAS e l'Istituto Superiore Gerolamo Cardano di Milano e il Rotary club Monterotondo-Mentana.

Mission: La Fondazione non ha finalità di lucro. Si propone di promuovere i principi e di valori della pace, della solidarietà, della convivenza, della giustizia, dell'etica nei comportamenti sociali, dei diritti e delle libertà fondamentali della persona umana e delle comunità, con particolare attenzione ai

giovani, attraverso anche un'azione che possa valorizzare il confronto sociale ed interculturale fra i popoli, nel pieno rispetto delle tradizioni e delle diversità. Angelo Frammartino ha lasciato un ricordo ed un messaggio di pace tra tutti gli amici e le persone che lo hanno conosciuto. La condivisione delle sue idee, la commozione, la solidarietà, le testimonianze e l'affetto di tutti, raramente gridato ma spesso silenzioso e discreto, come quello testimoniato da tutte le autorità civili e religiose, hanno immediatamente maturato la consapevolezza che il lavoro di Angelo, come quello di tantissimi altri giovani, silenzioso e lontano dalla pubblicità, debba essere portato avanti. Il suo impegno sociale, la sua scelta per la pace, la solidarietà e i diritti, sono le eredità che la Fondazione assume come proprie, per diffonderle e per promuoverle a valori assoluti per tutti e di tutti.

La Casa della Pace nasce su volontà della Regione Lazio per ricordare la figura di Angelo Frammartino.

Il Comune di Monterotondo realizza il progetto mettendo a disposizione i locali e consegnando la casa della pace, in concessione alla Fondazione Angelo Frammartino ONLUS che assume la responsabilità della gestione operativa e finanziaria.

A seguito della Concessione stipulata in data 10/7/2012, la Fondazione ha attivato un Comitato di Gestione che ha operato per il periodo Dicembre 2012 – maggio 2013, quindi sospeso vista l'inadeguatezza dei locali e la necessità di rendere agibili i locali e portare a termine l'equipaggiamento e l'installazione dei materiali ed attrezzature previste nella concessione. In data 20 Aprile 2015, l'Amministrazione Comunale consegna ufficialmente i locali con dichiarazione di agibilità e relativo inventario di materiali ed attrezzature. In data 28 Aprile 2015, si procede all'inaugurazione della Casa della Pace Angelo Frammartino.

Finalità
La Casa della Pace e dei Diritti Umani ha come finalità la promozione della cultura di pace, dei diritti umani, della solidarietà, della nonviolenza. Le attività promosse nell'ambito della Casa della Pace dovranno essere finalizzate a questo obiettivo.

Costituzione di un Comitato Promotore
La Fondazione Angelo Frammartino, promuove la costituzione di un Comitato Promotore per favorire l'avvio delle attività della Casa della Pace.

I principali compiti del Comitato promotore sono:

- elaborare un progetto di funzionamento della Casa della Pace (regolamento, criteri e meccanismi di programmazione, sostenibilità finanziaria, meccanismi e criteri di partecipazione e di coinvolgimento della comunità);
- elaborare un primo programma di attività della Casa della Pace;
- promuovere accordi e convenzioni con soggetti terzi;
- costruire la partecipazione ed il coinvolgimento degli altri soggetti (istituti Scolastici, associazioni, gruppi informali di giovani, immigrati, ...) su specifici progetti ed iniziative;
 - insediare il Comitato della Casa della Pace, aperto a tutte le associazioni, istituti scolastici, cooperative, sindacati, gruppi informali, giovani che intendano contribuire attivamente alle finalità ed agli scopi della Casa della Pace;

Oggetto sociale: Art. 3 – Scopi. La Fondazione è apartitica e aconfessionale, e fonda la propria attività istituzionale ed associativa sui principi costituzionali della democrazia, della partecipazione sociale e sull'attività di volontariato.

La Fondazione persegue, senza scopo di lucro, finalità civiche, solidaristiche e di utilità sociale, attraverso l'esercizio, in via esclusiva o principale e prevalentemente in favore di terzi, di una o più attività di interesse generale.

Essa opera nei seguenti settori indicati dall'art. 5 del D.lgs. 117/2017:

“h) ricerca scientifica di particolare interesse sociale;

i) organizzazione e gestione di attività culturali, artistiche o ricreative di interesse sociale, incluse attività, anche editoriali, di promozione e diffusione della cultura e della pratica del volontariato e delle attività di interesse generale di cui al presente articolo;

l) formazione extra-scolastica, finalizzata alla prevenzione della dispersione scolastica e al successo scolastico e formativo, alla prevenzione del bullismo e al contrasto della povertà educativa;

n) cooperazione allo sviluppo, ai sensi della legge 11 agosto 2014, n. 125, e successive modificazioni;

r) accoglienza umanitaria ed integrazione sociale dei migranti;

v) promozione della cultura della legalità, della pace tra i popoli, della nonviolenza e della difesa non armata;

w) promozione e tutela dei diritti umani, civili, sociali e politici, nonché dei diritti di cui all'articolo 27 della legge 8 marzo 2000, n. 53, e i gruppi di acquisto solidale di cui all'articolo 1, comma 266 della legge 24 dicembre 2007, n. 244“.

14. FONDAZIONE FILM COMMISSION DI ROMA DELLE PROVINCE E DEL LAZIO

14.1. SCHEDA TECNICA

| DATI ANAGRAFICI DELLA PARTECIPATA | |
|---|--|
| NOME DEL CAMPO | Indicazioni per la compilazione |
| Codice Fiscale | 97450900580 |
| Denominazione | Fondazione Film Commission di Roma e del Lazio |
| Data di costituzione della partecipata | 05/02/2007 |
| Forma giuridica | Fondazione |
| Tipo di fondazione | Fondazione di partecipazione |
| Altra forma giuridica | |
| Stato di attività della partecipata | attiva |
| Data di inizio della procedura | |
| Società con azioni quotate in mercati regolamentati | NO |
| Società che ha emesso strumenti finanziari quotati in mercati regolamentati (ex TUSP) | NO |
| La società è un GAL | NO |

| SEDE LEGALE DELLA PARTECIPATA | |
|-------------------------------|---------------------------------|
| NOME DEL CAMPO | Indicazioni per la compilazione |
| Stato | Italia |
| Provincia | Roma |
| Comune | Roma |
| CAP | 00145 |
| Indirizzo | Via Cristoforo Colombo, 212 |
| Telefono | |
| FAX | |
| Email | info@romalaziofilmcommission.it |

| SETTORE DI ATTIVITÀ DELLA PARTECIPATA | |
|---------------------------------------|---------------------------------|
| NOME DEL CAMPO | Indicazioni per la compilazione |
| Attività 1 | 94.99.20 |
| Attività 2 | |
| Attività 3 | |
| Attività 4 | |

| QUOTA DI POSSESSO (quota diretta e/o indiretta) | |
|---|---------------------------------|
| NOME DEL CAMPO | Indicazioni per la compilazione |
| Tipologia di Partecipazione | Partecipazione diretta |
| Quota diretta | 30% |

14.2. SCHEDA INFORMATIVA

COSTITUZIONE DELL'ENTE

2007

COMPAGINE SOCIETARIA

Regione Lazio – 58,82%
 Comune di Roma – 41,18%

MISSION

Sviluppo e promozione del settore audiovisivo e del territorio di Roma e del Lazio

OGGETTO SOCIALE

- Incentivare le imprese nazionali e straniere del settore audiovisivo ad investire e produrre a Roma e nel Lazio;
- Realizzare azioni volte a stimolare le produzioni cofinanziate con fondi regionali e coinvolgere gli attori e i registi nella promozione dei film;
- Promuovere unitariamente l'immagine di Roma e del Lazio attraverso il cinema e l'audiovisivo, considerati come strumento per la conoscenza del patrimonio culturale, ambientale e turistico e per lo sviluppo della competitività territoriale;
- Promuovere lo sviluppo del settore cinematografico e audiovisivo attraverso azioni di formazione e internazionalizzazione;
- Diffondere la cinematografia di qualità al fine di assicurare un'equilibrata diffusione di film nazionali ed esteri nel circuito cinematografico;
- Promuovere e tutelare le competenze e percorsi professionali e nei settori del cinema e dell'audiovisivo con particolare riguardo al know how tecnologico ed alle esperienze acquisite dai lavoratori operanti nel territorio regionale;
- Sviluppare la comunicazione e la promozione anche a livello internazionale delle iniziative messe in campo dai soci nel settore del cinema e dell'audiovisivo e delle possibilità offerte attraverso l'utilizzo dei relativi fondi;
- Promuovere in Italia e all'estero le professionalità proprie del sistema Lazio in tema di cinema ed audiovisivo al fine di sostenere lo sviluppo occupazionale del settore e favorire opportunità di lavoro e di inserimento professionale

15. FONDAZIONE GIOVANNI BATTISTA BARONI ONLUS

15.1. SCHEDA TECNICA

| DATI ANAGRAFICI DELLA PARTECIPATA | |
|--|--|
| Codice Fiscale | 80416260588 |
| Denominazione | FONDAZIONE GIOVANNI BATTISTA BARONI |
| Data di costituzione della partecipata | 17/02/1972 - dal 23/06/2022 diventata Ente del Terzo Settore |
| Forma giuridica | fondazione |
| Tipo di fondazione | |
| Altra forma giuridica | |
| Stato di attività della partecipata | attiva |

| SEDE LEGALE DELLA PARTECIPATA | |
|-------------------------------|--|
| Stato | Italia |
| Provincia | ROMA |
| Comune | Roma (RM) |
| CAP | 00186 |
| Indirizzo | Via del Corso 232 c/o Monte Paschi Siena |
| Telefono | |
| FAX | |
| Email | info@fondazionebaroni.it info@pec.fondazionebaroni.it |

| SETTORE DI ATTIVITÀ DELLA PARTECIPATA | |
|---------------------------------------|--|
| Attività 1 | 889900 - ASSISTENZA SOCIALE NON RESIDENZIALE |

| QUOTA DEL POSSESSO | |
|-----------------------------|------|
| Tipologia di Partecipazione | |
| Quota diretta | n.d. |

15.2. SCHEDA INFORMATIVA

Costituzione: il 17 febbraio 1972, è stata costituita la Fondazione Giovan Battista Baroni.

Compagine sociale: la Fondazione G.B. Baroni ETS origina esclusivamente da un lascito testamentario, non riceve contributi pubblici, *non ha organi di governo nominati da Roma Capitale*

Dal 23 giugno 2022 con l'iscrizione al Registro Unico Nazionale del Terzo Settore (RUNTS) la Fondazione Giovanni Battista Baroni ETS è operativamente e giuridicamente un ente del terzo settore.

Il Consiglio di Amministrazione è composto da cinque, sette o nove Consiglieri nominati come segue:
1) la maggioranza dei Consiglieri (e pertanto cinque Consiglieri ove il Consiglio sia composto da nove componenti, quattro Consiglieri ove il Consiglio sia composto da sette membri e tre Consiglieri ove il Consiglio sia composto da cinque componenti) è composta di diritto dai Consiglieri di Diritto, per tali intendendosi: (A) coloro che alla data di entrata in vigore del presente Statuto erano già componenti il Consiglio di Amministrazione ("Consiglieri di Diritto"); (B) coloro che, dopo aver già svolto un mandato da componenti il Consiglio di Amministrazione, siano stati nominati quali Consiglieri di Diritto su proposta del Presidente e con deliberazione assunta all'unanimità dai Consiglieri di Diritto in carica;

2) la restante parte dei Consiglieri (e pertanto quattro Consiglieri ove il Consiglio sia composto da nove componenti, tre Consiglieri ove il Consiglio sia composto da sette membri e due Consiglieri ove il Consiglio sia composto da cinque componenti) è designata, per cooptazione con deliberazione a maggioranza dei Consiglieri di Diritto e su proposta del Presidente della Fondazione e del Comitato Scientifico, tra persone che siano espressione autorevole della società civile e che possano contribuire alla promozione e allo sviluppo della Fondazione.

Mission: La Fondazione ha scopo esclusivo di solidarietà sociale nei confronti di persone svantaggiate. In particolare, provvede esclusivamente ad opere benefiche da attuarsi prevalentemente in Roma a favore di soggetti neuromotulesi e motulesi di qualsiasi natura, di soggetti neurolesi per i quali il danno neurologico sia accertabile con un esame obiettivo nonché a favore di Enti ed Associazioni che esplicano la loro attività in questo campo.

16. FONDAZIONE “LA QUADRIENNALE DI ROMA”

16.1. SCHEDA TECNICA

DATI ANAGRAFICI DELLA PARTECIPATA

| NOME DEL CAMPO | Indicazioni per la compilazione |
|---|---------------------------------|
| Codice Fiscale | 80179830585 |
| Denominazione | LA QUADRIENNALE DI ROMA |
| Data di costituzione della partecipata | 2001 |
| Forma giuridica | Fondazione |
| Tipo di fondazione | Fondazione di partecipazione |
| Altra forma giuridica | |
| Stato di attività della partecipata | attiva |
| Data di inizio della procedura | |
| Società con azioni quotate in mercati regolamentati | NO |
| Società che ha emesso strumenti finanziari quotate in mercati regolamentati (ex TUSP) | NO |
| La società è un GAL | NO |

SEDE LEGALE DELLA PARTECIPATA

| NOME DEL CAMPO | Indicazioni per la compilazione |
|----------------|-------------------------------------|
| Stato | Scegliere un elemento. |
| Provincia | RM |
| Comune | ROMA |
| CAP | 00165 |
| Indirizzo | PIAZZA DI VILLA CARPEGNA SNC |
| Telefono | 069774531 |
| FAX | 0697745309 |
| Email | segreteria@quadriennale-di-roma.org |

SETTORE DI ATTIVITÀ DELLA PARTECIPATA

| NOME DEL CAMPO | Indicazioni per la compilazione |
|----------------|--|
| Attività 1 | 82.3 Organizzazione di convegni e fiere |
| Attività 2 | 58.1 Edizione di libri, periodici ed altre attività editoriali |
| Attività 3 | |
| Attività 4 | |

QUOTA DI POSSESSO (quota diretta e/o indiretta)

| NOME DEL CAMPO | Indicazioni per la compilazione |
|-----------------------------|---------------------------------|
| Tipologia di Partecipazione | Partecipazione diretta |
| Quota diretta | 25% |

16.2. SCHEDA INFORMATIVA

COSTITUZIONE DELL'ENTE

2001

COMPAGINE SOCIETARIA

Ministero della Cultura (50%), Regione Lazio (25%), Comune di Roma (25%)

MISSION

Il nostro nome è legato alla Quadriennale d'arte, la mostra che ogni quattro anni registra gli orientamenti più attuali delle arti visive nel nostro Paese, la cui ultima edizione "Quadriennale d'arte 2020 FUORI" si è conclusa il 18 luglio 2021 al Palazzo delle Esposizioni. Ma la nostra missione si concretizza anche in una programmazione continuativa che si articola in altre iniziative espositive, servizi di ricerca e documentazione, pubblicazioni, seminari, corsi di formazione, presentazioni, premi, laboratori, borse di studio, residenze, con riguardo a tutte le espressioni che, a diverso titolo, si riferiscono alle arti visive contemporanee. Negli anni più recenti, dal 2018, la programmazione è affidata alla figura di un direttore artistico. Centrale e trasversale a tutte le attività è l'Archivio Biblioteca della Quadriennale (ArBiQ), che assicura continuità e rigore all'azione culturale dell'Istituzione. ArBiQ tutela e valorizza un patrimonio documentario fondamentale sull'arte italiana del XX e del XXI secolo, costituito dai materiali prodotti dalla Quadriennale nei suoi 95 anni di attività e da numerosi altri fondi pervenuti. Il patrimonio documentario è interamente consultabile anche online: i fondi archivistici descritti analiticamente, il catalogo della biblioteca all'interno del Servizio Bibliotecario Nazionale. La Quadriennale è una fondazione partecipata dal Ministero della cultura, dal Comune di Roma, dalla Regione Lazio. Nasce nel 1927 come esposizione periodica e viene istituita come ente autonomo a partire dal 1937.

OGGETTO SOCIALE

1. La Fondazione è priva di scopo di lucro, non può distribuire utili, e persegue le seguenti finalità:

- a) provvedere all'organizzazione ed alla gestione delle Esposizioni quadriennali d'arte e delle iniziative che ad esse sono connesse per il potenziamento dell'arte nazionale, anche nei rapporti con quella straniera;
- b) svolgere e promuovere attività di ricerca, con competenza scientifica nel settore delle arti visive del XX e del XXI secolo, anche in collaborazione con università, altri enti di ricerca, istituzioni nazionali ed internazionali;
- c) promuovere la diffusione e la conoscenza all'estero della cultura artistica italiana;
- d) svolgere e promuovere attività di documentazione, di catalogazione, di pubblicazione editoriale, di rilievo nazionale ed internazionale, con particolare riguardo ai settori delle arti visive, dell'architettura, delle arti decorative, del design, e di quelle espressioni artistiche e creative che a diverso titolo ad essi si riferiscono;
- e) organizzare, con qualsivoglia cadenza, esposizioni a carattere nazionale o internazionale, nei settori di cui alla lettera d).

2. La Fondazione orienta la propria attività alla valorizzazione delle giovani generazioni, agevola la libera partecipazione di tutti gli interessati alla propria attività culturale, garantisce piena libertà di idee e forme espressive e favorisce, anche mediante convenzioni, la circolazione del proprio patrimonio culturale presso fondazioni, enti, istituzioni ed associazioni culturali, scuole ed università.

3. Le iniziative della Fondazione sono disciplinate da atti generali adottati dal Consiglio di Amministrazione, anche per quanto concerne il conferimento dei premi ai partecipanti alle esposizioni e ai concorsi banditi in rapporto ad esse. Tali atti possono prevedere che per lo

svolgimento di ciascuna attività la Fondazione si avvalga di apposite, temporanee commissioni consultive o giudicatrici, formate da esperti nei singoli settori di attività.

17. FONDAZIONE MUSEO DELLA SHOAH ONLUS

17.1. SCHEDA TECNICA

DATI ANAGRAFICI DELLA PARTECIPATA

| NOME DEL CAMPO | Indicazioni per la compilazione |
|---|--------------------------------------|
| Codice Fiscale | 10092001006 |
| Denominazione | FONDAZIONE MUSEO DELLA SHOAH - ONLUS |
| Data di costituzione della partecipata | 2 Luglio 2008 |
| Forma giuridica | Fondazione |
| Tipo di fondazione | Fondazione |
| Altra forma giuridica | |
| Stato di attività della partecipata | attiva |
| Data di inizio della procedura | |
| Società con azioni quotate in mercati regolamentati | |
| Società che ha emesso strumenti finanziari quotati in mercati regolamentati (ex TUSP) | |
| La società è un GAL | |

SEDE LEGALE DELLA PARTECIPATA

| NOME DEL CAMPO | Indicazioni per la compilazione |
|----------------|---|
| Stato | Italia |
| Provincia | ROMA |
| Comune | ROMA |
| CAP | 00186 |
| Indirizzo | VIA NOMENTANA 70 C/O CASINO NOBILE DI VILLA TORLONIA |
| Telefono | 06 6880 5806 |
| FAX | |
| Email | info@museodellashoah.it – museodellashoah@leglmail.it |

SETTORE DI ATTIVITÀ DELLA PARTECIPATA

| NOME DEL CAMPO | Indicazioni per la compilazione |
|----------------|--|
| Attività 1 | 949920 – ATTIVITA' DI ORGANIZZAZIONI CHE PERSEGUONO FINI CULTURALI RICREATIVI E LA COLTIVAZIONE DI HOBBY |
| Attività 2 | 479110 – COMMERCIO AL DETTAGLIO VIA INTERNET (DI LIBRI E CATALOGHI) |

| NOME DEL CAMPO | Indicazioni per la compilazione |
|-----------------------------|---------------------------------|
| Tipologia di Partecipazione | Partecipazione diretta |
| Quota diretta | SOCIO FONDATORE – 41,66% |

17.2. SCHEDA INFORMATIVA

COSTITUZIONE DELL'ENTE

ANNO 2008

COMPAGINE SOCIETARIA

Roma Capitale: 41,67%

Comunità Ebraica di Roma: 2,083%

Unione delle Comunità Ebraiche Italiane:
2,083%

Associazione Figli della Shoah: 2,083%

Regione Lazio: 52,083% (Socio Successivo V. Verb. 05.10.2009 * L.R. 3 del 10.08.2010)

Nota: La Città Metropolitana di Roma Capitale entrata nella compagine come Socio Successivo in data 27.11.2008, ha chiesto di recedere dalla stessa in data 07.06.2016. In data 02.08.2022 Città Metropolitana ha chiesto di rientrare nella compagine societaria. Il reintegro come Socio Successivo avverrà nel 2023.

MISSION

Finalità

La Fondazione non ha fini di lucro diretti o indiretti e persegue le seguenti finalità:

- a) concorrere a mantenere viva e presente, nella società civile, la memoria della tragedia della Shoah;
- b) contribuire alla promozione ed alla diffusione dei valori della uguaglianza e della pace tra i popoli con l'affermazione del principio di fratellanza e di accoglienza di ogni diversità, contro ogni forma di razzismo e di discriminazione tra gli uomini;
- c) supportare le altre iniziative pubbliche e private coerenti con il perseguimento dei valori e delle finalità della Fondazione.

OGGETTO SOCIALE

Natura, denominazione e sede

E' costituita la "Fondazione Museo della Shoah – Onlus", come persona giuridica di diritto privato senza fini di lucro, ai sensi dell'articolo 14e seguenti del Codice Civile. Essa è dotata di autonomia statutaria e gestionale.

2. La Fondazione ha sede legale in Roma all'interno del Casino Nobile di Villa Torlonia, sito in Via Nomentana n. 70.

Eventuali cambi di sede non comportano modifiche statutarie, purché avvengano all'interno del territorio del Comune di Roma. Eventuali sedi secondarie per unità operative possono essere istituite con deliberazione del Consiglio di Amministrazione.

L'ambito territoriale di operatività della Fondazione è quello nazionale.

Con Deliberazione n. 108 del 20 dicembre 2022 l'Assemblea Capitolina ha autorizzato il rappresentante dell'Amministrazione capitolina in seno al Collegio dei Fondatori della Fondazione Museo della Shoah - Onlus ad esprimere voto favorevole in merito alle modifiche statutarie della Fondazione medesima.

18. FONDAZIONE ROMAEUROPA ARTE E CULTURA

18.1. SCHEDA TECNICA

DATI ANAGRAFICI DELLA PARTECIPATA

| NOME DEL CAMPO | Indicazioni per la compilazione |
|---|--------------------------------------|
| Codice Fiscale | 96145280580 |
| Denominazione | Fondazione Romaeuropa Arte e Cultura |
| Data di costituzione della partecipata | 07/02/1990 |
| Forma giuridica | Fondazione |
| Tipo di fondazione | Fondazione di partecipazione |
| Altra forma giuridica | |
| Stato di attività della partecipata | attiva |
| Data di inizio della procedura | |
| Società con azioni quotate in mercati regolamentati | |
| Società che ha emesso strumenti finanziari quotati in mercati regolamentati (ex TUSP) | |
| La società è un GAL | |

SEDE LEGALE DELLA PARTECIPATA

| NOME DEL CAMPO | Indicazioni per la compilazione |
|----------------|--|
| Stato | Italia |
| Provincia | Rm |
| Comune | Roma |
| CAP | 00154 |
| Indirizzo | Via dei Magazzini Generali, 20/a |
| Telefono | 0645553001 |
| FAX | 0645553005 |
| Email | romaeuropa@romaeuropa.net |

SETTORE DI ATTIVITÀ DELLA PARTECIPATA

| NOME DEL CAMPO | Indicazioni per la compilazione |
|----------------|---------------------------------|
| Attività 1 | 932990 |
| Attività 2 | |
| Attività 3 | |
| Attività 4 | |

QUOTA DI POSSESSO (quota diretta e/o indiretta)

| NOME DEL CAMPO | Indicazioni per la compilazione |
|-----------------------------|---------------------------------|
| Tipologia di Partecipazione | Partecipazione diretta |
| Quota diretta | 5% |

18.2. SCHEDA INFORMATIVA

COSTITUZIONE DELL'ENTE

07/02/1990

COMPAGINE SOCIETARIA**MISSION**

La Fondazione ha lo scopo di sviluppare le relazioni culturali fra l'Italia e gli altri paesi dell'Europa nel quadro della unità europea, anche con particolare attenzione ai rapporti esistenti e da rafforzare con altri paesi extracomunitari.

OGGETTO SOCIALE

La Fondazione si pone il compito di incoraggiare lo sviluppo e la conoscenza della pittura, delle arti figurative in genere, degli spettacoli musicali, teatrali, cinematografici e delle altre arti visive, nonché di altre attività culturali e tecnico-scientifiche.

La Fondazione ha, inoltre lo scopo di realizzare un festival culturale denominato "Romaeuropa".

19. FONDAZIONE TEATRO DELL'OPERA DI ROMA CAPITALE

19.1. SCHEDA TECNICA

| DATI ANAGRAFICI DELLA PARTECIPATA | |
|--|--|
| Codice Fiscale | 00448590588 |
| Denominazione | FONDAZIONE TEATRO DELL' OPERA DI ROMA CAPITALE |
| Data di costituzione della partecipata | 29/07/2014 |
| Forma giuridica | Fondazione |
| Tipo di fondazione | Fondazione di partecipazione |
| Altra forma giuridica | |
| Stato di attività della partecipata | Attiva |

| SEDE LEGALE DELLA PARTECIPATA | |
|--------------------------------------|---------------------------------|
| Stato | Italia |
| Provincia | ROMA |
| Comune | Roma (RM) |
| CAP | 00184 |
| Indirizzo | Piazza Beniamino Gigli, 7 |
| Telefono | 06481601 |
| FAX | |
| Email | sovrintendenza.operaroma@pec.it |

| SETTORE DI ATTIVITÀ DELLA PARTECIPATA | |
|--|--|
| Attività 1 | R.90.02.09 - Altre attività di supporto alle rappresentazioni artistiche |

| QUOTA DI POSSESSO (quota diretta e/o indiretta) | |
|--|------------------------|
| Tipologia di Partecipazione | Scegliere un elemento. |
| Quota diretta | 40% |

19.2. SCHEDA INFORMATIVA

Costituzione: 29 luglio 2014

Mission: La Fondazione persegue la diffusione dell'arte musicale, la formazione e valorizzazione professionale dei quadri artistici e tecnici, nonché l'educazione musicale della collettività, provvedendo direttamente alla gestione dei teatri e dei locali ad essa affidati da Roma Capitale o da altri soggetti.

Oggetto sociale: la Fondazione non ha scopo di lucro e persegue la diffusione dell'arte musicale, la formazione e valorizzazione professionale dei quadri artistici e tecnici, nonché l'educazione musicale della collettività.

20. AZIENDA COMUNALE CENTRALE DEL LATTE DI ROMA IN LIQUIDAZIONE
20.1. SCHEDA TECNICA

| DATI ANAGRAFICI DELLA PARTECIPATA | |
|--|---|
| Codice Fiscale | 05911771003 |
| Denominazione | AZIENDA COMUNALE CENTRALE DEL LATTE DI ROMA IN LIQUIDAZIONE |
| Data di costituzione della partecipata | 10/12/1992 |
| Forma giuridica | Azienda speciale |
| Tipo di fondazione | |
| Altra forma giuridica | |
| Stato di attività della partecipata | In liquidazione volontaria dal 1996 |

| SEDE LEGALE DELLA PARTECIPATA | |
|--------------------------------------|--------------------|
| Stato | Italia |
| Provincia | Roma |
| Comune | Roma |
| CAP | 00154 |
| Indirizzo | Via Ostiense 131/L |
| Telefono | |
| FAX | |
| Email | |

| SETTORE DI ATTIVITÀ DELLA PARTECIPATA | |
|--|---|
| Attività | C.10.51.2 - Produzione dei derivati del latte |

| QUOTA DI POSSESSO (quota diretta e/o indiretta) | |
|--|------------------------|
| Tipologia di Partecipazione | Partecipazione diretta |
| Quota diretta | 100% |

20.2. SCHEDA INFORMATIVA

Costituzione:

Con Deliberazione n. 325 del 10 dicembre 1992 venivano istituite le aziende speciali del Comune di Roma per l'energia, i trasporti, la nettezza urbana, e la centrale del latte (fino a quel momento gestita come azienda municipalizzata) e adottati i relativi statuti provvisori.

In data 22 aprile 1993, con Deliberazione Commissariale con i poteri consiliari n. 29, si provvedeva al conferimento alla A.C.C.L.R. del patrimonio ed all'adeguamento dello Statuto alla peculiare nuova natura dell'Azienda, dotata di personalità giuridica e di autonomia imprenditoriale.

Compagine sociale: Azienda Speciale in liquidazione di Roma Capitale.

Mission: Azienda non operativa (in liquidazione).

Oggetto Sociale:

L'Azienda Speciale Comunale Centrale del Latte di Roma operava principalmente nel territorio del Comune di Roma e provvedeva all'espletamento delle seguenti attività:

- A) Raccolta del latte presso i produttori;
- B) Trattamento igienico-sanitario del latte confezionato per la vendita secondo le vigenti disposizioni di legge e di regolamento;
- C) Distribuzione del prodotto confezionato a venditori al dettaglio e grossisti (Enti e comunità e clienti diversi);
- D) Produzione e/o commercializzazione (e servizi connessi) di prodotti lattiero-caseari o comunque destinati all'uso alimentare;
- E) Consulenza, assistenza, progettazione e servizi derivanti dallo specifico contenuto tecnologico scientifico e gestionale dell'Azienda stessa, nonché gestione di attività del settore agro-alimentare.

20.3. ALTRE INFORMAZIONI

Con Deliberazione n. 132 dell'8 luglio 1996, il Consiglio Comunale approvava il progetto di privatizzazione dell'Azienda Comunale Centrale del Latte di Roma (A.C.C.L.R.) attraverso la revoca dell'assunzione di pubblico servizio, la messa in liquidazione dell'A.C.C.L.R. e la costituzione di una Società per Azioni di diritto comune denominata "*Centrale del Latte di Roma S.p.A.*".

Con Ordinanza n. 7 del 07/02/2001 del Commissario Straordinario di Roma Capitale il dott. Roberto Pertile veniva nominato Commissario per provvedere, fino alla ricostituzione degli organi di amministrazione a norma di legge, agli atti di gestione dell'A.C.C.L. in liquidazione.

Con Ordinanza Sindacale n. 224 dello 01/08/2001, lo stesso dott. Pertile veniva nominato Liquidatore, ed ha continuato a ricoprire tale carica fino ad oggi.

Nel corso del 2016, a causa del decesso dei due membri, il Collegio è decaduto stante la sola presenza del Presidente.

L'organo liquidatorio ha redatto e trasmesso i bilanci intermedi di liquidazione dal 1999 al 2019 e l'inventario finale di liquidazione al 30/4/2020, sui quali è in corso l'istruttoria da parte delle competenti strutture. Il liquidatore con nota acquisita al prot. RL 4702/2023 ha comunicato di aver consegnato l'Azienda all'Amministrazione come da delibere aziendali n. 1 e n.2 dell' 11 /06/2020 per l'attuazione dell'istituto della confusione dei beni.

21. CONSORZIO INDUSTRIALE DEL LAZIO

21.1. SCHEDA TECNICA

DATI ANAGRAFICI DELLA PARTECIPATA

| NOME DEL CAMPO | Indicazioni per la compilazione |
|---|--------------------------------------|
| Codice Fiscale | 16452941004 |
| Denominazione | CONSORZIO INDUSTRIALE DEL LAZIO |
| Data di costituzione della partecipata | 01/12/2021 |
| Forma giuridica | Altra forma giuridica NON SOCIETARIA |
| Tipo di fondazione | Scegliere un elemento. |
| Altra forma giuridica | ENTE PUBBLICO ECONOMICO |
| Stato di attività della partecipata | attiva |
| Data di inizio della procedura | |
| Società con azioni quotate in mercati regolamentati | |
| Società che ha emesso strumenti finanziari quotati in mercati regolamentati (ex TUSP) | |
| La società è un GAL | |

SEDE LEGALE DELLA PARTECIPATA

| NOME DEL CAMPO | Indicazioni per la compilazione |
|----------------|----------------------------------|
| Stato | Italia |
| Provincia | ROMA |
| Comune | ROMA |
| CAP | 00173 |
| Indirizzo | VIA DI CAMPO ROMANO 65 |
| Telefono | |
| FAX | |
| Email | protocollo@pec.consorziolazio.it |

SETTORE DI ATTIVITÀ DELLA PARTECIPATA

| NOME DEL CAMPO | Indicazioni per la compilazione |
|----------------|---------------------------------|
| Attività 1 | 841390 |
| Attività 2 | |
| Attività 3 | |
| Attività 4 | |

QUOTA DI POSSESSO (quota diretta e/o indiretta)

| NOME DEL CAMPO | Indicazioni per la compilazione |
|-----------------------------|---------------------------------|
| Tipologia di Partecipazione | Partecipazione diretta |
| Quota diretta | 3,51% |

21.2. SCHEDA INFORMATIVA

COSTITUZIONE DELL'ENTE

In data 01/12/2021 è stato costituito il Consorzio Industriale del Lazio in attuazione dei dispositivi della L.R. 7/18 art. 40.

Con atto del Notaio in Roma dott. Marco PINTO, è avvenuta la fusione per Unione degli Enti pubblici economici Consorzio per lo sviluppo industriale della Provincia di Rieti, del Consorzio per lo sviluppo industriale di Roma e Latina, del Consorzio per lo sviluppo industriale del Sud Pontino, del Consorzio per lo sviluppo industriale del Lazio meridionale (COSILAM) e del Consorzio per lo sviluppo Industriale Frosinone, nel nuovo ente denominato "Consorzio Industriale del Lazio".

COMPAGINE SOCIETARIA

Allegato tabella A STATUTO

MISSION

Servizi alle imprese

OGGETTO SOCIALE

Servizi alle imprese

22. IPA- ISTITUTO DI PREVIDENZA E ASSISTENZA PER I DIPENDENTI DI ROMA CAPITALE

22.1. SCHEDA TECNICA

| DATI ANAGRAFICI DELLA PARTECIPATA | |
|---|---|
| NOME DEL CAMPO | Indicazioni per la compilazione |
| Codice Fiscale | 80046050581 |
| Denominazione | IPA – Istituto di previdenza e assistenza per i dipendenti di Roma Capitale |
| Data di costituzione della partecipata | 30/05/1940 |
| Forma giuridica | Altra forma giuridica NON SOCIETARIA |
| Tipo di fondazione | Scegliere un elemento. |
| Altra forma giuridica | |
| Stato di attività della partecipata | attiva |
| Data di inizio della procedura | |
| Società con azioni quotate in mercati regolamentati | |
| Società che ha emesso strumenti finanziari quotati in mercati regolamentati (ex TUSP) | |
| La società è un GAL | |

| SEDE LEGALE DELLA PARTECIPATA | |
|-------------------------------|----------------------------------|
| NOME DEL CAMPO | Indicazioni per la compilazione |
| Stato | Italia |
| Provincia | ROMA |
| Comune | ROMA |
| CAP | 00154 |
| Indirizzo | Via Francesco Negri 11 |
| Telefono | |
| FAX | |
| Email | ipa.comunicazione@comune.roma.it |

| SETTORE DI ATTIVITÀ DELLA PARTECIPATA | |
|---------------------------------------|---------------------------------|
| NOME DEL CAMPO | Indicazioni per la compilazione |
| Attività 1 | |
| Attività 2 | |
| Attività 3 | |
| Attività 4 | |

| QUOTA DI POSSESSO (quota diretta e/o indiretta) | |
|---|---------------------------------|
| NOME DEL CAMPO | Indicazioni per la compilazione |
| Tipologia di Partecipazione | Partecipazione diretta |
| Quota diretta | n.d. |

22.2. SCHEDA INFORMATIVA

COSTITUZIONE DELL'ENTE

L'Istituto di Previdenza e Assistenza per i dipendenti del Comune di Roma è stato costituito con deliberazione del Governatore n. 1784 del 30 maggio 1940, con lo scopo di attuare i provvedimenti a carattere previdenziale, assistenziale e creditizio, in appresso indicati, nell'interesse dei dipendenti comunali iscritti e dei familiari a carico.

COMPAGINE SOCIETARIA

L'Istituto ha durata illimitata, patrimonio ed amministrazione propri, distinti e separati dal patrimonio e dall'Amministrazione del Comune.

Il Sindaco esercita la vigilanza sull'attività dell'Istituto. Le deliberazioni di modifica allo Statuto dovranno riportare l'approvazione del Sindaco.

MISSION

L'attività previdenziale concerne l'erogazione di contributi ed indennità da corrispondere alla cessazione del rapporto di lavoro nelle forme previste dallo Statuto.

L'attività assistenziale viene erogata attraverso tre principali declinazioni:

- 1) Sanitaria: servizi di medicina preventiva ed assistenza odontoiatrica rispettivamente presso il Centro di Medicina Preventiva (CMP), il Centro Odontostomatologico dell'Istituto e il Punto di Primo Intervento (PPI);
- 2) Sussidiaria: compartecipazione alle spese dell'iscritto mediante l'erogazione di contributi e assegni (sussidio allo studio, sussidio di solidarietà in caso di decesso, sussidio lutto/mese del funere);
- 3) Culturale/ricreativa: iniziative, manifestazioni, eventi collegati allo studio, al benessere e alla crescita personale (borse di studio, soggiorni benessere, soggiorni studio, turismo).

L'attività creditizia garantisce due tipologie di finanziamento che si caratterizzano per l'applicazione di un tasso agevolato, inferiore a quello di mercato, e si differenziano per la cifra erogata al richiedente iscritto: i prestiti fiduciari e i buoni contanti.

OGGETTO SOCIALE

Previdenza, assistenza, credito

La Sindaca pro tempore con Ordinanza n. 75 del 25 maggio 2017 ha disposto lo scioglimento del Consiglio di Amministrazione, contestualmente nominando un Commissario Straordinario, con tutti i poteri del Presidente e del Consiglio di Amministrazione.

Da ultimo, con Ordinanza n. 167 del 3 ottobre 2022 l'incarico di Commissario Straordinario è stato conferito al Direttore del Dipartimento Organizzazione e Risorse Umane di Roma Capitale, incarico prorogato al 15 dicembre 2022 con O.S. n. 185 del 14 novembre 2022.

Da ultimo, la gestione Commissariale dell'IPA è stata prorogata con Ordinanza Sindacale n. 22 del 16 febbraio 2023 fino al 31 dicembre 2023 e considerato le diverse gestioni commissariali e vista la Delibera n. 28/2023/GEST, con la quale la Corte dei Conti, pur confermando "*l'incerta qualificazione giuridica dell'istituto*" ne ha ricondotto la qualificazione "*nell'alveo pubblicistico... alla stregua di un organo strumentale*", rinviando a quanto affermato dalla Corte di Cassazione Ss.Uu. n.17748 del 24 maggio 2016, l'I.P.A. è inserita nel Gruppo Amministrazione Pubblica 2022.

L'On. PRESIDENTE pone ai voti, a norma di legge, la suesesa proposta di deliberazione che risulta approvata all'unanimità.

*Infine la Giunta, in considerazione dell'urgenza di provvedere, dichiara all'unanimità immediatamente eseguibile la presente deliberazione a norma di legge.
(O M I S S I S)*

IL PRESIDENTE
R. Gualtieri – S. Scozzese

IL VICE SEGRETARIO GENERALE VICARIO
G. Viggiano

REFERTO DI PUBBLICAZIONE

Si attesta che la presente deliberazione è posta in pubblicazione all'Albo Pretorio on line di Roma Capitale dal 30 novembre 2023 e vi rimarrà per quindici giorni consecutivi fino al 14 dicembre 2023.

Lì, 29 novembre 2023

SEGRETARIATO GENERALE
Direzione Giunta e Assemblea Capitolina

p. IL DIRETTORE
F.to: G. Viggiano