

ROMA

Municipio Roma IV



## DOCUMENTAZIONE FOTOGRAFICA

AREA VERDE SITA TRA VIA ACHILLE BENEDETTI E VIA CARLO AMORETTI

# ROMA

Municipio Roma IV



Fonte: NIC (Nuova Infrastruttura Cartografica di Roma Capitale) - Ortofoto 2014

**Area Verde situata tra Via Achille Benedetti e Via Carlo Amoretti**  
Programma per la partecipazione alla Consultazione Preliminare di Mercato  
**Documentazione fotografica**



1. *Inserimento dell'area nel contesto di riferimento. In basso il mercato MEDA.*
2. *Vista dall'alto dell'area dal lato della pista ciclabile che collega Via Filippo Meda a Via Carlo Amoretti.*
3. *Vista dall'alto dell'area dal lato di Via Carlo Amoretti.*

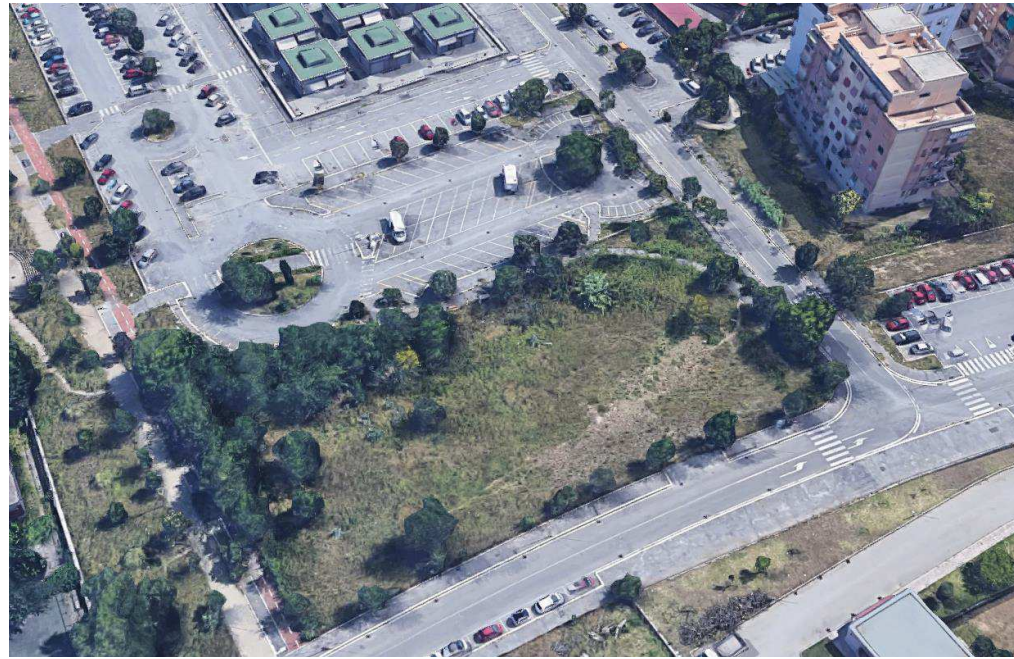



Municipio Roma IV

ROMA



4. Immagine del contesto limitrofo all'area dalla parte del parcheggio, dal lato del Mercato Meda

6. Immagine di dettaglio del parcheggio adiacente all'area



5. Immagine del contesto limitrofo all'area dalla parte del parcheggio dal lato del Mercato Meda. Si noti lo stato di degrado ed abbandono in cui verte l'area.

7. Immagine del contesto esterno di riferimento dell'area verso la pista ciclabile.





Municipio Roma IV

ROMA



8. Immagine del cancello provvisorio di ingresso lungo via Achille Benedetti



9. Immagine dall'interno dell'area dal lato di Via Achille Benedetti

10. Immagine dall'interno dell'area dal lato di Via Achille Benedetti verso la pista ciclabile



11. Immagine di confine dell'area angolo Via Achille Benedetti/Via Carlo Amoretti





Municipio Roma IV

ROMA

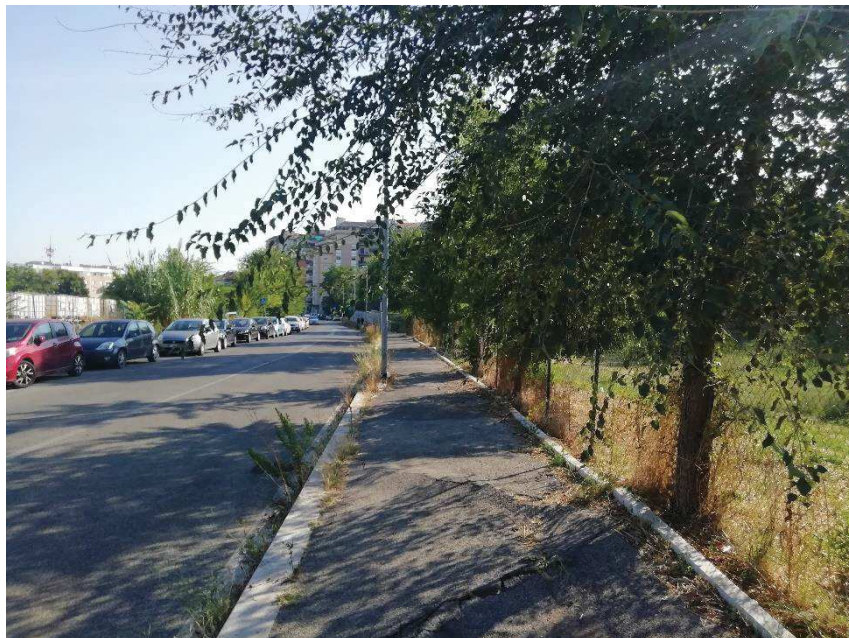

12. Immagine del confine dell'area lungo Via Carlo Amoretti



13. Immagine d'insieme dell'area da Via Carlo Amoretti



14. Immagine dell'area ripresa da Via Carlo Amoretti

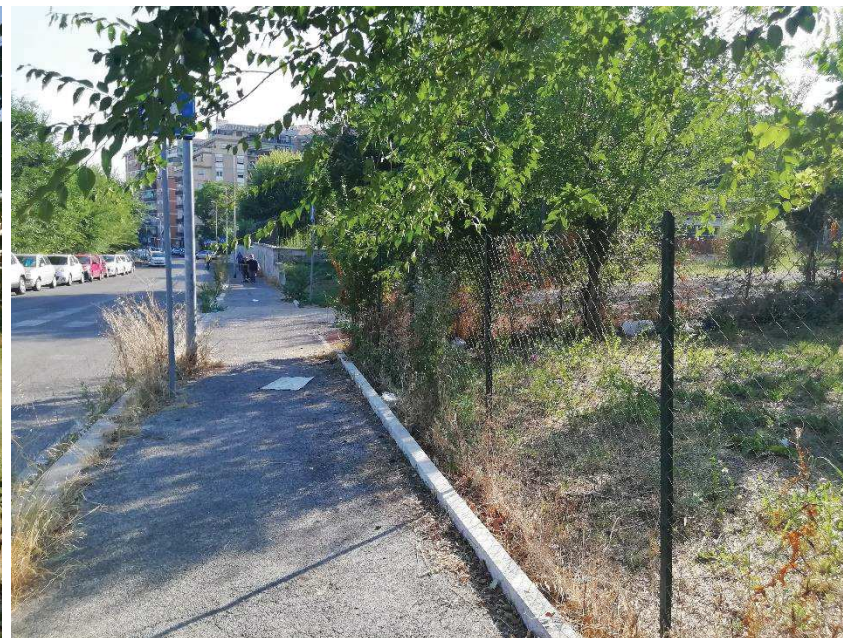

15. Immagine del confine dell'area lungo Via Amoretti. A destra la pista ciclabile



Municipio Roma IV

ROMA

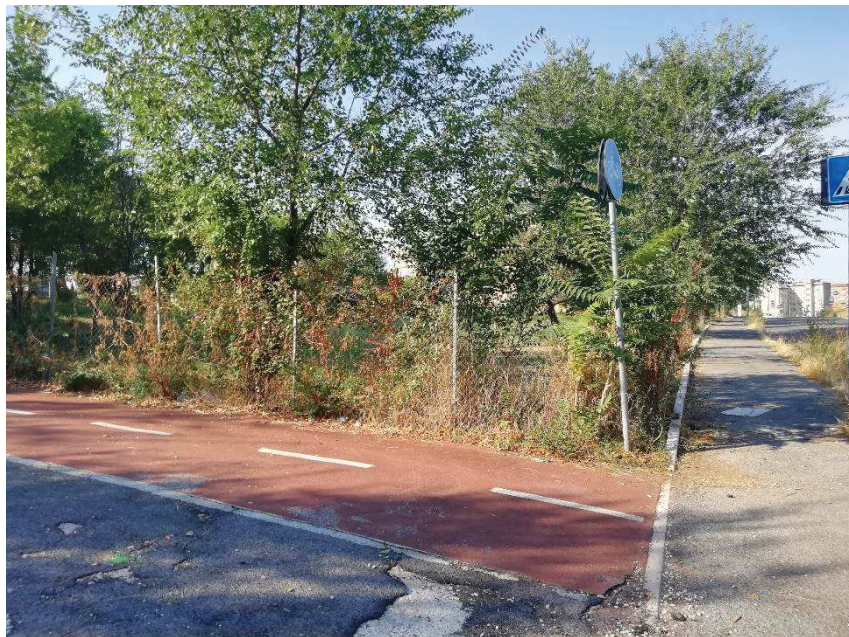

16. Immagine d'angolo dell'area Via Carlo Amoretti/Pista ciclabile



17. Immagine esterna dell'area lungo la pista ciclabile

18. Immagine dell'area dal lato della pista ciclabile. A destra Via Carlo Amoretti



19. Immagine dell'area dal lato della pista ciclabile.

