

Piano Generale del Traffico Urbano di Roma Capitale

PERIMETRAZIONE DEI CENTRI ABITATI DI ROMA CAPITALE

*Roma Capitale
Dipartimento Mobilità e Trasporti*



Roma Servizi per la Mobilità

Del. A.C. n. 21 del 16 aprile 2015

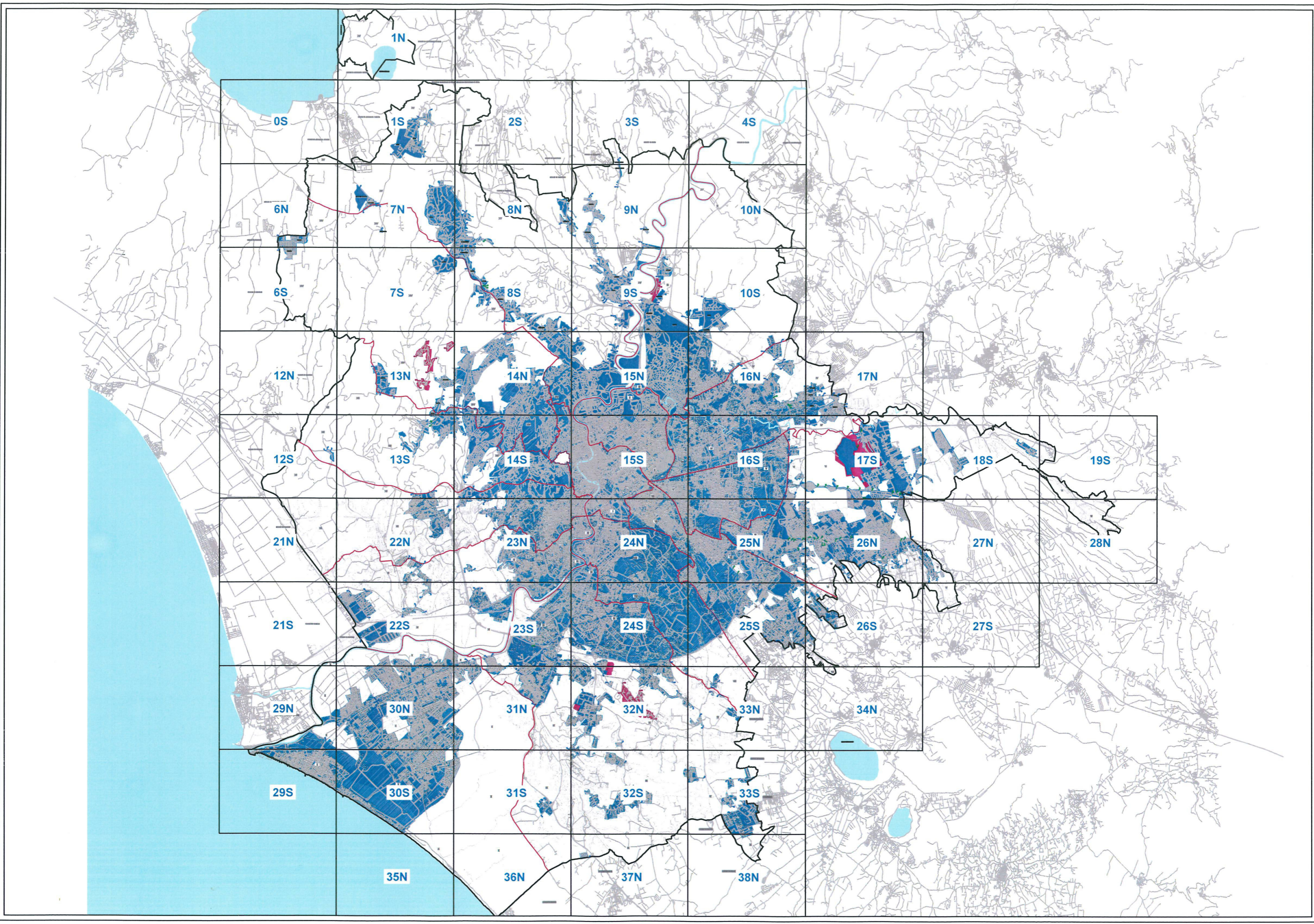

F00 Sud

COMUNE DI ROMA

		F01H
F00S	F01S	
F06N	F07N	



ROMA CAPITALE
Dipartimento Mobilità e Trasporti

DELIMITAZIONE DEL CENTRO ABITATO AI SENSI DEL CODICE DELLA STRADA

LEGENDA

- Limite territorio comunale
- Limite territorio municipale
- Centro abitato attuale
- Centro abitato (aggiornamento 2014)
- Punti di accesso ai centri abitati
- Punti di accesso in località interne ad un centro abitato
- Punti di accesso ai centri abitati

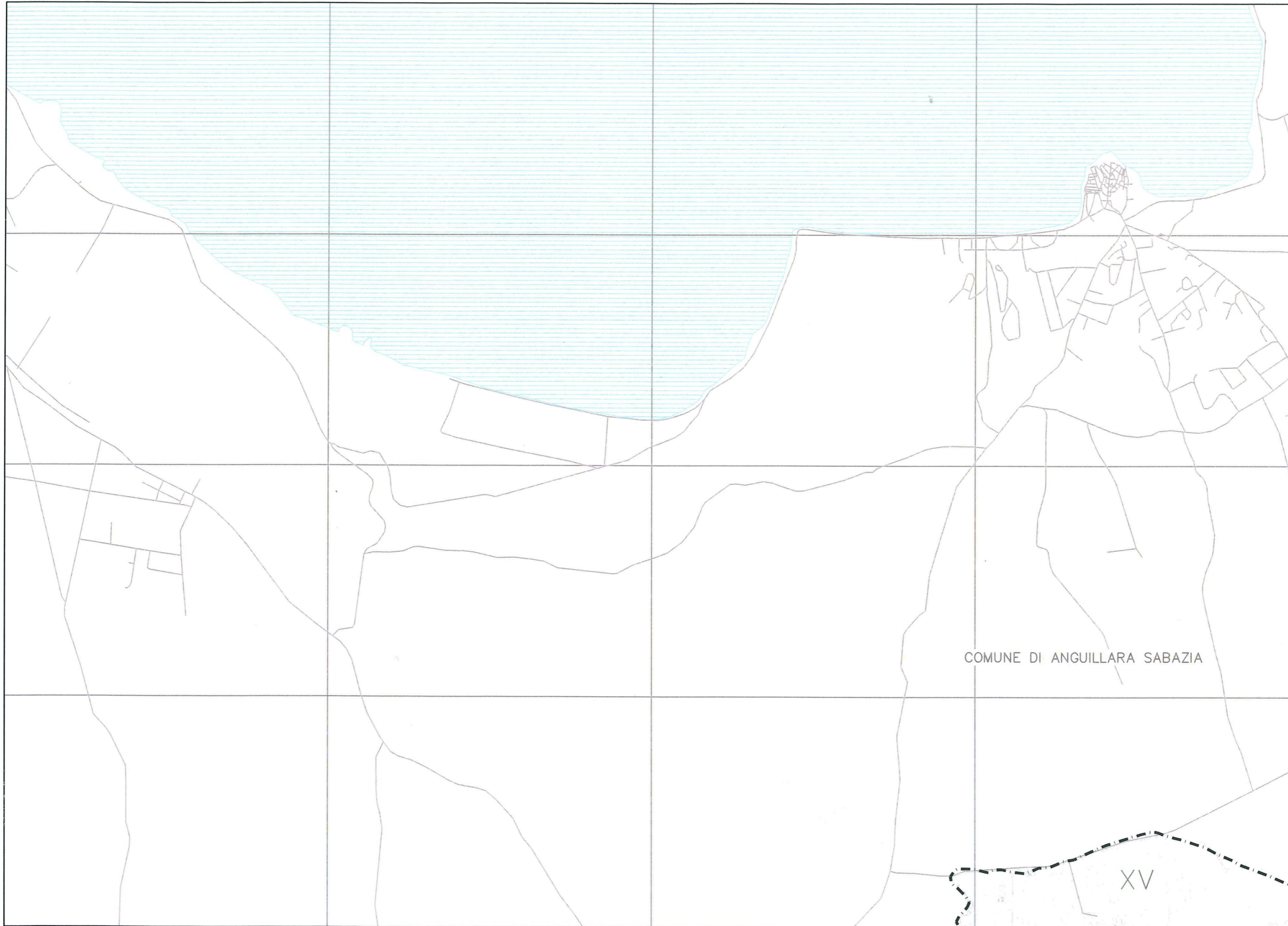

COMUNE DI ANGUILLARA SABAZIA

XV

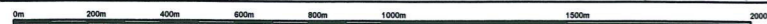

	F01N	
F00S	F01S	F02S
F06N	F07N	F08N



DELIMITAZIONE DEL CENTRO ABITATO AI SENSI DEL CODICE DELLA STRADA

LEGENDA

- Limite territorio comunale
- Limite territorio municipale
- Centro abitato attuale
- Centro abitato (aggiornamento 2014)
- Punti di accesso ai centri abitati
- Punti di accesso in località interne ad un centro abitato
- Punti di accesso ai centri abitati

Distinta dei punti di accesso

- 01S01 (XV Mun.)
Cesano:
Via Cesanese incrocio Via Guido Miotto incluso
- 01S02 (XV Mun.)
Cesano:
Via Monte San Andrea - incrocio
Via della Stazione di Cesano inclusa
- 01S03 (XV Mun.)
Cesano:
Via Prato Corazza - incrocio
Vicolo di Prato Corazza incluso
- 01S04 (XV Mun.)
Cesano:
Via della Stazione di Cesano- in corrispondenza
con la Stazione di Cesano
- 01S05 (XV Mun.)
Cesano:
Via Baccanello - mt. 200 dopo ponte degli Incastri
escluso

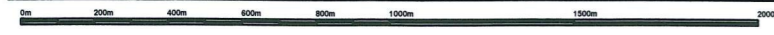
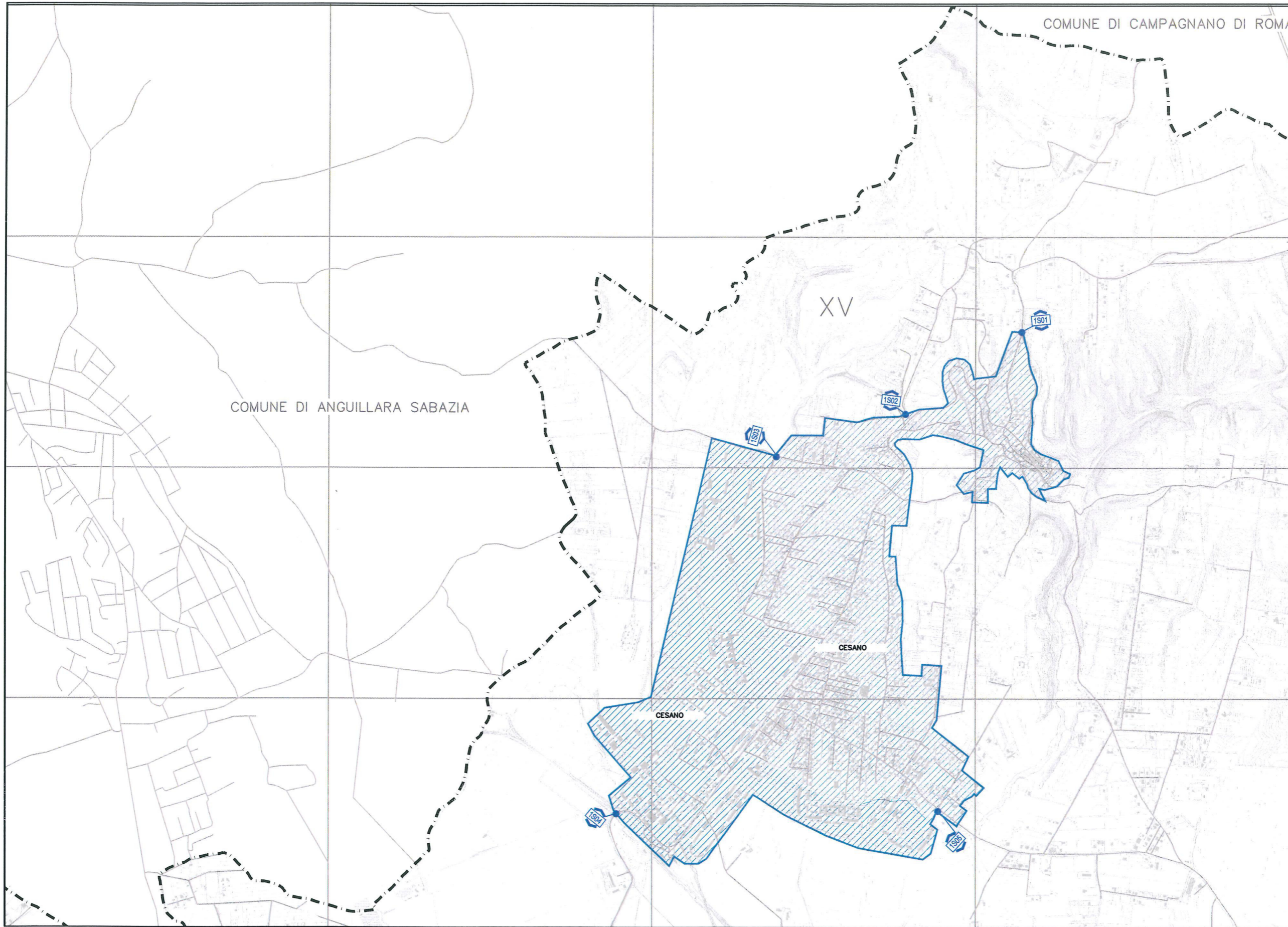

F01N		
F01S	F02S	F03S
F07N	F08N	F09N



DELIMITAZIONE DEL CENTRO ABITATO AI SENSI DEL CODICE DELLA STRADA

LEGENDA

- Limite territorio comunale
- Limite territorio municipale
- Centro abitato attuale
- Centro abitato (aggiornamento 2014)
- Punti di accesso ai centri abitati
- Punti di accesso in località interne ad un centro abitato
- Punti di accesso ai centri abitati

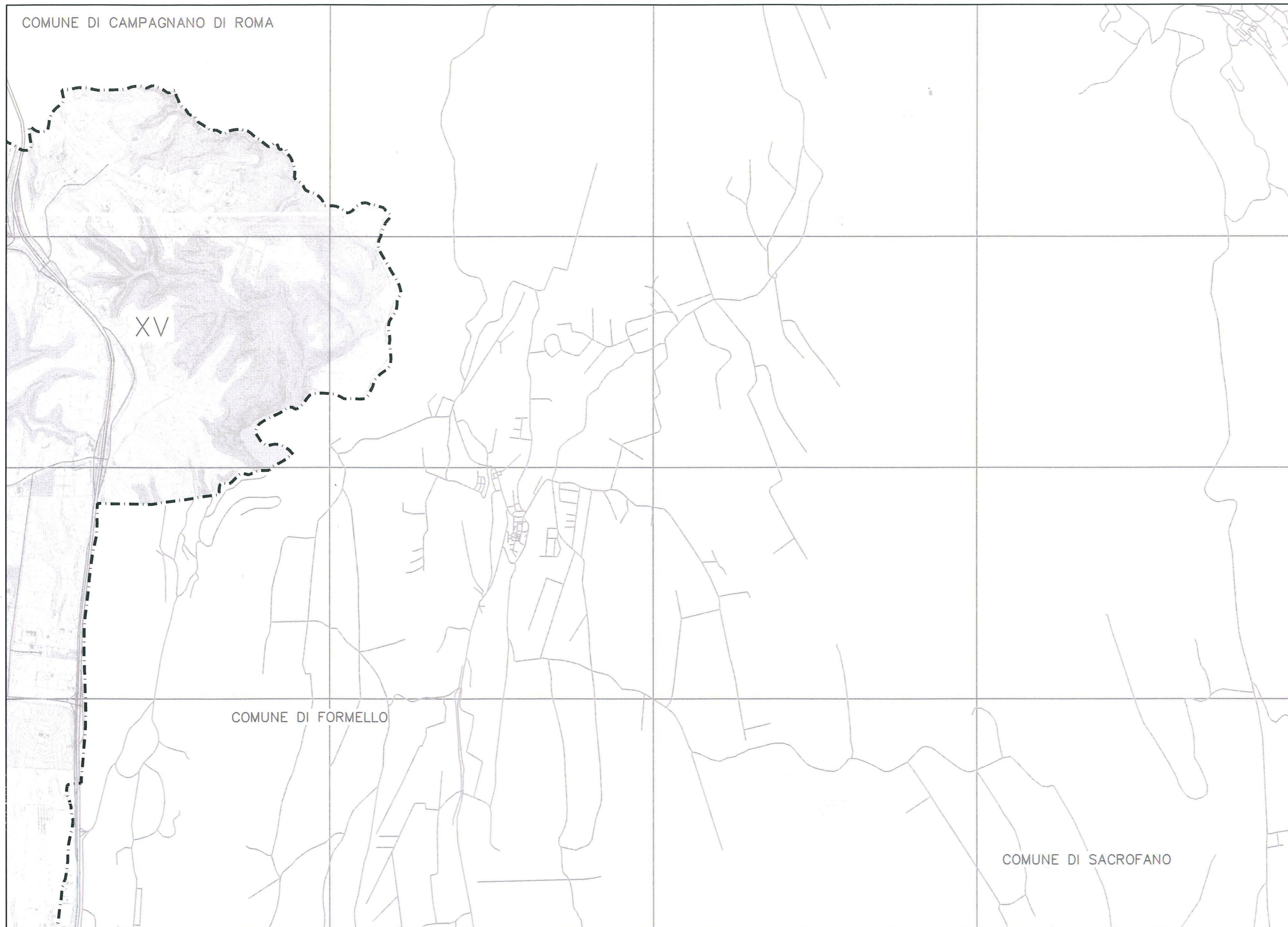

F03S	F04S	
F09N	F10N	

DELIMITAZIONE DEL CENTRO ABITATO AI SENSI DEL CODICE DELLA STRADA

LEGENDA

-  Limite territorio comunale
-  Limite territorio municipale
-  Centro abitato attuale
-  Centro abitato (aggiornamento 2014)
-  Punti di accesso ai centri abitati
-  Punti di accesso in località interne ad un centro abitato
-  Punti di accesso ai centri abitati

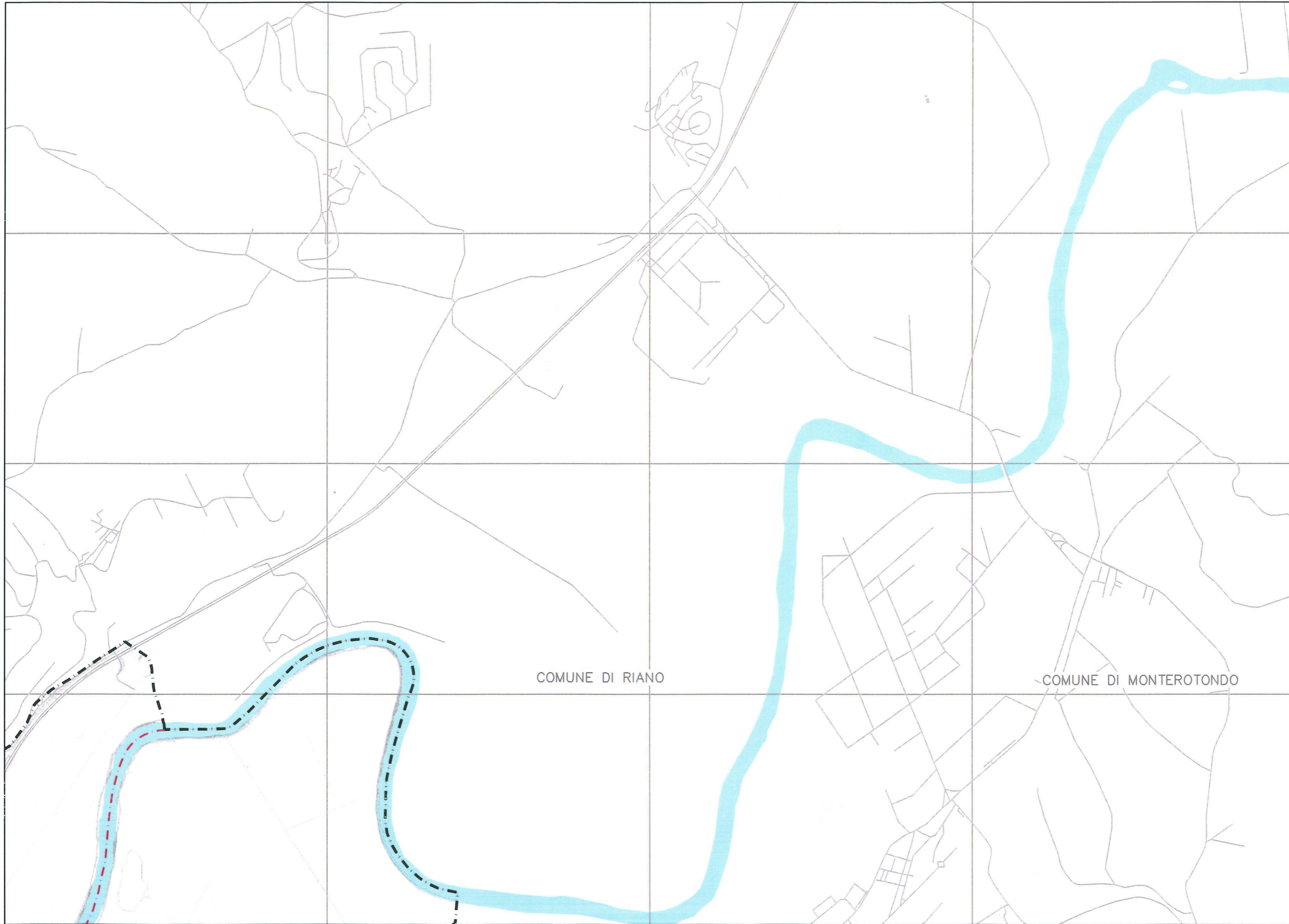

	F06S	F07S
	F06N	F07N
	F06S	F07S



DELIMITAZIONE DEL CENTRO ABITATO AI SENSI DEL CODICE DELLA STRADA

LEGENDA

- Limite territorio comunale
- Limite territorio municipale
- Centro abitato attuale
- Centro abitato (aggiornamento 2014)
- Punti di accesso ai centri abitati
- Punti di accesso in località interne ad un centro abitato
- Punti di accesso ai centri abitati

Distinta dei punti di accesso

06N01 (XIV Mun.)
 Tragliatella:
 Via di Tragliatella all.ponticello
 Fosso Petroso incluso

06N02 (XIV Mun.)
 Tragliatella:
 Via di Tragliatella all.incrocio
 via Casal S.Angelo incluso

