

F00S	F01S	F02S
F05N	F07N	F08N
F06S	F07S	F08S

DELIMITAZIONE DEL CENTRO ABITATO AI SENSI DEL CODICE DELLA STRADA

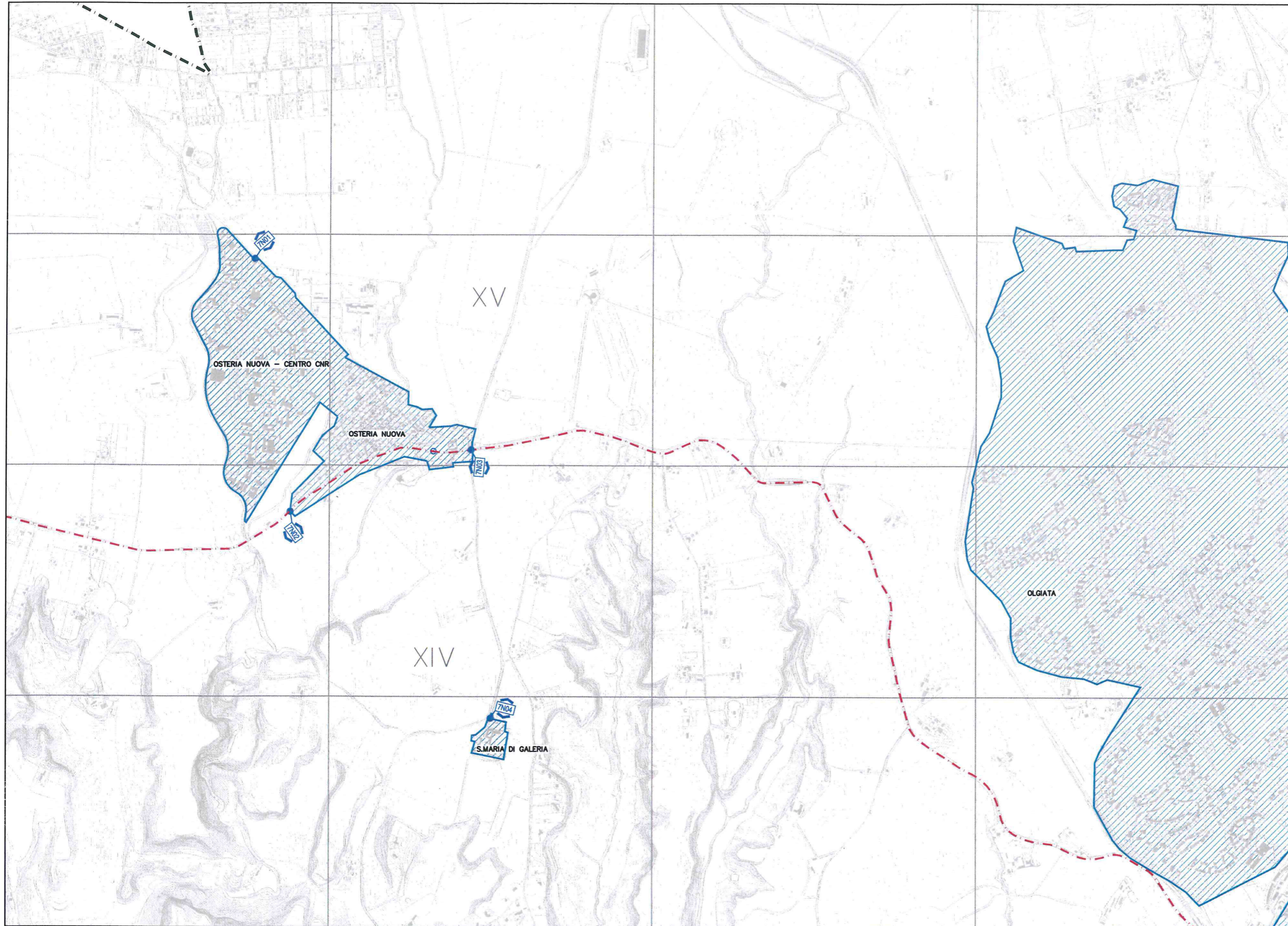

LEGENDA

-  Limite territorio comunale
-  Limite territorio municipale
-  Centro abitato attuale
-  Centro abitato (aggiornamento 2014)
-  Punti di accesso ai centri abitati
-  Punti di accesso in località interne ad un centro abitato
-  Punti di accesso ai centri abitati

Distinta dei punti di accesso

- 07N01 (XV Mun.)**
Osteria Nuova - Centro CNR:
Via Anguillarese
- 07N02 (XV Mun.)**
Osteria Nuova:
Via Braccianese incrocio via Quero incluso
- 07N03 (XV Mun.)**
Osteria Nuova:
Via Braccianese altezza incrocio Via Aguilarese compreso
- 07N04 (XIV Mun.)**
Santa Maria di Galeria

F06N	F07N	F08N
F06S	F07S	F08S
F12N	F13N	F14N

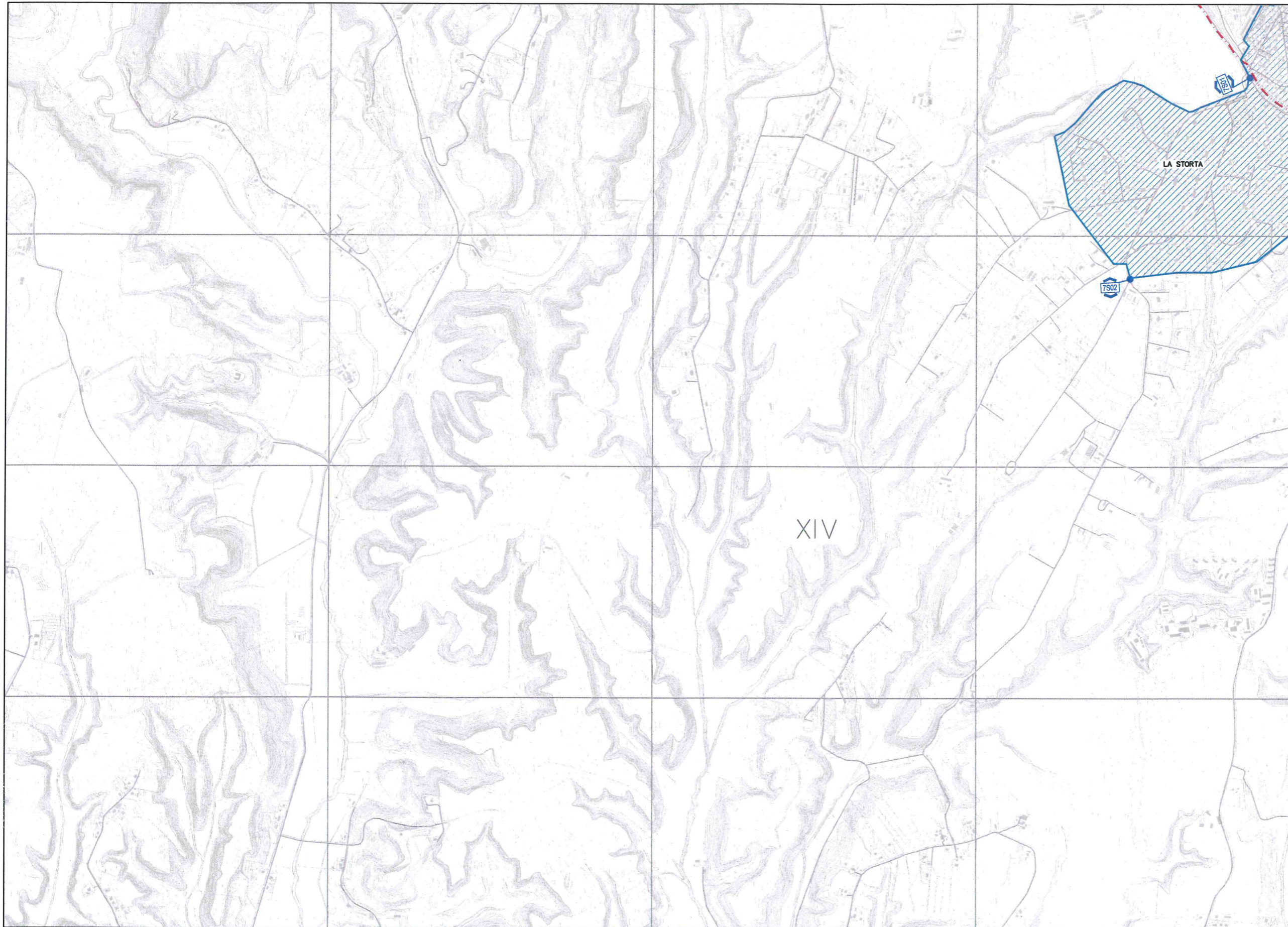

DELIMITAZIONE DEL CENTRO ABITATO AI SENSI DEL CODICE DELLA STRADA

LEGENDA

- ▬▬▬ Limite territorio comunale
- - - Limite territorio municipale
- ▨▨▨ Centro abitato attuale
- ▩▩▩ Centro abitato (aggiornamento 2014)
- 📍 Punti di accesso ai centri abitati
- 📍 Punti di accesso in località interne ad un centro abitato
- 📍 Punti di accesso ai centri abitati

Distinta dei punti di accesso

- 07S01 (XIV Mun.)
La Storta:
Via Braccianese incrocio
Via di Valle della Muletta incluso
- 07S02 (XIV Mun.)
La Storta:
Via del Casale di San Nicola incrocio
via del Casale di Acquaviva escluso

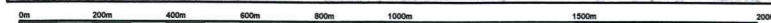

F01S	F02S	F03S
F07N	F08N	F09N
F07S	F08S	F09S



DELIMITAZIONE DEL CENTRO ABITATO AI SENSI DEL CODICE DELLA STRADA

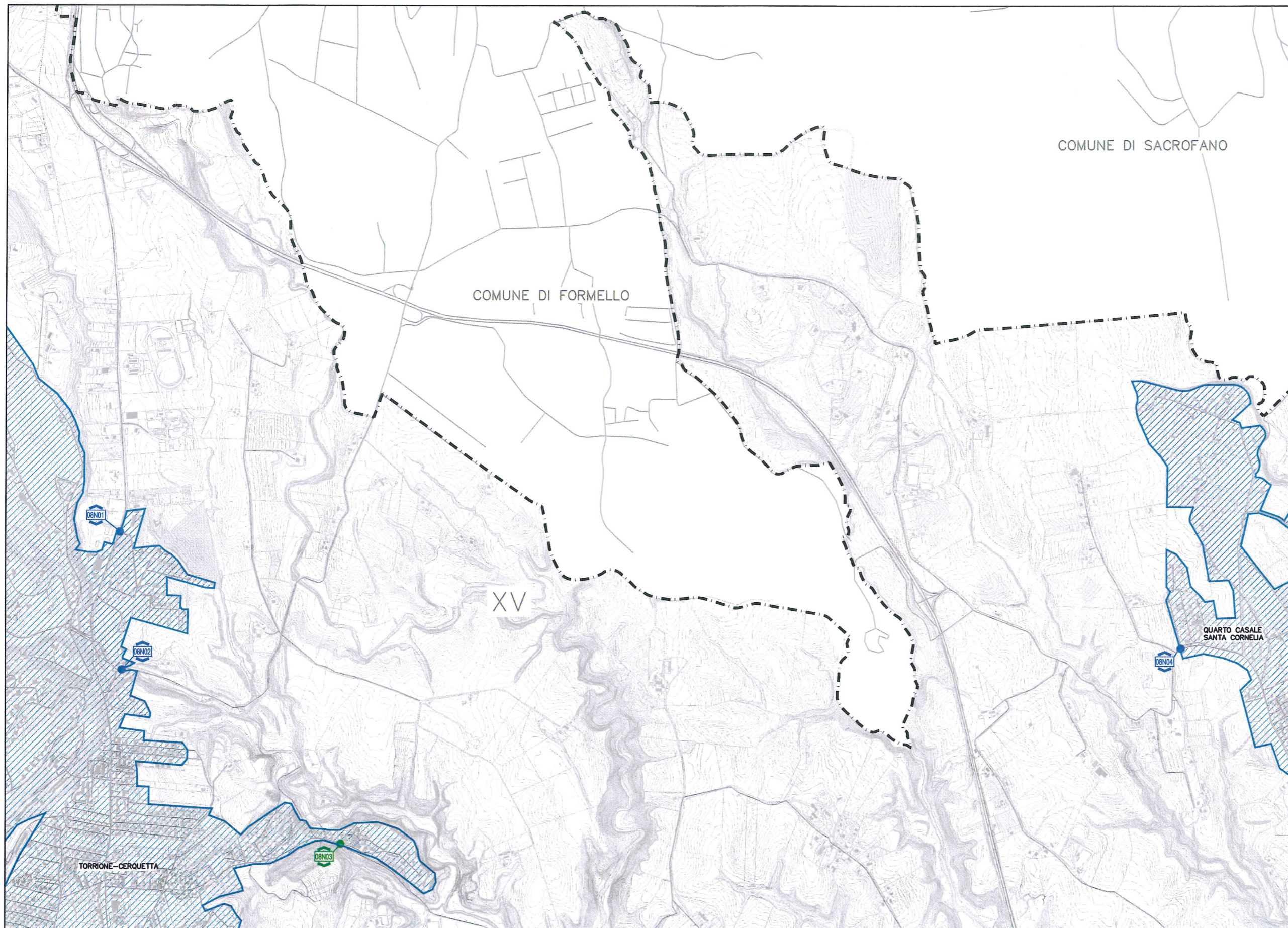

LEGENDA

- Limite territorio comunale
- Limite territorio municipale
- Centro abitato attuale
- Centro abitato (aggiornamento 2014)
- Punti di accesso ai centri abitati
- Punti di accesso in località interne ad un centro abitato
- Punti di accesso ai centri abitati

Distinta dei punti di accesso

- 08N01 (XV Mun.)
Torrión-Cerquetta:
Via Cassia incrocio Via A. Battilocchi incluso
- 08N02 (XV Mun.)
Torrión-Cerquetta:
Via Formellese incrocio Viadotto dell'Olgiate incluso
- 08N03 (XV Mun.)
Isola Farnese:
Via Prato della Corte incrocio Via Farnese incluso
- 08N04 (XV Mun.)
Quarto Casale:
Via di Santa Cornelia alt. Km. 3.650

F07N	F08N	F09N
F07S	F08S	F09S
F13N	F14N	F15N



DELIMITAZIONE DEL CENTRO ABITATO AI SENSI DEL CODICE DELLA STRADA

LEGENDA

- Limite territorio comunale
- Limite territorio municipale
- Centro abitato (elab.1999)
- Centro abitato (aggiornamento 2014)
- Punti di accesso ai centri abitati
- Punti di accesso in località interne ad un centro abitato
- Punti di accesso ai centri abitati

Distinta dei punti di accesso ai centri abitati

- 08S01 (Mun. XV)**
La Storta:
Via Braccianense incrocio Via del Casale di San Nicola incluso
- 08S02 (Mun. XV)**
La Storta:
Via della Storta altezza cavalcavia F.S. incluso
- 08S03 (Mun. XV)**
La Storta:
Via Cassia Km. 15.250 solo inizio uscita Roma
- 08S04 (Mun. XV)**
La Giustiniana:
Via Cassia Km. 15.250 solo inizio entrata Roma
- 08S05 (Mun. XIV)**
Roma:
Via Carlo Cavina mt. 250 dopo Via Giuseppe Clemente
- 08S06 (Mun. XV)**
La Giustiniana:
Via Giustiniana altezza Km. 11.000
- 08S07 (Mun. XV)**
La Giustiniana:
Via Trionfale incrocio Via Giorgio Iannicelli compreso
- 08S08 (Mun. XV)**
La Giustiniana:
Via Cassia altezza Km. 11.800
- 08S09 (Mun. XV)**
Roma:
Via Cassia altezza rampe svincolo G.R.A. escluso
- 08S10 (Mun. XV)**
Roma:
Via Veietana incrocio Vicolo Veietano incluso

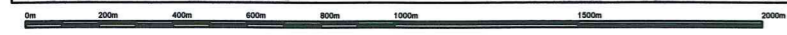
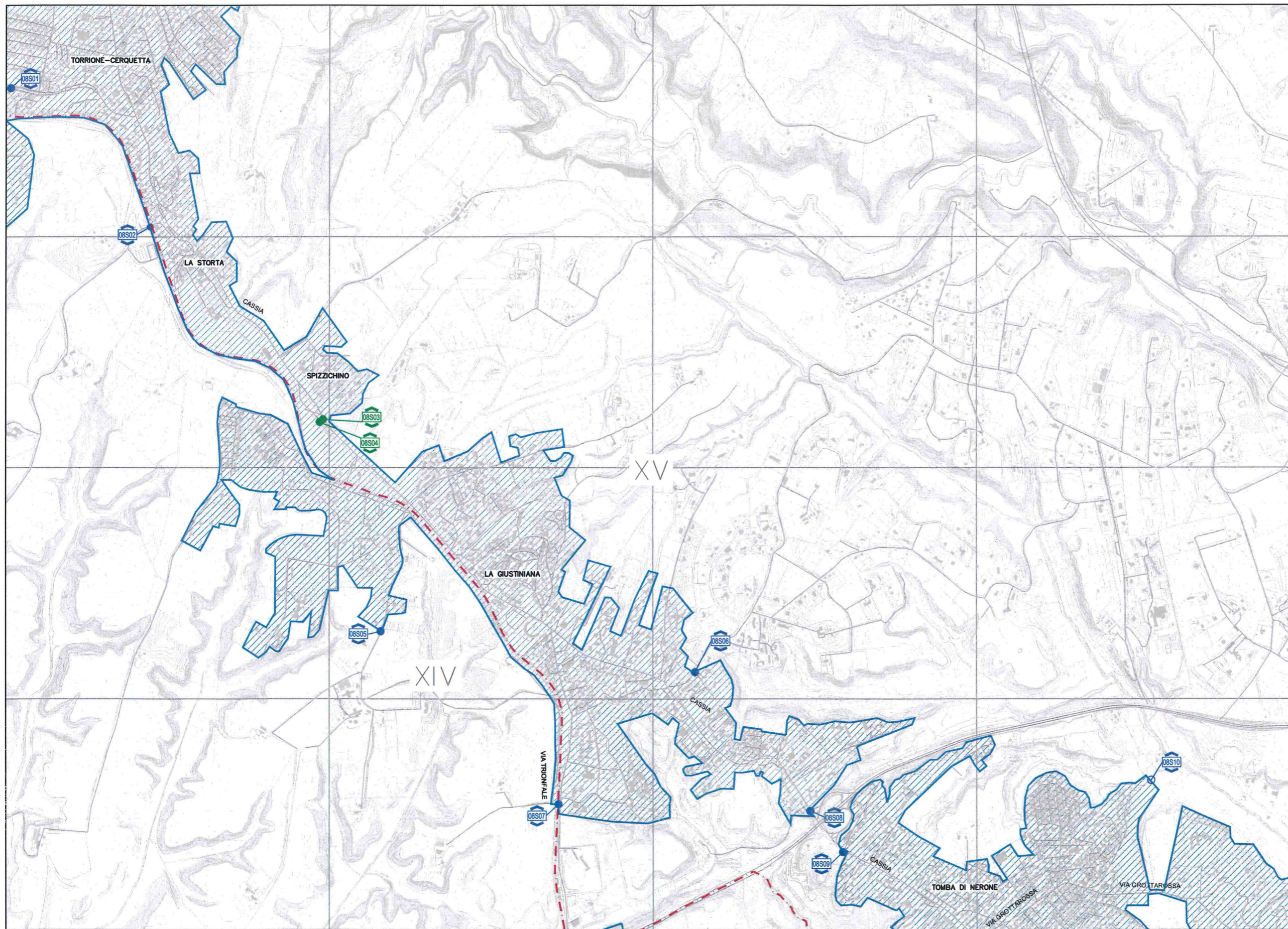

F02S	F03S	F04S
F08N	F09N	F10N
F08S	F09S	F10S



DELIMITAZIONE DEL CENTRO ABITATO AI SENSI DEL CODICE DELLA STRADA

LEGENDA

- Limite territorio comunale
- Limite territorio municipale
- Centro abitato attuale
- Centro abitato (aggiornamento 2014)
- Punti di accesso ai centri abitati
- Punti di accesso in località interne ad un centro abitato
- Punti di accesso ai centri abitati

Distinta dei punti di accesso

- 09N01 (XV Mun.)
Stazione di Sacrofano:
Via Flaminia incrocio Via Barlassina incluso
- 09N02 (XV Mun.)
Valle Muricana:
Via Valle Muricana incrocio Via Dolzago inclusa
- 09N03 (XV Mun.)
Quarto Casale:
Via di Santa Cornelia alt. Km. 2.900
- 09N04 (XV Mun.)
Valle Muricana:
Via Valle Muricana alt. incrocio Via Lonato compreso
- 09N05 (XV Mun.)
Borgo Isidoro:
Via Settefrati imbocco della Via Tiberina
- 09N06 (XV Mun.)
Prima Porta:
via Tiberina incrocio Via Torretta Flaminia incluso

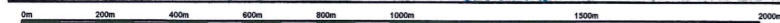
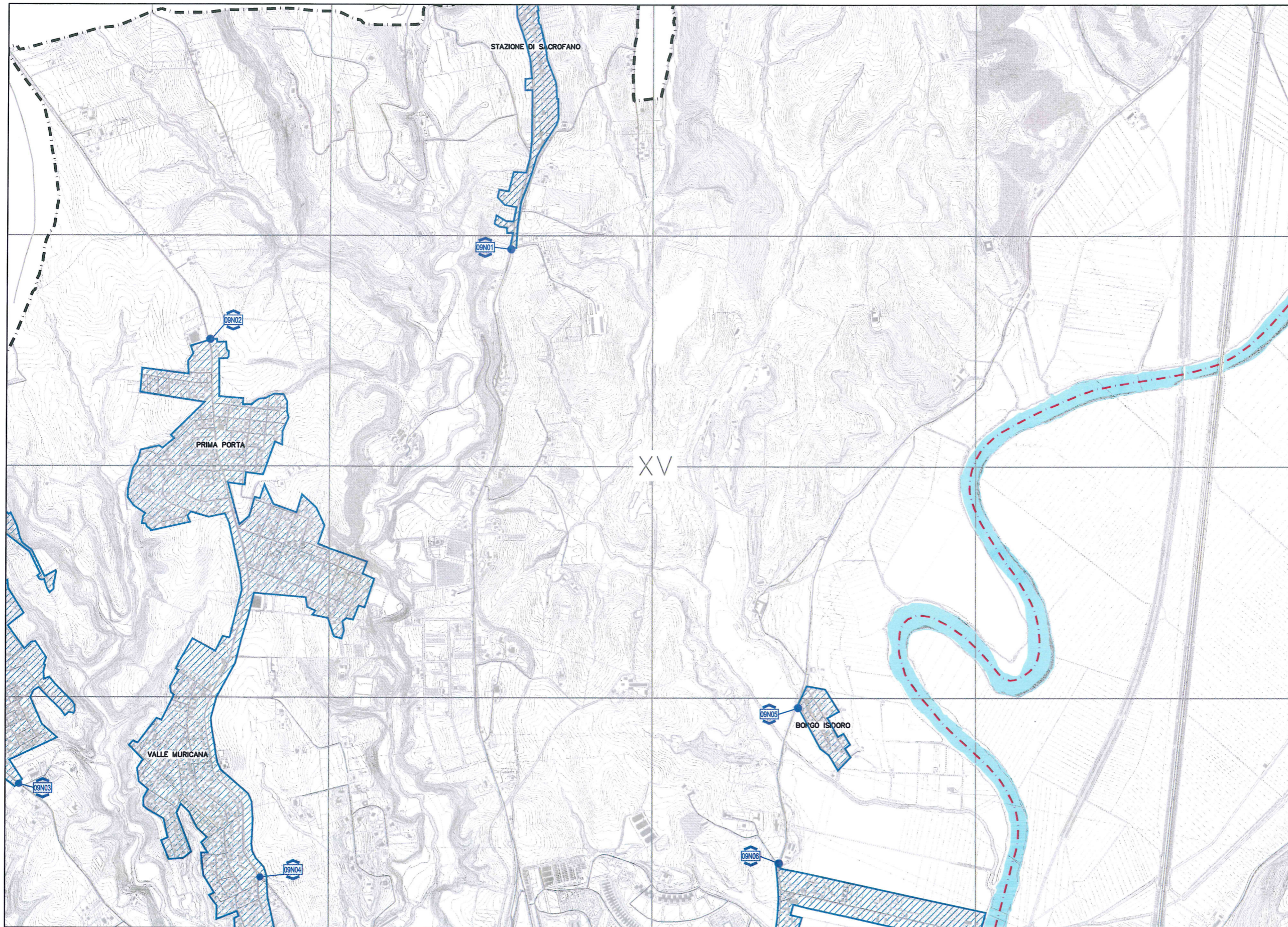

F08N	F09N	F10N
F08S	F09S	F10S
F14N	F15N	F16N



DELIMITAZIONE DEL CENTRO ABITATO AI SENSI DEL CODICE DELLA STRADA

LEGENDA

- Limite territorio comunale
- Limite territorio municipale
- Centro abitato attuale
- Centro abitato (aggiornamento 2014)
- Punti di accesso ai centri abitati
- Punti di accesso in località interne ad un centro abitato
- Punti di accesso ai centri abitati

Distinta dei punti di accesso

- | | |
|---|--|
| 09S01 (Mun. XV)
Prima Porta:
Via della Giustiniana
incrocio Via della Riserva
di Livia incluso | 09S13 (Mun. XV)
Saxa Rubra:
Via A. Targoni Tozzetti
incrocio Via Ponte Castel
Giubileo escluso |
| 09S02 (Mun. XV)
Prima Porta:
Via della Giustiniana
incrocio Via Saronno
incluso | 09S14 (Mun. III)
Roma:
Svincolo A GRA inizio Via
Castel Giubileo |
| 09S03 (Mun. XV)
Prima Porta:
Via della Villa di Livia
sbocco Via Flaminia
escluso | 09S15 (Mun. III)
Roma:
Via Salaria incrocio Via
Grottaferrata compreso |
| 09S04 (Mun. III)
Settebagni:
Via Salaria (vecchia sede)
svincolo S.S. Salaria
escluso Km. 15.500 | 09S16 (Mun. III)
Settebagni:
Via Letto Maddaleno incrocio
Via Settebagni escluso |
| 09S05 (Mun. XV)
Prima Porta:
Via Flaminia rampe
svincolo Via Tiberina | 09S17 (Mun. III)
Roma:
Svincolo A GRA inizio rampa
Via Camerata Picena |
| 09S06 (Mun. XV)
Prima Porta:
Via Flaminia rampe verso
Via Frassinetto | 09S18 (Mun. III)
Settebagni:
Via di Settebagni incrocio
Via della Colonia Agricola |
| 09S07 (Mun. III)
Settebagni:
Via Salaria (vecchia sede)
altezza civico 1392 | 09S19 (Mun. XV)
Saxa Rubra:
Via di Quarto Peperino
incrocio Via J. E. Salk |
| 09S08 (Mun. XV)
Labaro:
Via Veientana Vetere
altezza incrocio Via
Ghisalba compreso | 09S20 (Mun. XV)
Saxa Rubra:
Via Flaminia - uscita su Via
di Quarto Peperino |
| 09S09 (Mun. XV)
Labaro:
Via Veientana Vetere
incrocio Via J. E. Salk
compreso | 09S21 (Mun. XV)
Saxa Rubra:
Via Carlo Emery - altezza
incrocio Via S. Oreste
incluso |
| 09S10 (Mun. XV)
Labaro:
Via Flaminia (vecchia sede)
altezza civico 300 prima di
Via del Labaro compresa | 09S22 (Mun. XV)
Saxa Rubra:
Via Carlo Emery - altezza
incrocio Via Nicolò Carosio |
| 09S11 (Mun. XV)
Labaro:
Via Flaminia (vecchia sede)
altezza 200 dopo
cavalcavia GRA compreso | 09S23 (Mun. XV)
Saxa Rubra:
Via Flaminia - rampe
svincolo con centro RAI -
nodo scambio Saxa Rubra |
| 09S12 (Mun. XV)
Labaro:
Rampe uscita GRA verso
Via Flaminia (vecchia sede) | 09S24 (Mun. XV)
Saxa Rubra:
Viale Maurizio Barendson
incrocio Via Quarto Peperino |
| | 09S25 (Mun. XV)
Settebagni:
svincolo via Casale di
Settebagni, via Salaria
esclusa |

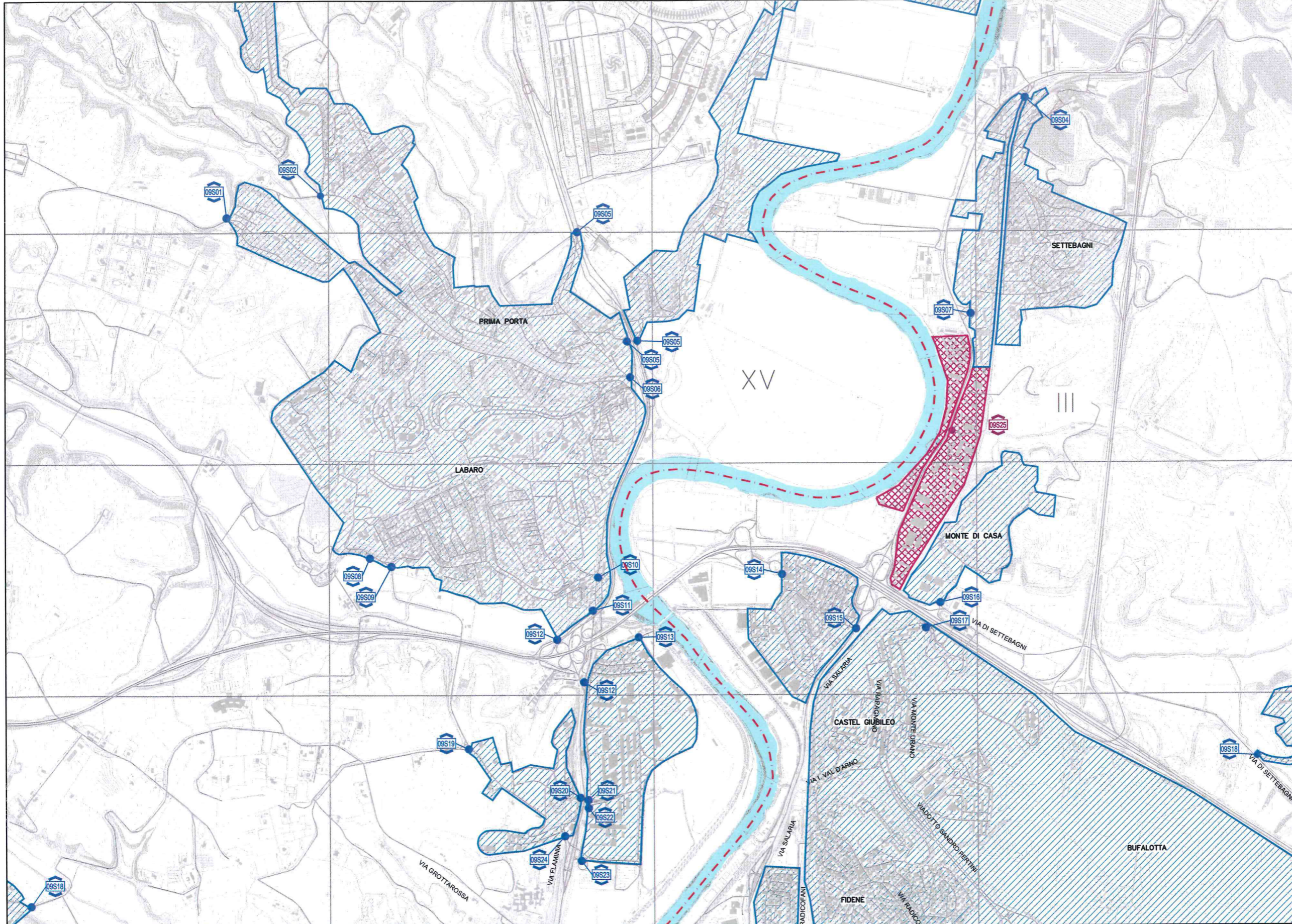

F02S	F04S	
F09N	F10N	
F09S	F10S	



DELIMITAZIONE DEL CENTRO ABITATO AI SENSI DEL CODICE DELLA STRADA

LEGENDA

-  Limite territorio comunale
-  Limite territorio municipale
-  Centro abitato attuale
-  Centro abitato (aggiornamento 2014)
-  Punti di accesso ai centri abitati
-  Punti di accesso in località interne ad un centro abitato
-  Punti di accesso ai centri abitati



F09N	F10N	
F09S	F10S	
F15N	F16N	F17N

DELIMITAZIONE DEL CENTRO ABITATO AI SENSI DEL CODICE DELLA STRADA

LEGENDA

-  Limite territorio comunale
-  Limite territorio municipale
-  Centro abitato attuale
-  Centro abitato (aggiornamento 2014)
-  Punti di accesso ai centri abitati
-  Punti di accesso in località interne ad un centro abitato
-  Punti di accesso ai centri abitati

Distinta dei punti di accesso ai centri abitati

- 10S01 (Mun. III):
Bufalotta:
Via della Bufalotta alt. incrocio Via della Marcigliana escluso
- 10S02 (Mun. III):
Cinquina:
Via Tor S. Giovanni alt. incrocio Via della Marcigliana escluso
- 10S03 (Mun. III):
Roma:
Via di Settebagni altezza sottopasso G.R.A.

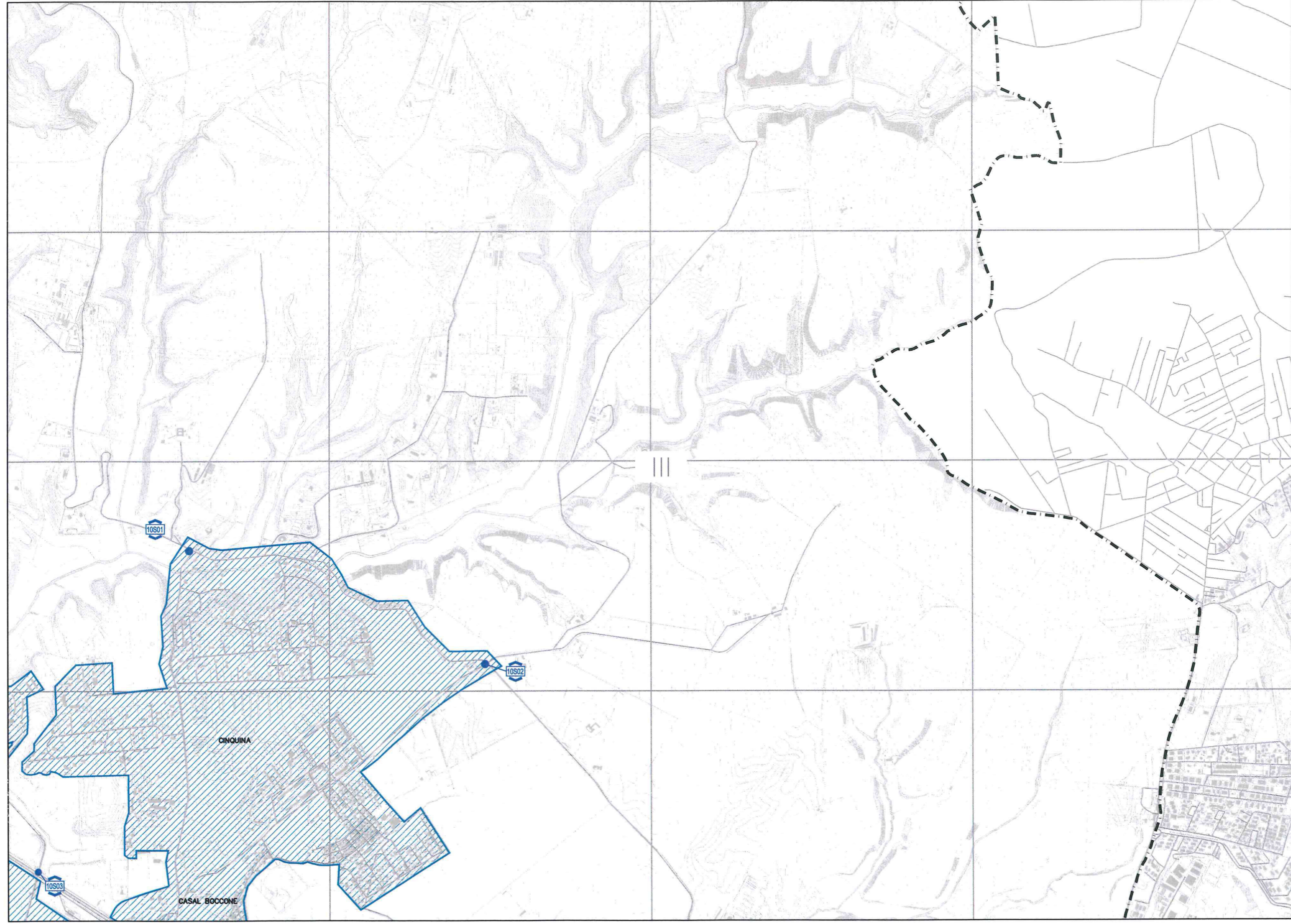

F12 Nord

COMUNE DI ROMA

	F06S	F07S
	F12N	F13N
	F12S	F13S



ROMA CAPITALE

Dipartimento Mobilità e Trasporti

DELIMITAZIONE DEL CENTRO
ABITATO AI SENSI DEL CODICE
DELLA STRADA

LEGENDA

- Limite territorio comunale
- Limite territorio municipale
- Centro abitato attuale
- Centro abitato (aggiornamento 2014)
- Punti di accesso ai centri abitati
- Punti di accesso in località interne ad un centro abitato
- Punti di accesso ai centri abitati

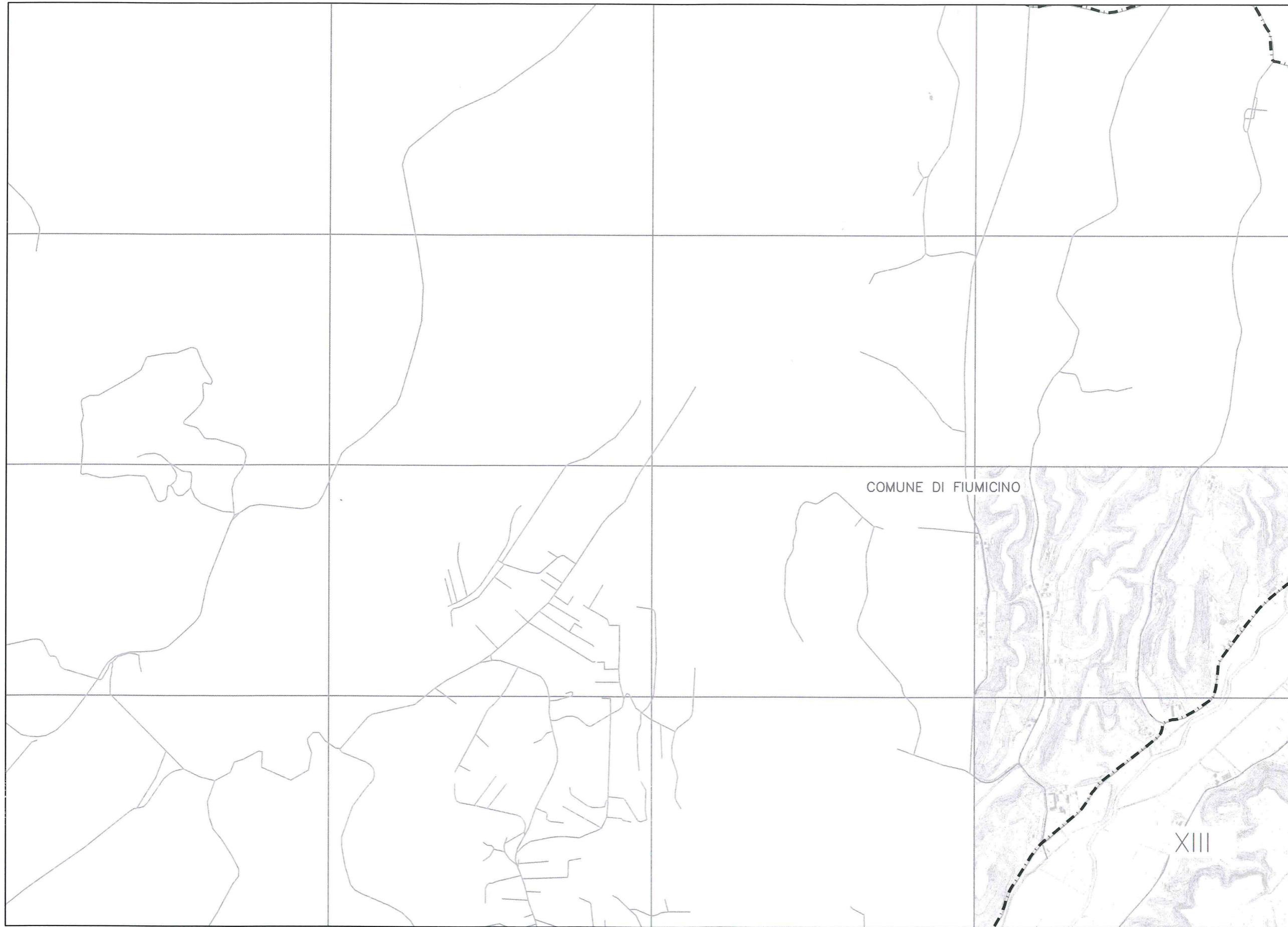

0m 200m 400m 600m 800m 1000m 1500m 2000m

	F12N	F13N
	F12S	F13S
	F21N	F22N



DELIMITAZIONE DEL CENTRO ABITATO AI SENSI DEL CODICE DELLA STRADA

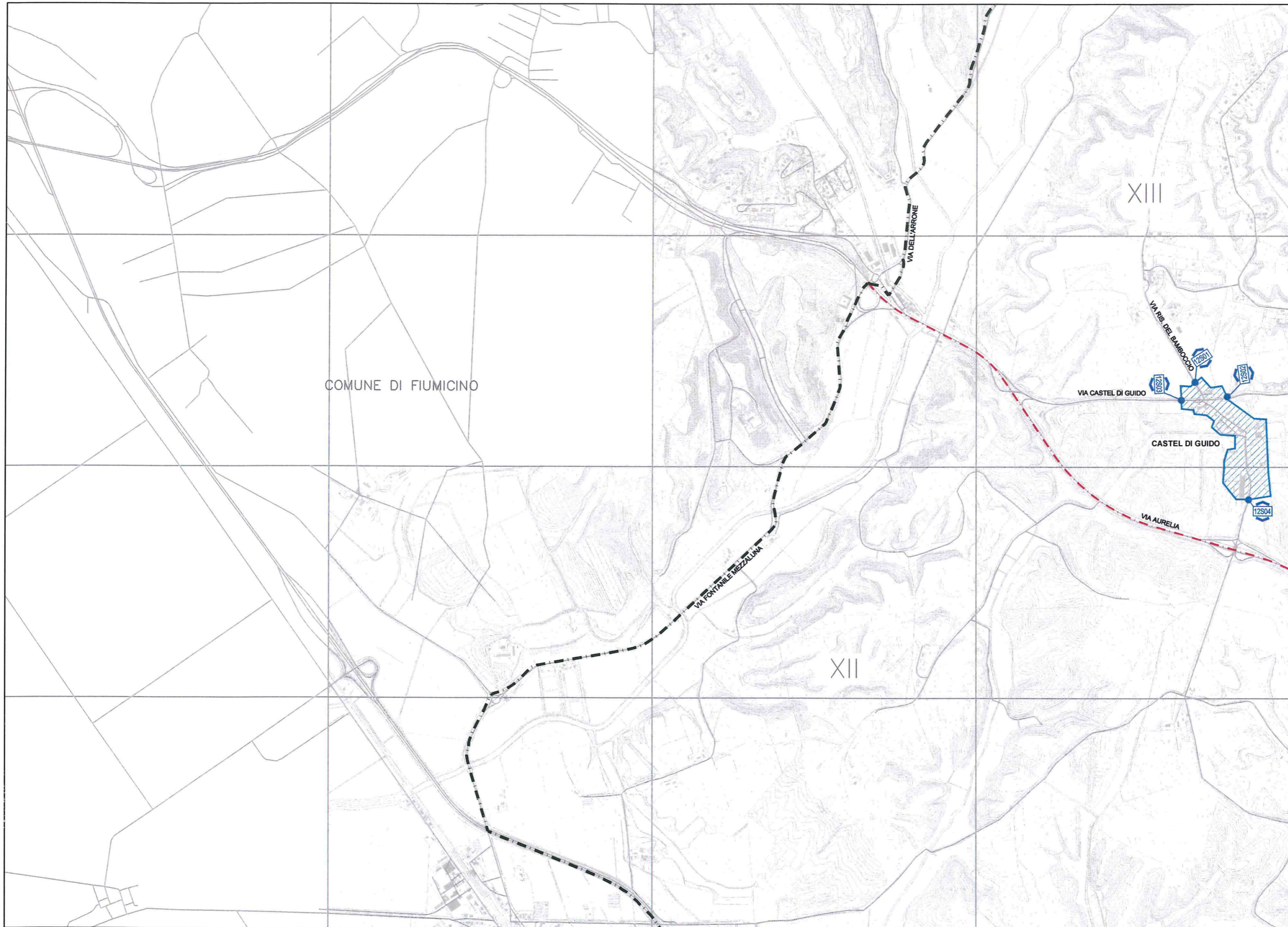

LEGENDA

- Limite territorio comunale
- Limite territorio municipale
- Centro abitato attuale
- Centro abitato (aggiornamento 2014)
- Punti di accesso ai centri abitati
- Punti di accesso in località interne ad un centro abitato
- Punti di accesso ai centri abitati

Distinta dei punti di accesso

- 12S01 (XIII Mun.):
Castel di Guido:
Via Riserva del Bambocco altezza incrocio Via Castel di Guido incluso
- 12S02 (XIII Mun.):
Castel di Guido:
Via Castel di Guido altezza incrocio Via Riserva del Bambocco incluso
- 12S03 (XIII Mun.):
Castel di Guido:
Via Castel di Guido altezza incrocio Via Gaetano Sodini incluso
- 12S04 (XIII Mun.):
Castel di Guido:
Via Gaetano Sodini altezza rampa Via Aurelia esclusa direzione Castel di Guido

