

F16S	F16N	F17S
F24N	F25N	F26N
F24S	F25S	F26S

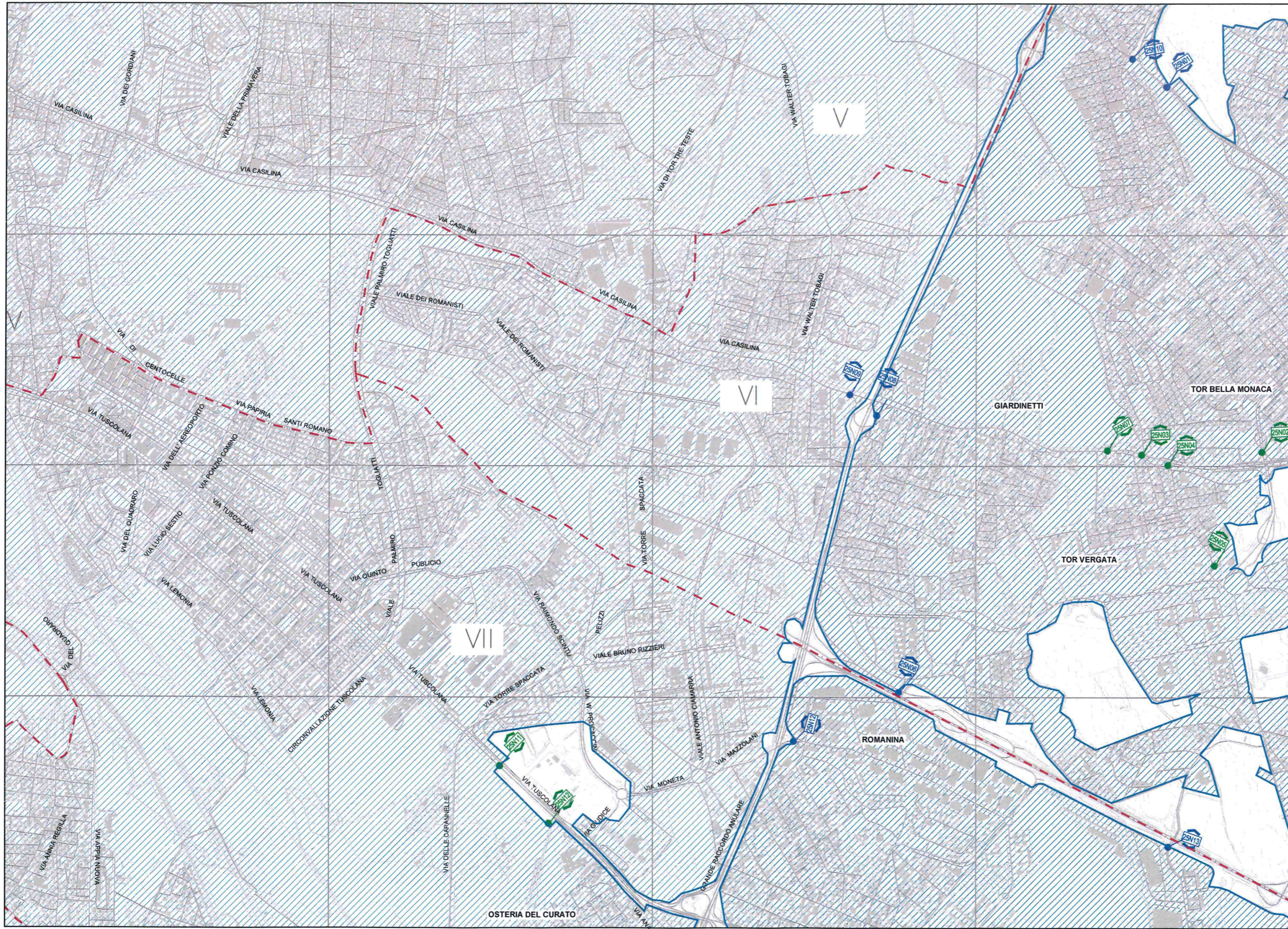

DELIMITAZIONE DEL CENTRO ABITATO AI SENSI DEL CODICE DELLA STRADA



LEGENDA

- Limite territorio comunale
- Limite territorio municipale
- Centro abitato attuale
- Centro abitato (aggiornamento 2014)
- Punti di accesso ai centri abitati
- Punti di accesso in località interne ad un centro abitato
- Punti di accesso ai centri abitati

Distinta dei punti di accesso

- 25N01 (Mun. VI)
Roma : Loc.Tor Bella Monaca
via di Tor Bella Monaca alt. svinc.
via Torrenova escluso
- 25N02 (Mun. VI)
Roma : Loc.Tor Bella Monaca
collegamento viario Via Casilina e
via D. Cambellotti (svinc. Casilina escl.)
- 25N03 (Mun. VI)
Roma : Loc.Torre Nova
Via di Torrenova
incrocio via casilina escluso
- 25N04 (Mun. VI)
Roma : Loc.Tor Vergata
via di Tor Vergata incrocio
viaCasilina escluso
- 25N05 (Mun. VI)
Roma : Loc.Tor Vergata
via di Tor Vergata incrocio
via G.B.pininfarina incluso
- 25N06 (Mun. VI)
Tor Vergata:
via del Fontanile di Carcaricola
incrocio G.R.A. escluso
- 25N07 (Mun. VI)
Roma : Loc.Giardinetti
via Casilina altezza incrocio
via di Torrenova escluso
- 25N08 (Mun. VI)
Giardinetti:
via Casilina altezza G.R.A. escluso
- 25N09 (Mun. VI)
Torre Maura:
via Casilina altezza incrocio
via Silicella compreso
- 25N10 (Mun. VI)
Roma : Loc.Torre Nova
via di Tor Bella Monaca allo sbocco
su via Torrenova escluso
- 25N11 (Mun. VII)
Roma : Loc.Cinecittà
via Tuscolana alt. corsia laterale
svincolo via Torre Spaccata (compreso)
- 25N12 (Mun. VII)
Roma : Loc.Osteria del Curato
via Tuscolana alt. civ.1764 (fino ad altezza civ. 1091/b
carreggiata opposta)
- 25N13 (Mun. VII)
Romanina :
Via B. Alimena uscita del G.R.A. (escluso)
- 25N14 (Mun. VII)
Romanina:
Via di Tor Vergata altezza A1 (escluso)

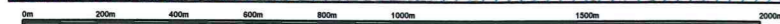

F24N	F25N	F26N
F24S	F25S	F26S
F32N	F33N	F34N



DELIMITAZIONE DEL CENTRO ABITATO AI SENSI DEL CODICE DELLA STRADA

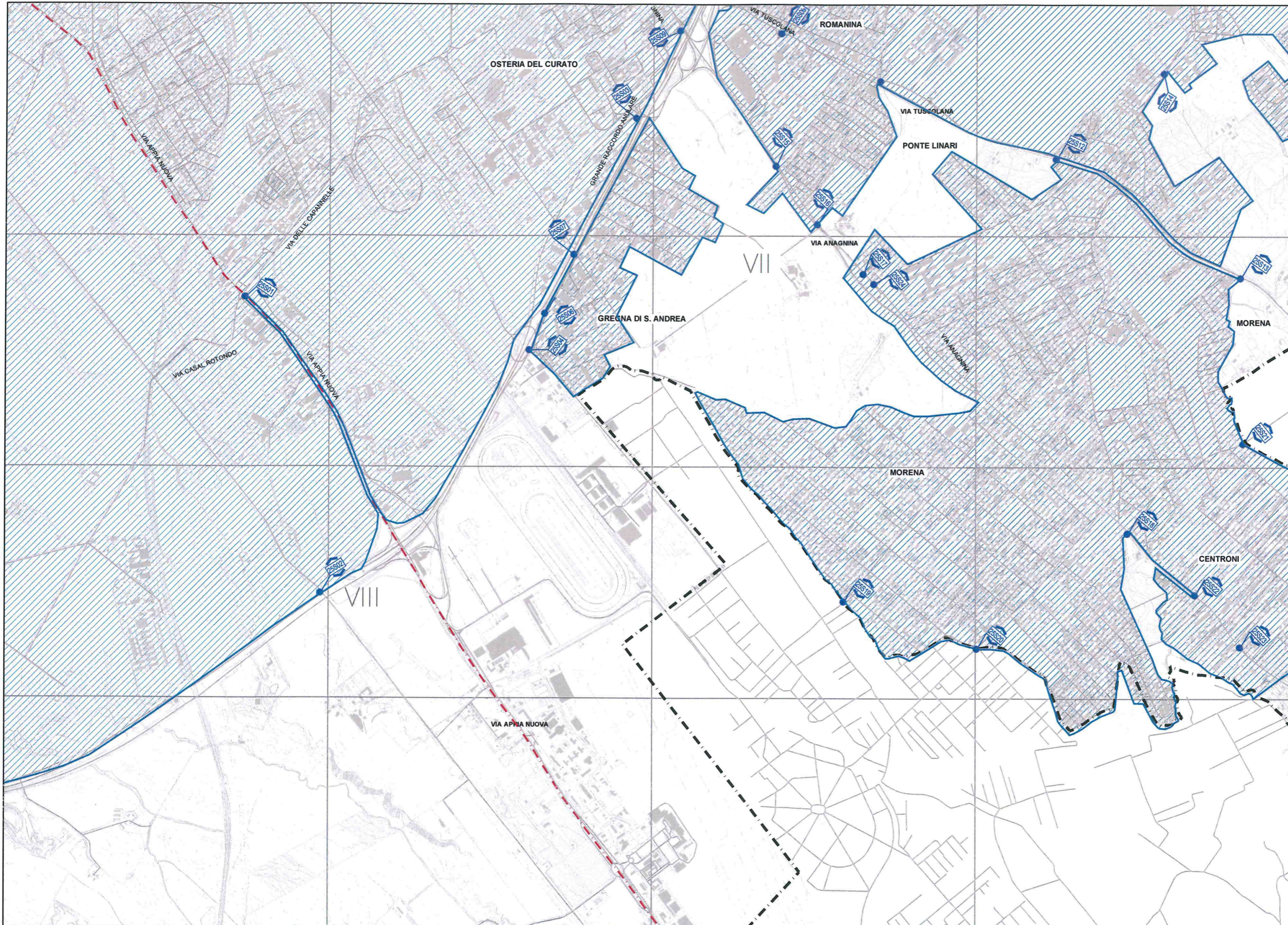

LEGENDA

- Limite territorio comunale
- Limite territorio municipale
- Centro abitato attuale
- Centro abitato (aggiornamento 2014)
- Punti di accesso ai centri abitati
- Punti di accesso in località interne ad un centro abitato
- Punti di accesso ai centri abitati

Distinta dei punti di accesso

- | | |
|--|---|
| 25S01 (VIII Mun.)
Roma:
via Appia Nuova incrocio
via Capannelle incluso | 25S14 (VII Mun.)
Ponte Linari:
via Tor Vergata alt. civico 96
incluso |
| 25S02 (VIII Mun.)
Roma:
via Appia antica incrocio
G.R.A. escluso | 25S15 (VII Mun.)
Giardini di Tor Mezzavia:
via Anagnina alt. civico 147 |
| 25S03 (VII Mun.)
Roma:
via Lucrezia Romana
G.R.A. incluso | 25S16 (VII Mun.)
Giardini di Tor Mezzavia:
via Anagnina incrocio
via Cropani incluso |
| 25S04 (VII Mun.)
Gregna di S.Andrea:
via R. B. Bandinelli alt. rampa
uscita G.R.A. esclusa | 25S17 (VII Mun.)
Morena:
via Anagnina incrocio
via Albidona incluso |
| 25S05 (VII Mun.)
Gregna di S.Andrea:
via R. B. Bandinelli
via Lucrezia Romana incluso | 25S18 (VII Mun.)
Morena:
via Anagnina alt. civico
412/413 |
| 25S06 (VII Mun.)
Gregna di S.Andrea:
carregg. lat. G.R.A. alt.civico
1764
fine carregg.opp.alt.civico
47080 | 25S19 (VII Mun.)
Morena:
via dei Sette Metri confine
comune Ciampino |
| 25S07 (VII Mun.)
Gregna di S.Andrea:
carregg. lat. G.R.A. alt.civico
4506
fine carregg.opp.incrocio via
E.Gabrici | 25S20 (VII Mun.)
Morena:
via della Stazione di
Ciampino
alt.comune Ciampino |
| 25S09 (VII Mun.)
Roma : Loc. Osteria del
Curato
via Tuscolana alt. civico 1157
fine carregg.opp.via
Cinqufrondi | 25S21 (VII Mun.)
Morena:
via Acqua Acetosa Anagnina
alt. civico 39 |
| 25S10 (VII Mun.)
Romanina:
via Tuscolana direzione
Frascati
altezza civico 1179 | 25S22 (VII Mun.)
Centroni:
via Anagnina alt.civico 426 |
| 25S11 (VII Mun.)
Romanina:
via Tuscolana. alt.civico 1249
fine carregg.opp.alt.civico
1988 | 25S23 (VII Mun.)
Roma : Loc. Centroni
via Anagnina incrocio Via
Fosso Centroni incluso |
| | 25S24 (VII Mun.)
Roma : Loc. Morena
via Anagnina incrocio
via di Campo Romano incluso |
| | 25S12 (VII Mun.)
Ponte Linari:
via Tuscolana alt. civico 1337 |
| | 25S13 (VII Mun.)
Ponte Linari:
via Tuscolana incrocio
via Spatola inclusa |

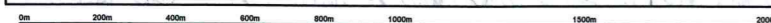

F26N	F26S	F27N
F26S	F26S	F27S
F33N	F34N	F35N



DELIMITAZIONE DEL CENTRO ABITATO AI SENSI DEL CODICE DELLA STRADA

LEGENDA

- Limite territorio comunale
- Limite territorio municipale
- Centro abitato attuale
- Centro abitato (aggiornamento 2014)
- Punti di accesso ai centri abitati
- Punti di accesso in località interne ad un centro abitato
- Punti di accesso ai centri abitati

Distinta dei punti di accesso

- 26S01 (VII Mun.)
VERMICINO :
via Tuscolana (vecchia sede) incrocio
via del Casale Paoloni
- 26S02 (VII Mun.)
VERMICINO :
via Vermicino alt. civico 1a
- 26S03 (VII Mun.)
VERMICINO :
via di Passo Lombardo incrocio
via Casale Antonioni incluso

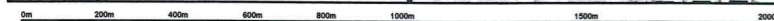
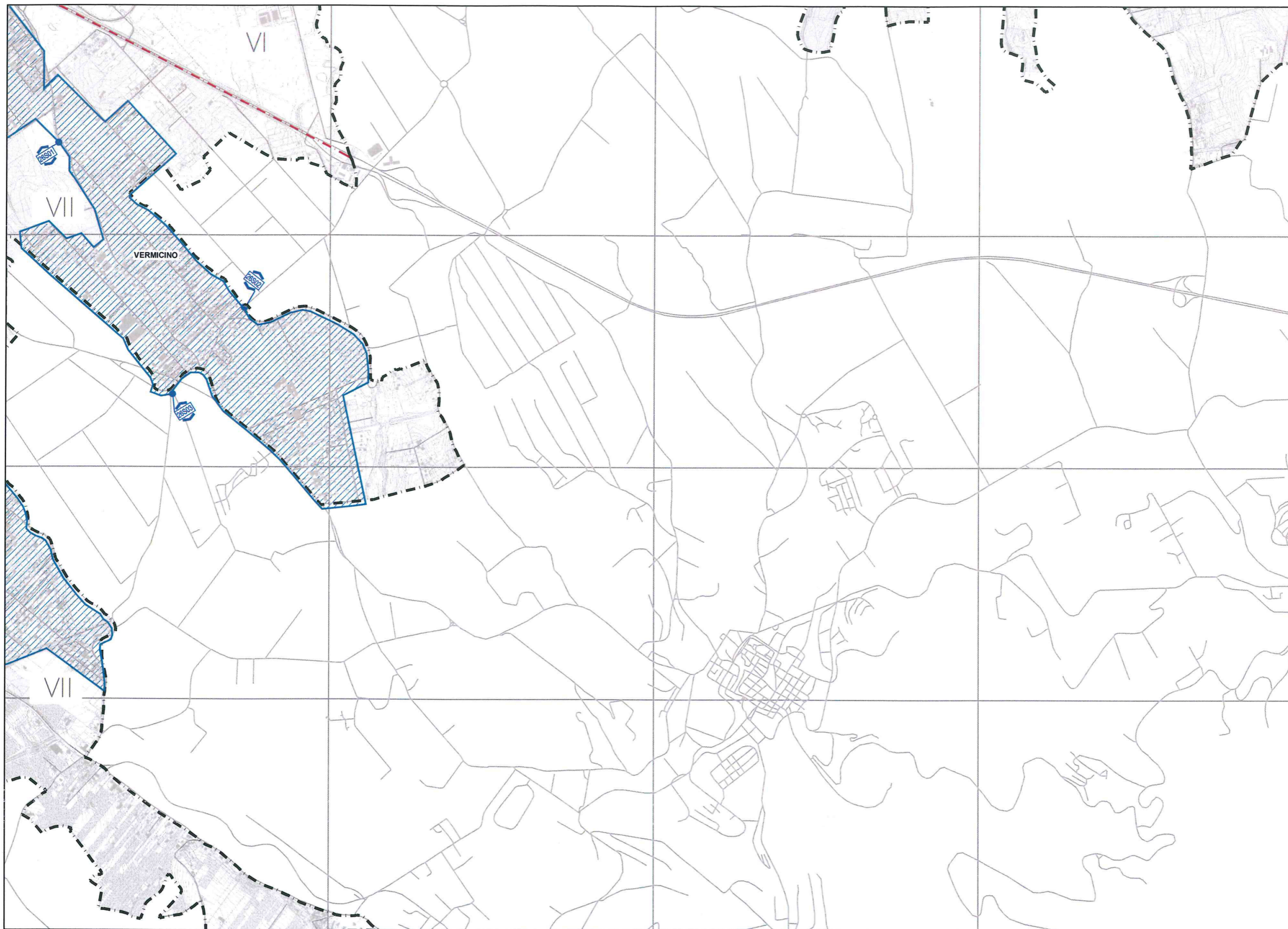

F17S	F18S	
F26N	F27N	
F26S	F27S	



DELIMITAZIONE DEL CENTRO ABITATO AI SENSI DEL CODICE DELLA STRADA

LEGENDA

- Limite territorio comunale
- Limite territorio municipale
- Centro abitato attuale
- Centro abitato (aggiornamento 2014)
- Punti di accesso ai centri abitati
- Punti di accesso in località interne ad un centro abitato
- Punti di accesso ai centri abitati

Distinta dei punti di accesso

- 27N01 (VI Mun.)**
Pantano Borghese:
via del Ponte di Pantano incrocio
via del Colle della Lite compreso
- 27N02 (VI Mun.)**
Pantano Borghese:
via del Colle Mattia altezza
via Vigne del Colle Mattia
- 27N03 (VI Mun.)**
Pantano Borghese:
via del Colle Mattia incrocio
via Donna Fugata compreso

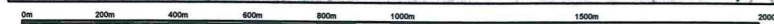

F27 Sud

COMUNE DI ROMA

F26N	F27N	
F26S	F27S	
F34N	F35N	



ROMA CAPITALE

Dipartimento Mobilità e Trasporti

DELIMITAZIONE DEL CENTRO
ABITATO AI SENSI DEL CODICE
DELLA STRADA

LEGENDA

-  Limite territorio comunale
-  Limite territorio municipale
-  Centro abitato attuale
-  Centro abitato (aggiornamento 2014)
-  Punti di accesso ai centri abitati
-  Punti di accesso in località interne ad un centro abitato
-  Punti di accesso ai centri abitati



0m 200m 400m 600m 800m 1000m 1500m 2000m

	F21S	F22S
	F29N	F30N
	F29S	F30S



DELIMITAZIONE DEL CENTRO ABITATO AI SENSI DEL CODICE DELLA STRADA

LEGENDA

- Limite territorio comunale
- Limite territorio municipale
- Centro abitato attuale
- Centro abitato (aggiornamento 2014)
- Punti di accesso ai centri abitati
- Punti di accesso in località interne ad un centro abitato
- Punti di accesso ai centri abitati

Distinta dei punti di accesso

- 29N01 (X Mun.)
LIDO DI OSTIA:
Via Tancredi Chiaraluce incrocio
Via Martinica compreso
- 29N02 (X Mun.)
LIDO DI OSTIA:
Via dei Romagnoli km 25.300
Via del Mare km 25.300
Via Ostiense km 25.300

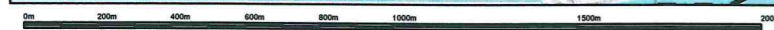

	F29N	F30N
	F29S	F30S



DELIMITAZIONE DEL CENTRO
ABITATO AI SENSI DEL CODICE
DELLA STRADA

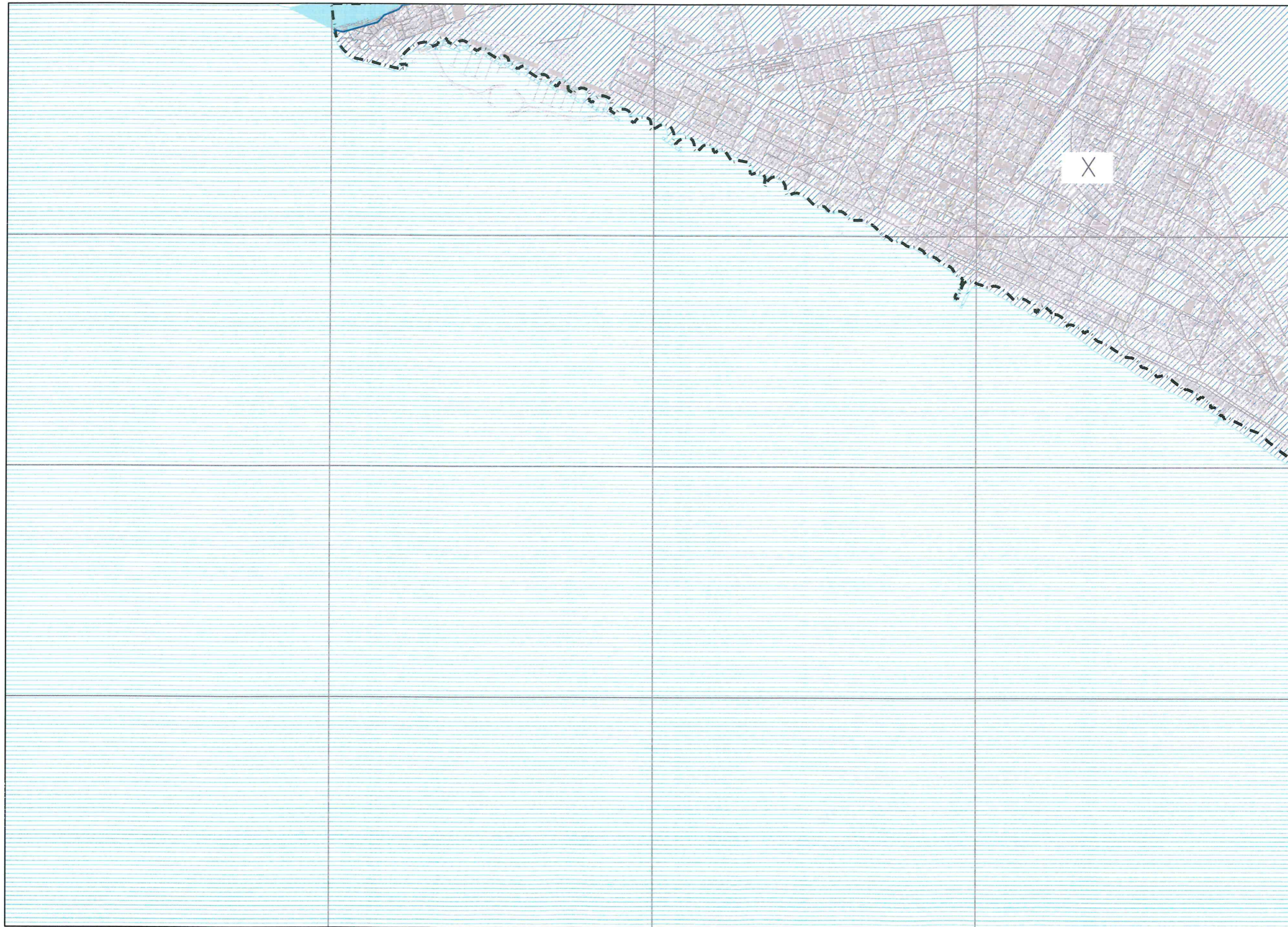

LEGENDA

- ■ ■ Limite territorio comunale
- ■ ■ Limite territorio municipale
- ▨ Centro abitato attuale
- ▨ Centro abitato (aggiornamento 2014)
- h h h h h Punti di accesso ai centri abitati
- h h h h h Punti di accesso in località interne ad un centro abitato
- h h h h h Punti di accesso ai centri abitati

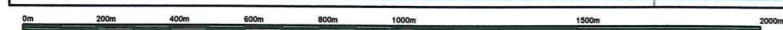

F21S	F22S	F23S
F29N	F30N	F31N
F29S	F30S	F31S



DELIMITAZIONE DEL CENTRO ABITATO AI SENSI DEL CODICE DELLA STRADA

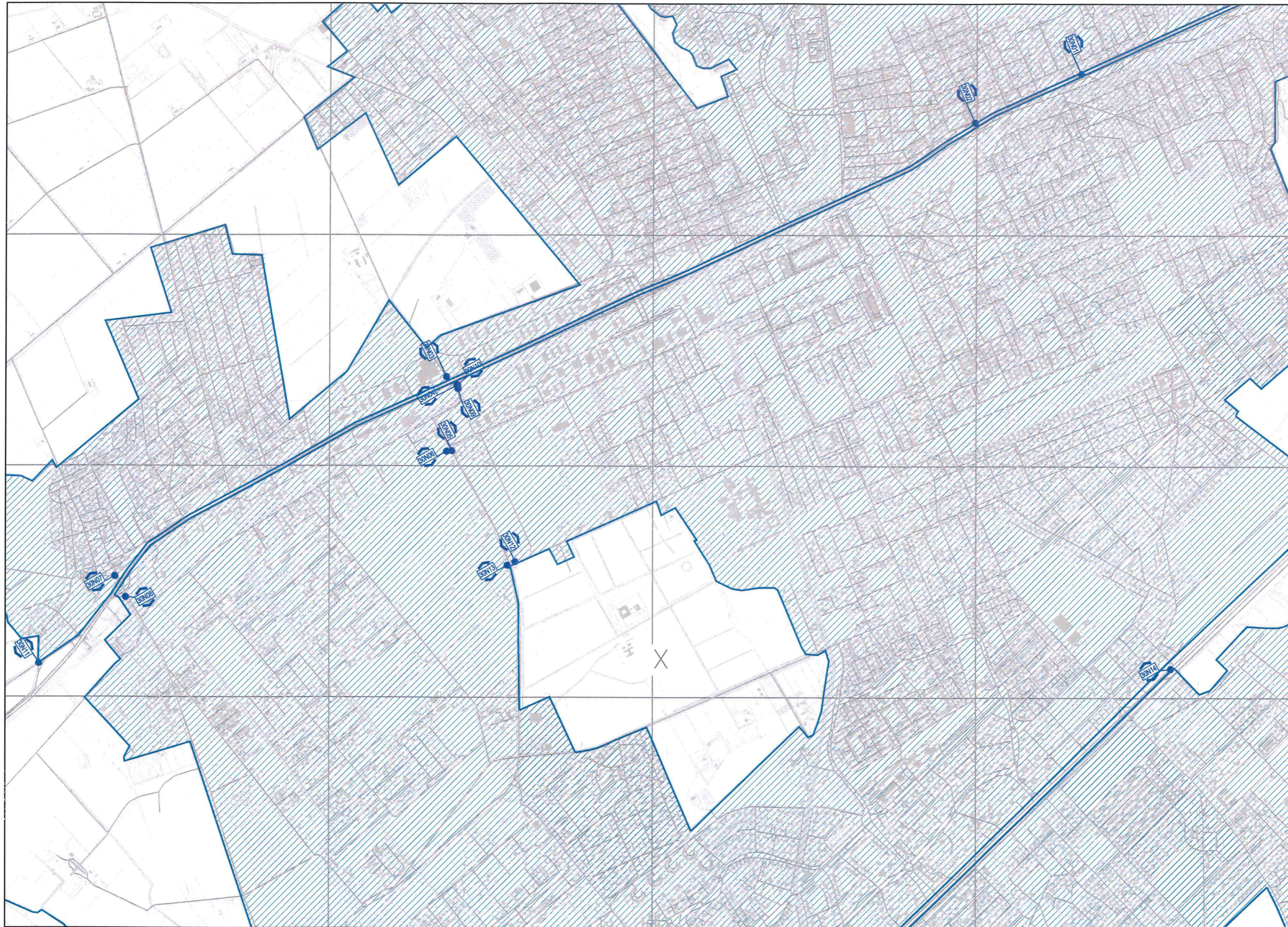

LEGENDA

- Limite territorio comunale
- Limite territorio municipale
- Centro abitato attuale
- Centro abitato (aggiornamento 2014)
- Punti di accesso ai centri abitati
- Punti di accesso in località interne ad un centro abitato
- Punti di accesso ai centri abitati

Distinta dei punti di accesso

- | | |
|--|---|
| <p>30N01:
ACILIA (X Mun.):
Sbocco Via del Mare su
Via dei Romagnoli
compreso</p> <p>30N02:
ACILIA (X Mun.):
inizio rampa di colleg. Via
dei Romagnoli con Via del
Mare(fine)</p> <p>30N03:
OSTIA ANTICA (X Mun.):
Via dei Romagnoli incrocio
Via della Macchiarella
incluso</p> <p>30N04:
CASTEL FUSANO (X Mun.):
Via Fosso di Dragoncello
incrocio Via Ostiense</p> <p>30N05:
ACILIA (X Mun.):
Via di Saponara incrocio Via
Fosso di Dragoncello
escluso</p> <p>30N06:
CASTEL FUSANO (X Mun.):
Via di Saponara incrocio Via
Fosso di Dragoncello
escluso</p> <p>30N07:
OSTIA ANTICA (X Mun.):
Via Salinatoria incrocio
Via del Mare</p> <p>30N08:
CASTEL FUSANO (X Mun.):
Via Castel Fusano incrocio
Via A. Chigi incluso</p> | <p>30N09:
ACILIA (X Mun.):
Via Ostiense incrocio
Via Fosso di Dragoncello
escluso</p> <p>30N10:
ACILIA (X Mun.):
Via dei Romagnoli incrocio
Via della Macchiarella
escluso</p> <p>30N11:
OSTIA ANTICA (X Mun.):
Via dei romagnoli incrocio
Via G. Calza</p> <p>30N12:
ACILIA (X Mun.):
Via Macchia Palocco
incrocio
Via Fosso di Dragoncello
escluso</p> <p>30N13:
CASTEL FUSANO (X Mun.):
Via Macchia Palocco
incrocio
Via Fosso di Dragoncello
escluso</p> <p>30N14:
CASTEL FUSANO (X Mun.):
Via C. Colombo (carr.
laterale
inclusi tutti gli accessi dalla
carr.
centrale) incrocio Via
Anacreonte
incluso</p> |
|--|---|

