

F29N	F30N	F31N
F29S	F30S	F31S

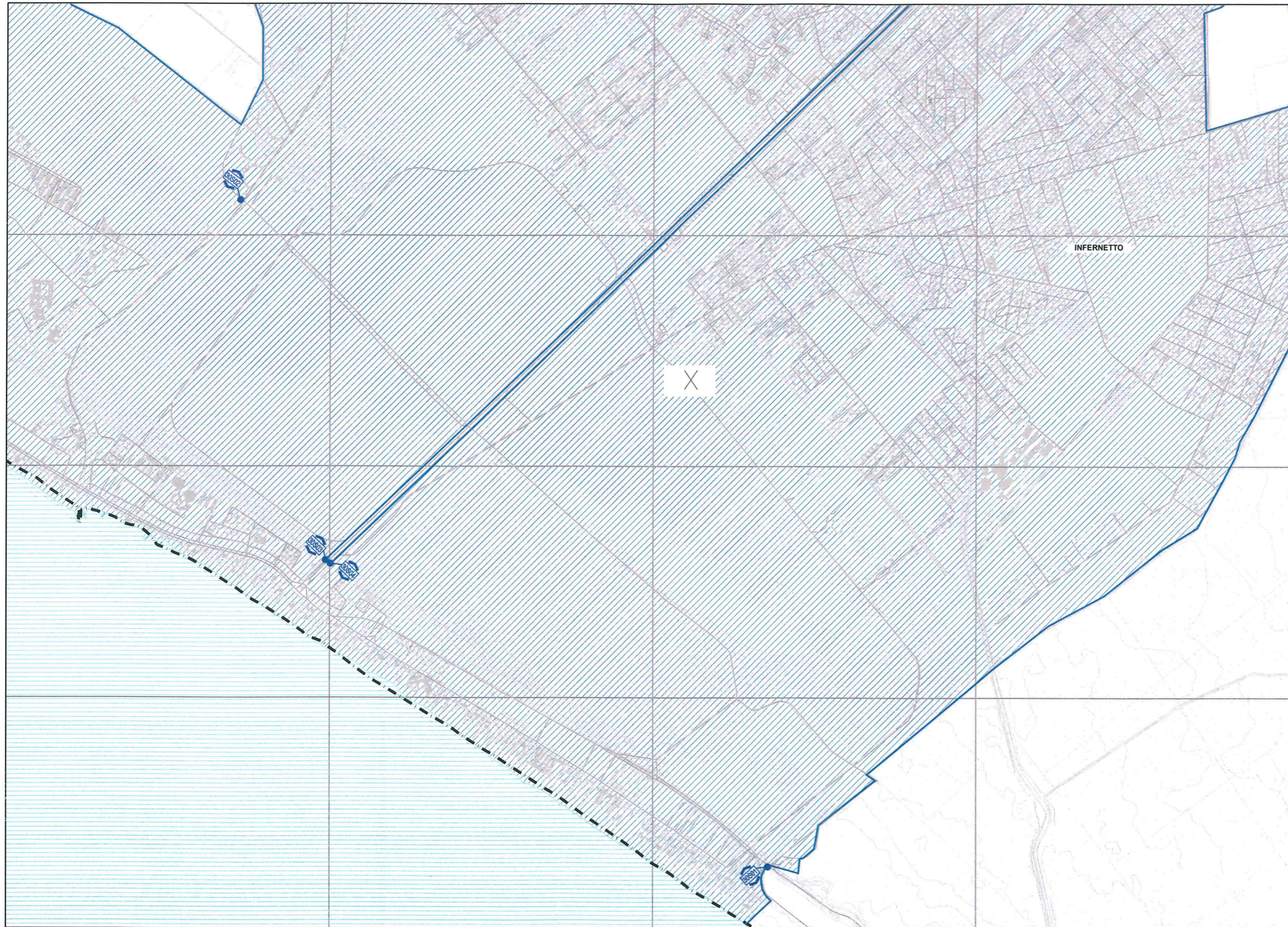

DELIMITAZIONE DEL CENTRO ABITATO AI SENSI DEL CODICE DELLA STRADA



LEGENDA

- Limite territorio comunale
- Limite territorio municipale
- Centro abitato attuale
- Centro abitato (aggiornamento 2014)
- Punti di accesso ai centri abitati
- Punti di accesso in località interne ad un centro abitato
- Punti di accesso ai centri abitati

Distinta dei punti di accesso

- 30S01 (X Mun.)
LIDO DI OSTIA:
Via Litoranea incrocio
Via di Castelporziano incluso
- 30S02 (X Mun.)
LIDO DI OSTIA:
Via dei Pescatori incrocio
Via di Castelfusano
- 30S03 (X Mun.)
LIDO DI OSTIA:
Via C. Colombo alt.
cavalcavia metro
- 30S04 (X Mun.)
CASTELFUSANO:
Via C. Colombo (carr. laterale
nonchè tutti i varchi d'accesso
dalla centrale) alt. cavalcavia
metro

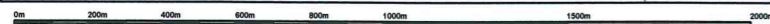

F32S	F23S	F24S
F30N	F31N	F32N
F30S	F31S	F32S



DELIMITAZIONE DEL CENTRO ABITATO AI SENSI DEL CODICE DELLA STRADA

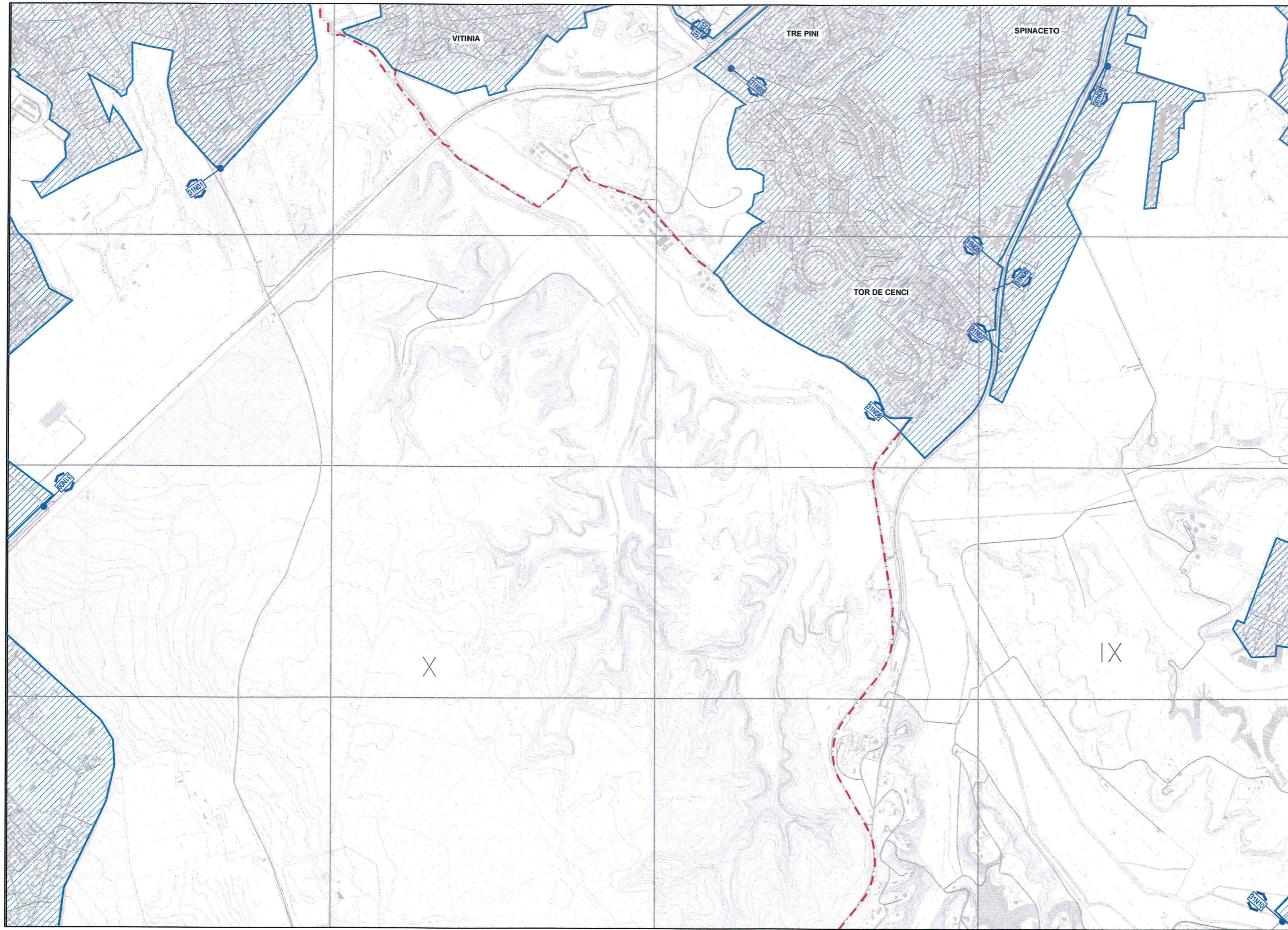

LEGENDA

- Limite territorio comunale
- Limite territorio municipale
- Centro abitato attuale
- Centro abitato (aggiornamento 2014)
- Punti di accesso ai centri abitati
- Punti di accesso in località interne ad un centro abitato
- Punti di accesso ai centri abitati

Distinta dei punti di accesso

- 31N01 (X Mun.)**
MALAFEDE:
Via di Malafede incrocio
Via Marcello Mastroianni incluso
- 31N02 (IX Mun.)**
TOR DE CENCI:
Via di Mezzocammino incrocio
Via C. Colombo escluso
- 31N03 (IX Mun.)**
TOR DE CENCI:
Via Alfonsine incrocio Via di
Mezzocammino compreso
- 31N04 (IX Mun.)**
SPINACETO:
Lateralis S.S. Pontina altezza
incrocio Via Vallerano
- 31N05 (IX Mun.)**
TOR DE CENCI:
Strada laterale S.S. Pontina alt.
rampa per Via Eroi di Cefalonia incl.
- 31N06 (IX Mun.)**
TOR DE CENCI:
Via Eroi di Cefalonia alt. cavalcavia
Via Pontina incluso
- 31N07 (IX Mun.)**
TOR DE CENCI:
Via Eroi di Rodi rampa accesso
Pontina esclusa
- 31N08 (IX Mun.)**
TOR DE CENCI:
Via Pontina Vecchia alt. incrocio
Via del Risaro
- 31N09 (X Mun.)**
ACILIA:
Via di Acilia incrocio
Via Cristoforo Colombo
- 31N10 (IX Mun.)**
TRIGORIA:
Via di Trigoria altezza campi
sportivi compresi

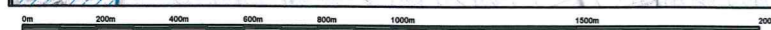

F30N	F31N	F32N
F30S	F31S	F32S
F36N	F36N	F37N



DELIMITAZIONE DEL CENTRO ABITATO AI SENSI DEL CODICE DELLA STRADA

LEGENDA

- Limite territoriale comunale
- Limite territoriale municipale
- Centro abitato attuale
- Centro abitato (aggiornamento 2014)
- Punti di accesso ai centri abitati
- Punti di accesso in località interne ad un centro abitato
- Punti di accesso ai centri abitati

Distinta dei punti di accesso

- 31S01 (IX Mun.)
CASTEL ROMANO:
Svincolo Pontina "Castel Romano"
- 31S02 (IX Mun.)
CASTEL ROMANO
Via di Trigoria dopo il cavalcavia
- 31S03 (IX Mun.)
CASTEL ROMANO
Via di Castel Romano incrocio
Via del Ponte di Piscina Cupa

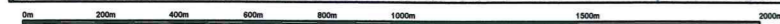
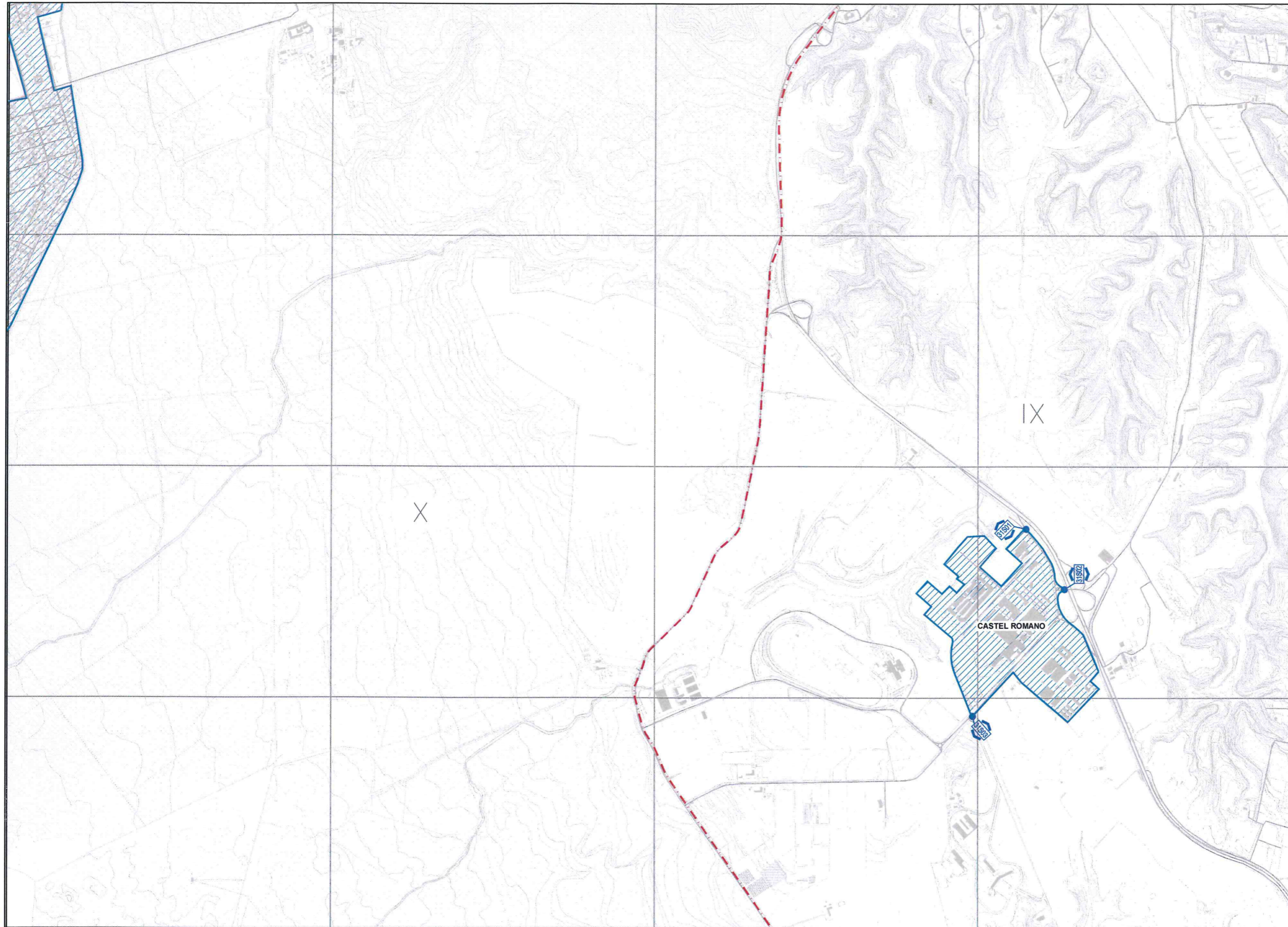

F32S	F32N	F32S
F31N	F32N	F33N
F31S	F32S	F33S



DELIMITAZIONE DEL CENTRO ABITATO AI SENSI DEL CODICE DELLA STRADA

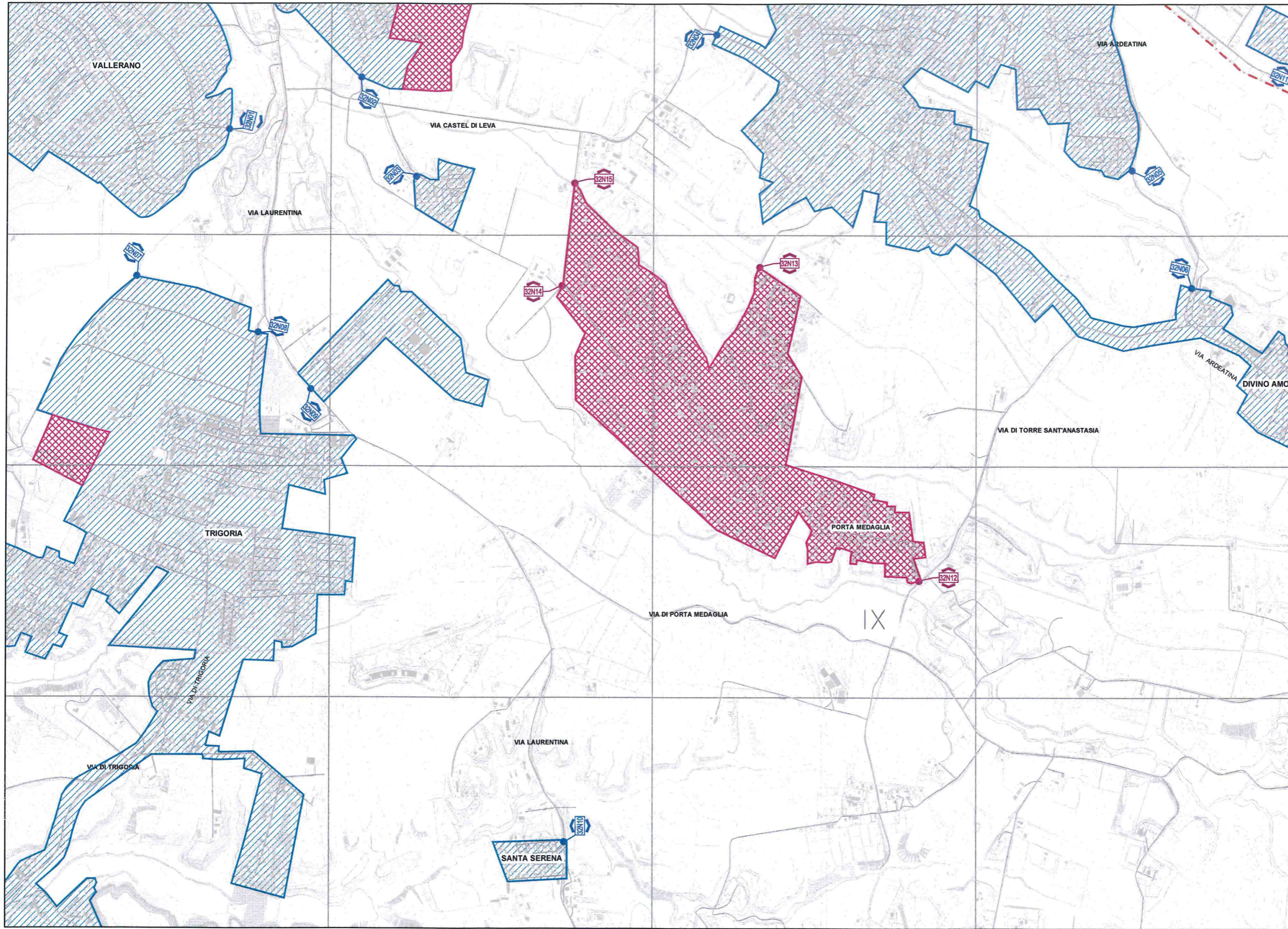

LEGENDA

- Limite territorio comunale
- Limite territorio municipale
- Centro abitato attuale
- Centro abitato (aggiornamento 2014)
- Punti di accesso ai centri abitati
- Punti di accesso in località interne ad un centro abitato
- Punti di accesso ai centri abitati

Distinta dei punti di accesso

- | | |
|---|--|
| <p>32N01 (IX Mun.)
VALLERANO:
Via di Vallerano incrocio strada Campus Biomedico esclusa</p> <p>32N02 (IX Mun.)
FONTE LAURENTINA
strada accesso Fonte Laurentina da Via Castel di Leva</p> <p>32N03 (IX Mun.)
CASTEL DI LEVA:
nuovo quartiere</p> <p>32N04 (IX Mun.)
CASTEL DI LEVA:
Via Castel di Leva incrocio Via della Cecchignola</p> <p>32N05 (IX Mun.)
ARDEATINA:
Via Ardeatina altezza Via Don Umberto Terenzi</p> <p>32N06 (IX Mun.)
CASTEL DI LEVA:
Via Ardeatina al t. accesso Santuario Divino Amore</p> <p>32N07 (IX Mun.)
TRIGORIA:
strada Campus Biomedico altezza centro sportivo</p> <p>32N08 (IX Mun.)
TRIGORIA:
Via di Trigoria incrocio con Via Laurentina escluso</p> <p>32N09 (IX Mun.)
LAURENTINA:
accesso Via delle Libellule Via delle Testuggini</p> <p>32N10 (IX Mun.)
SANTA SERENA:
Via Laurentina altezza Via Agerola</p> | <p>32N11 (IX Mun.)
FIORANELLO:
Via di Fioranello altezza Via del Fosso di Fioranello</p> <p>32N12 (IX Mun.)
PORTA MEDAGLIA:
Via Corrado Parona altezza Via di Torre Sant'Anastasia</p> <p>32N13 (IX Mun.)
PORTA MEDAGLIA:
Via dell'Ape Regina intersezione via Paolo della Cella</p> <p>32N14 (IX Mun.)
PORTA MEDAGLIA:
Via Carlo Darwin intersezione Via del Fosso di Rio Petroso esclusa</p> <p>32N15 (IX Mun.)
PORTA MEDAGLIA:
Via del Fosso della Castelluccia intersezione con Via Carlo Darwin esclusa</p> |
|---|--|

P31N	F32N	F33N
F31S	F32S	F33S
F36N	F37N	F38N



DELIMITAZIONE DEL CENTRO ABITATO AI SENSI DEL CODICE DELLA STRADA

LEGENDA

- Limite territorio comunale
- Limite territorio municipale
- Centro abitato attuale
- Centro abitato (aggiornamento 2014)
- Punti di accesso ai centri abitati
- Punti di accesso in località interne ad un centro abitato
- Punti di accesso ai centri abitati

Distinta dei punti di accesso

- 32S01 (IX Mun.)
COLLE DEI PINI:
Via Bellosguardo incrocio
Via Laurentina
- 32S02 (IX Mun.)
MONTE MIGLIORE:
Via Laurentina incrocio
Via Vittorio Alpe
- 32S03 (IX Mun.)
MONTE MIGLIORE:
Via Laurentina incrocio
Via Nazareno Strampelli
- 32S04 (IX Mun.)
SELVOTTA:
Via Laurentina incrocio
Via della Selvotta

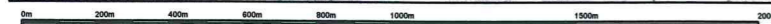
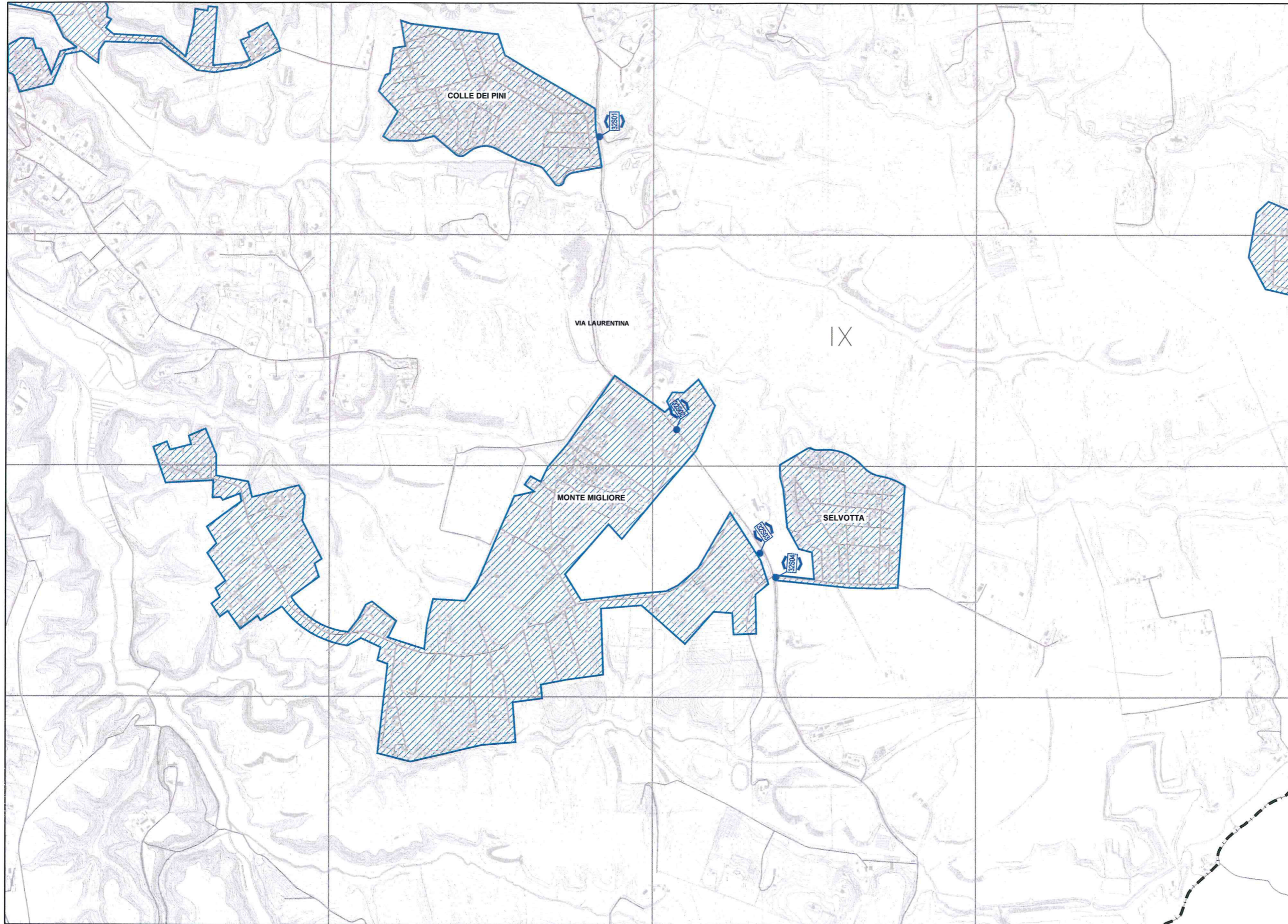

F24S	F25S	F26S
F32N	F33N	F34N
F32S	F33S	



DELIMITAZIONE DEL CENTRO ABITATO AI SENSI DEL CODICE DELLA STRADA

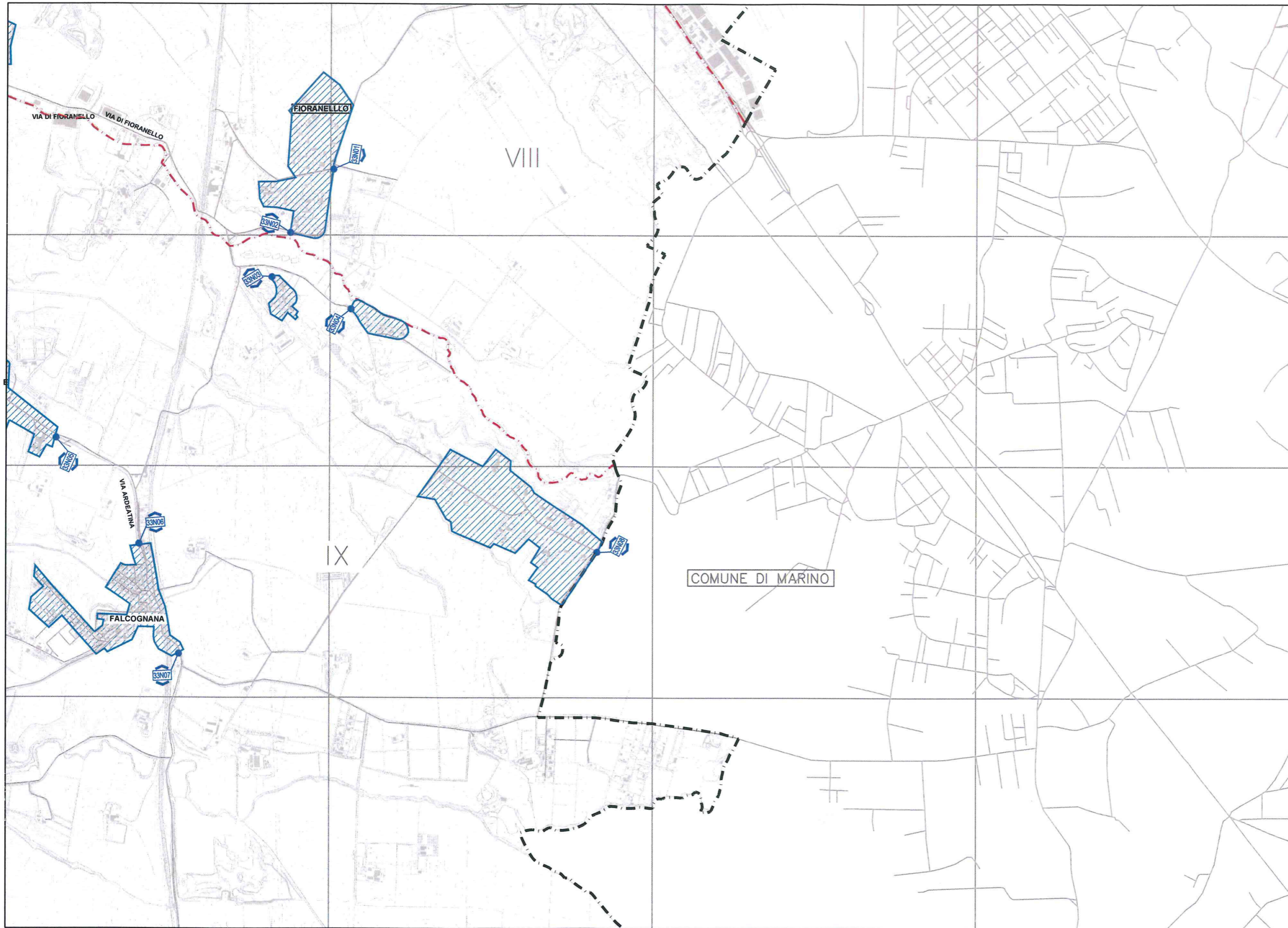

LEGENDA

- Limite territorio comunale
- Limite territorio municipale
- Centro abitato attuale
- Centro abitato (aggiornamento 2014)
- Punti di accesso ai centri abitati
- Punti di accesso in località interne ad un centro abitato
- Punti di accesso ai centri abitati

Distinta dei punti di accesso

- 33N01 (VIII Mun.)**
FIORANELLO:
tra i 2 accessi della strada privata
altezza centro sportivo
- 33N02 (VIII Mun.)**
FIORANELLO:
tra i 2 accessi della strada privata
altezza centro sportivo
- 33N03 (IX Mun.)**
FIORANELLO:
centro abitato con accesso da Via della Marrana di Santa Fresca
- 33N04 (IX Mun.)**
FIORANELLO:
centro abitato con accesso da Via della Marrana di Santa Fresca
- 33N05 (IX Mun.)**
CASTEL DI LEVA:
Via Ardeatina al t.
Scuola Padre Romualdo Formato
- 33N06 (IX Mun.)**
FALCOGNANA:
Via Ardeatina al t.
incrocio Via Carrazzi compreso
- 33N07 (IX Mun.)**
FALCOGNANA:
Via Ardeatina al t.
cavalcavia ferroviario
- 33N08 (IX Mun.)**
FALCOGNANA:
centro abitato limitrofo al Centro Golf Fioranello

F32N	F33N	F34N
F32S	F33S	
F37N	F38N	



DELIMITAZIONE DEL CENTRO ABITATO AI SENSI DEL CODICE DELLA STRADA

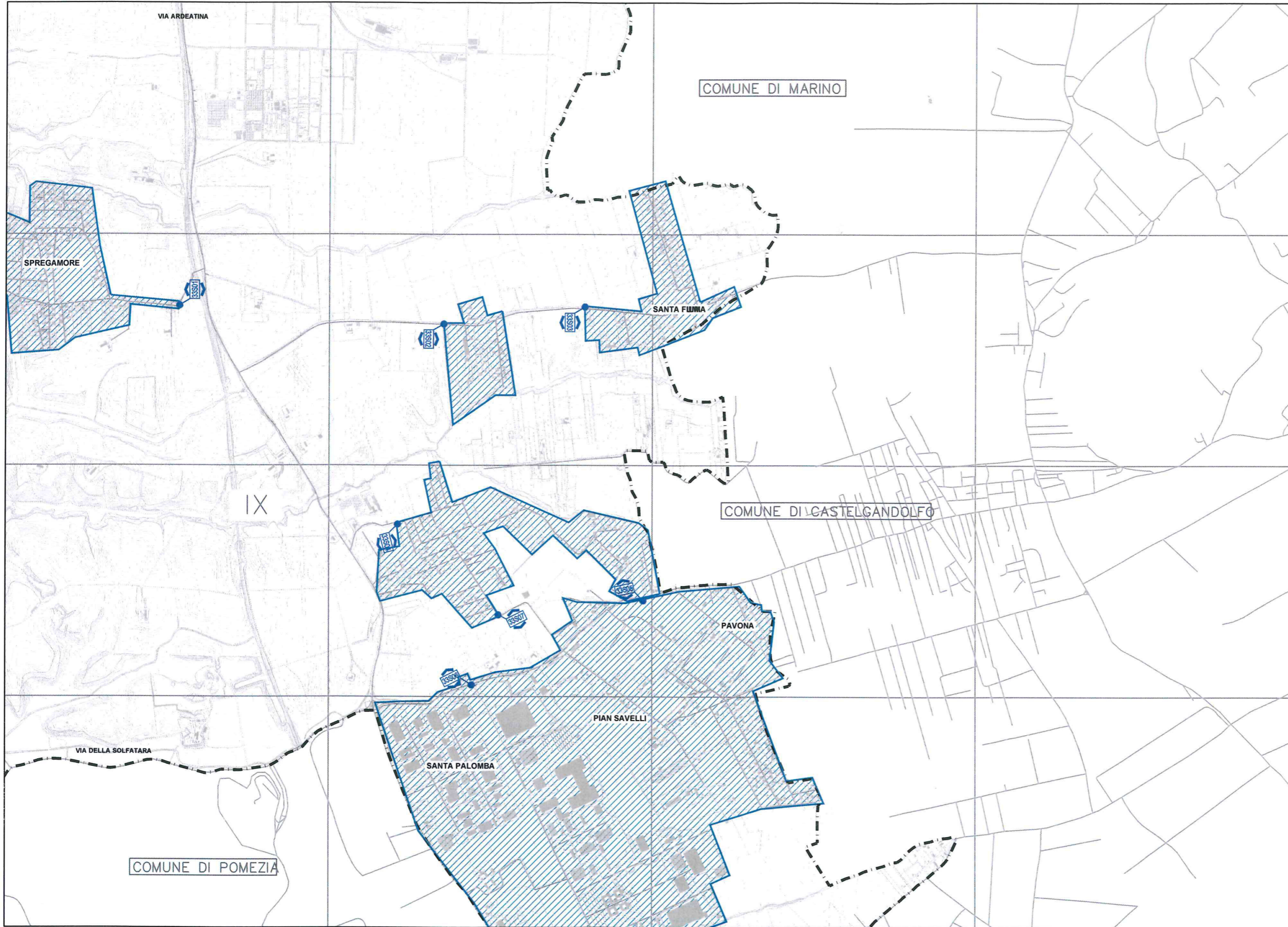

LEGENDA

- Limite territorio comunale
- Limite territorio municipale
- Centro abitato attuale
- Centro abitato (aggiornamento 2014)
- Punti di accesso ai centri abitati
- Punti di accesso in località interne ad un centro abitato
- Punti di accesso ai centri abitati

Distinta dei punti di accesso

- 33S01 (IX Mun.)
SPREGAMORE:
Via Spregamore altezza ponte ferroviario escluso
- 33S02 (IX Mun.)
SANTA FIUMIA:
Via di santa Fiuma incrocio Via di Cimitle
- 33S03 (IX Mun.)
SANTA FIUMIA:
Via di santa Fiuma incrocio Via Stio
- 33S04 (IX Mun.)
PAVONA:
Via Villaricca incrocio Via Ardeatina escluso
- 33S05 (IX Mun.)
PAVONA:
Via della Stazione di Pavona incrocio Vicolo della Stazione di Pavona
- 33S06 (IX Mun.)
SANTA PALOMBA:
Via della Stazione di Pavona incrocio Via degli Agrostemmi
- 33S06 (IX Mun.)
PAVONA:
Via Pietrelcina incrocio Via della Stazione di Pavona escluso

F25S	F26S	F27S
F33N	F34N	
F33S		



DELIMITAZIONE DEL CENTRO ABITATO AI SENSI DEL CODICE DELLA STRADA



LEGENDA

- ■ ■ Limite territorio comunale
- ■ ■ Limite territorio municipale
- ▨ Centro abitato attuale
- ▩ Centro abitato (aggiornamento 2014)
- ⏏ Punti di accesso ai centri abitati
- ⏏ Punti di accesso in località interne ad un centro abitato
- ⏏ Punti di accesso ai centri abitati



F29S	F30S	F31S
	F35N	F36N



DELIMITAZIONE DEL CENTRO ABITATO AI SENSI DEL CODICE DELLA STRADA

LEGENDA

- Limite territorio comunale
- Limite territorio municipale
- Centro abitato attuale
- Centro abitato (aggiornamento 2014)
- Punti di accesso ai centri abitati
- Punti di accesso in località interne ad un centro abitato
- Punti di accesso ai centri abitati

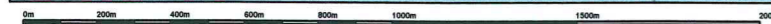
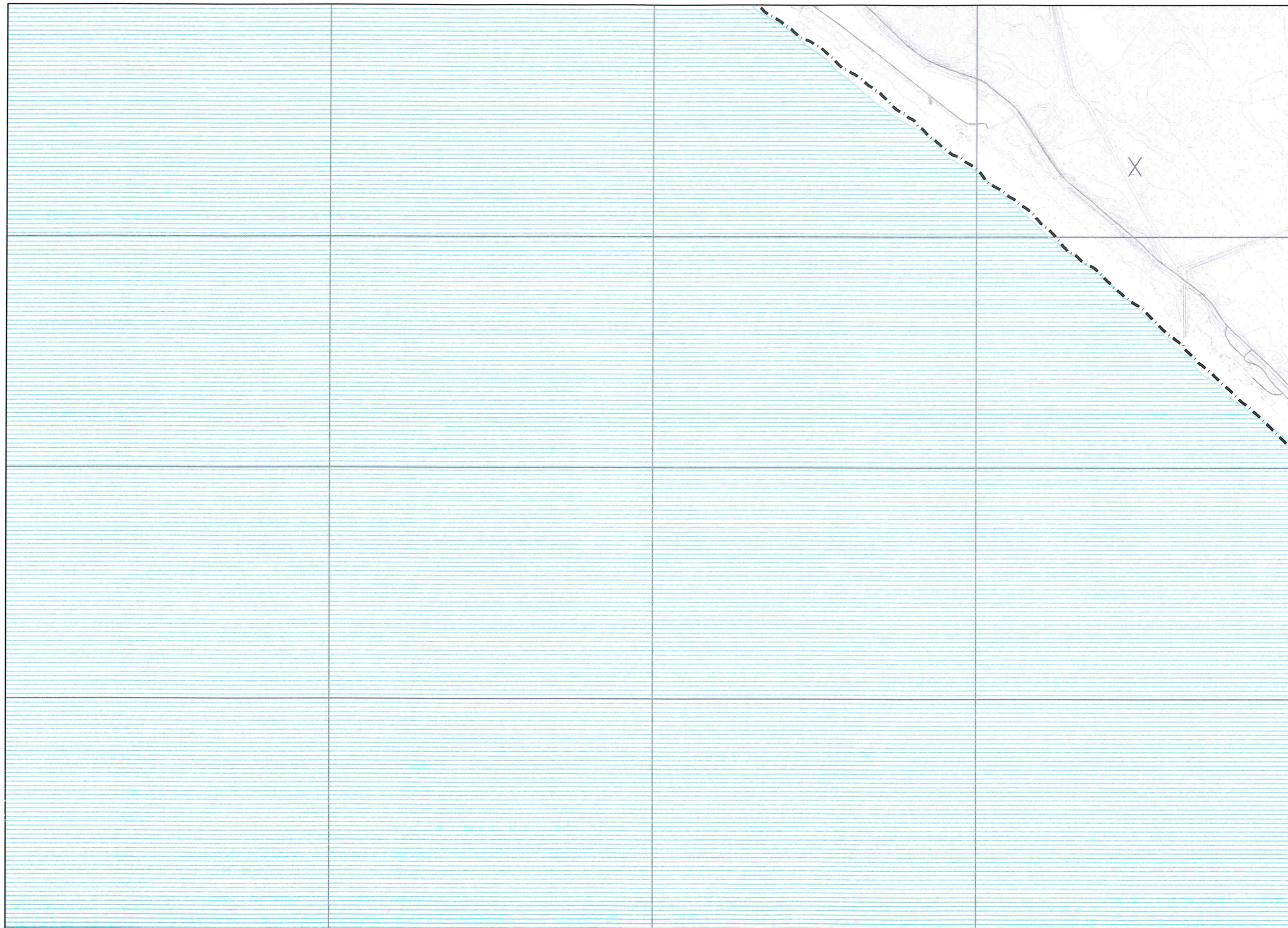

F30S	F31S	F32S
F36N	F36N	F37N



DELIMITAZIONE DEL CENTRO ABITATO AI SENSI DEL CODICE DELLA STRADA

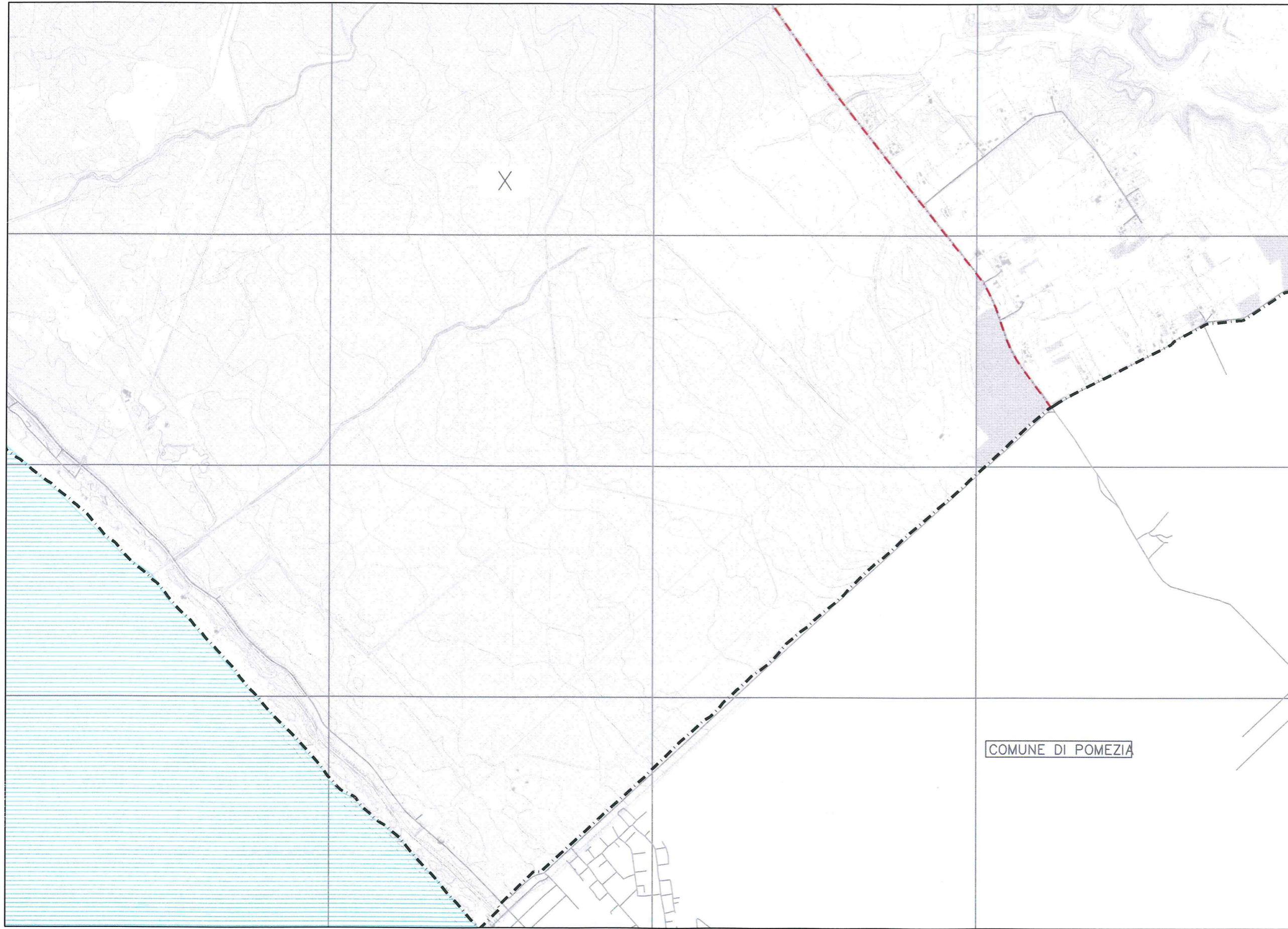

LEGENDA

- | — Limite territorio comunale
- - - Limite territorio municipale
- ▨ Centro abitato attuale
- ▨ Centro abitato (aggiornamento 2014)
- ⏏ Punti di accesso ai centri abitati
- ⏏ Punti di accesso in località interne ad un centro abitato
- ⏏ Punti di accesso ai centri abitati

F31S	F32S	F33S
F38N	F37N	F38N

DELIMITAZIONE DEL CENTRO ABITATO AI SENSI DEL CODICE DELLA STRADA



LEGENDA

-  Limite territorio comunale
-  Limite territorio municipale
-  Centro abitato attuale
-  Centro abitato (aggiornamento 2014)
-  Punti di accesso ai centri abitati
-  Punti di accesso in località interne ad un centro abitato
-  Punti di accesso ai centri abitati

Distinta dei punti di accesso

37N01 (IX Mun.)
CAPOCOTTA:
Via Gastone Silvano Spinetti
incrocio Via Monte d'Oro



F32S	F33S
F37N	F38N



DELIMITAZIONE DEL CENTRO ABITATO AI SENSI DEL CODICE DELLA STRADA

LEGENDA

-  Limite territorio comunale
-  Limite territorio municipale
-  Centro abitato attuale
-  Centro abitato (aggiornamento 2014)
-  Punti di accesso ai centri abitati
-  Punti di accesso in località interne ad un centro abitato
-  Punti di accesso ai centri abitati

