

ROMA

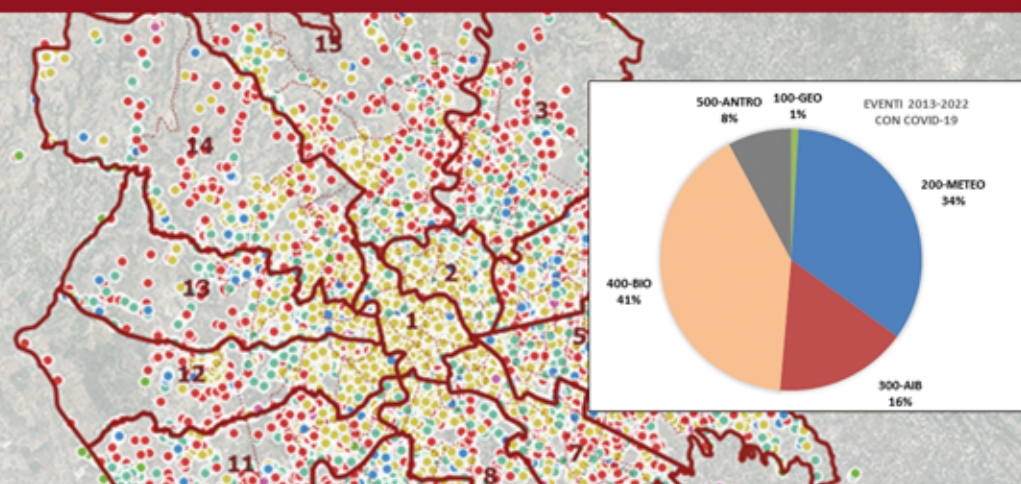

PIANO di PROTEZIONE CIVILE di Roma Capitale

Fascicolo 1 ALLEGATI

Informazioni
di carattere generale



2024

Piano di Protezione Civile di Roma Capitale

Piano Comunale di Protezione Civile (art. 12, comma 2, lett. e) del D.lgs. 1/2018)
Piano di Emergenza Comunale (D.G.R. Lazio 363/2014 ss.mm.ii.)

Edizione 2024

FASCICOLO 1

Informazioni di carattere generale

ALLEGATI

- Inquadramento generale del territorio
- Aree per l'emergenza

Novembre 2023

SOMMARIO

1	All. I - Introduzione	11
1.1	Introduzione	11
2	All. II - Schede Inquadramento	13
2.1	Sintesi dell'inquadramento territoriale	13
2.2	Riferimenti Comunali.....	14
2.3	Caratteristiche antropiche	15
2.3.1	Popolazione	15
2.3.2	Caratteristiche fisiche del territorio	23
2.3.3	Sistemi di monitoraggio presenti sul territorio	23
2.3.4	Dighe	28
2.3.5	Coperture del Suolo	28
2.4	Servizi essenziali	33
2.4.1	Servizi sanitari e servizi assistenziali	33
2.4.2	Servizi scolastici.....	42
2.4.3	Servizi sportivi.....	108
2.5	Servizi a rete e infrastrutture	118
2.5.1	Servizi a rete	118
2.5.2	Principali vie di accesso.....	118
2.5.3	Stazioni, porti e aeroporti.....	120
2.5.4	Elementi critici	120
2.6	Edifici e attività strategici o rilevanti per le azioni di Protezione Civile	122
2.6.1	Edifici Strategici.....	122
2.6.2	Edifici Rilevanti	138
2.6.3	Stabilimenti e impianti rilevanti ai fini di protezione civile	156

2.6.4	Beni culturali	160
3	All. III - Schede Eventi/Interventi di protezione civile	179
3.1	Sistema di classificazione degli eventi interventi di PC.....	179
3.2	Dati generali degli eventi/interventi	181
3.3	Sistema di classificazione degli eventi interventi di PC.....	182
4	All. IV - Schede Risorse di protezione civile	189
4.1	Introduzione	189
4.2	Aree e Strutture d'emergenza	190
4.2.1	Sedi ed Edifici di Protezione Civile.	190
4.2.2	Aree d'emergenza	190
4.2.3	Organizzazioni di volontariato	218
4.3	Materiali e mezzi.....	225
5	All. V - Elenco normative di riferimento	229
5.1	Legislazione nazionale in materia di Protezione Civile.....	229
5.2	Legislazione regionale nazionale in materia di Protezione Civile	229
5.3	Provvedimenti comunali in materia di Protezione Civile	230
6	All. VI - Elenco Strutture Operative e di Supporto	231

Indice delle tabelle

Tab. 1: Dati di base	13
Tab. 2: Riferimenti comunali.....	14
Tab. 3: Popolazione al 31.12.2022	15
Tab. 4: Popolazione totale in anagrafe al 31.12.2022 per municipio e particolari classi di età	15
Tab. 5: Popolazione al 31 dicembre 2022 per zone urbanistiche e classi d'età.....	16
Tab. 6: Altimetria	23
Tab. 7: Quadro di sintesi dei sistemi di monitoraggio	23
Tab. 8: Lista dei sistemi di monitoraggio	24
Tab. 9: Dighe.....	28
Tab. 10: Copertura del suolo secondo livello CLC (OPEN DATA LAZIO 2015)	28
Tab. 11: Copertura del suolo terzo livello CLC (OPEN DATA LAZIO 2015).....	31
Tab. 12: Quadro di sintesi servizi sanitari.....	33
Tab. 13: Elenco servizi sanitari.....	33
Tab. 14: Quadro di sintesi servizi scolastici	42
Tab. 15: Edifici scolastici per epoca di costruzione (Open Data MIM)	42
Tab. 16: SC1 Scuole dell'infanzia (Materne)	43
Tab. 17: SC2 Scuole Primarie (Elementari).....	58
Tab. 18: SC3 Scuole Secondarie di primo grado (Medie).....	72
Tab. 19: SC4 Secondarie di secondo grado (Istituti Superiori).....	82
Tab. 20: SC5 - Università (sedi, facoltà dipartimenti).....	91
Tab. 21: SC6 - Asili nido.....	95
Tab. 22: Quadro di sintesi servizi sportivi	108
Tab. 23: Elenco servizi sportivi.....	108
Tab. 24: Quadro e referenti Enti Gestori dei Servizi a Rete	118
Tab. 25: Quantificazione rete stradale e ferroviaria.....	118

Tab. 26: Quadro di sintesi stazioni, porti aeroporti	120
Tab. 27: Quadro di sintesi elementi critici sistema viale e ferroviario	120
Tab. 28: Quadro edifici strategici.....	122
Tab. 29: Elenco edifici strategici	123
Tab. 30: Quadro di sintesi degli edifici rilevanti	138
Tab. 31: RI1 - Edifici rilevanti.....	138
Tab. 32: Quadro di sintesi degli impianti rilevanti	156
Tab. 33: Elenco impianti rilevanti.....	156
Tab. 34: Quadro di sintesi dei beni culturali.....	160
Tab. 35: Elenco dei beni culturali	160
Tab. 36: Eventi e interventi di protezione civile tra il 2013 e il 2022	181
Tab. 37: Dettaglio eventi/interventi PC 2013-2022	185
Tab. 38: Elenco sedi di Protezione Civile	190
Tab. 39: Elenco aree di Attesa – Rete primaria.....	190
Tab. 40: Elenco aree di Attesa – Rete secondaria	198
Tab. 41: Elenco aree di accoglienza	210
Tab. 42: Elenco strutture di accoglienza.....	212
Tab. 43: Elenco Aree di Ammassamento.....	215
Tab. 44: Elenco organizzazioni di volontariato	221
Tab. 45: Elenco materiali in disponibilità del D.P.C. Roma Capitale	225
Tab. 46: Elenco mezzi in disponibilità del D.P.C. Roma Capitale	226

Indice delle figure

Fig. 1: Zone urbanistiche	21
Fig. 2: Densità abitativa (Elaborazione su base ISTAT 2011)	22
Fig. 3: Sistemi di Monitoraggio.....	27
Fig. 4: Uso del Suolo secondo livello CLC (OPEN DATA LAZIO 2015).....	29
Fig. 5: Sistema Sanitario.....	41
Fig. 6: Scuole (Fonti Varie)	107
Fig. 7: Impianti sportivi	117
Fig. 8: Rete stradale	119
Fig. 9: Stazioni, porti , aeroporti	121
Fig. 10: Edifici strategici.....	137
Fig. 11: Edifici rilevanti.....	155
Fig. 12: Impianti rilevanti	159
Fig. 13: Beni culturali.....	177
Fig. 14: Eventi/interventi 2013-2022 (con Servizi COVID).....	181
Fig. 15: Eventi e interventi 2013-2022 - 5 categorie	182
Fig. 16: Eventi/Interventi emergenziali 2013-2022	183

Abbreviazioni

art.	Articolo
c.c.	Codice Civile
c.	comma
C.F.R.	Centro Funzionale Regionale
C.O.C.	Centro Operativo Comunale
COD	Codice (nelle tabelle)
D.C.C.	Delibera di Consiglio Comunale
D.C.S.	Delibera del Commissario Straordinario
D.G.C.	Delibera di Giunta Comunale
D.G.R.	Delibera di Giunta Regionale
D.L.	Decreto Legge
D.lgs.	Decreto Legislativo
D.P.C.M.	Decreto del presidente del Consiglio dei Ministri
D.P.I.	Dispositivo di Protezione Individuale
D.P.R.	Decreto del Presidente della Repubblica
D.P.C.	Dipartimento Protezione Civile
G.E.D.	Gestione Documentale elettronica
I.C.	Istituto Comprensivo
ID.	Identificativo (nelle tabelle)
L.	Legge
L.R.	Legge Regionale
LAT	Latitudine (nelle tabelle)
LON	Longitudine (nelle tabelle)
MN	Municipio (nelle tabelle)
N.I.C.	Nuova Infrastruttura cartografica di Roma Capitale
O.D.V.	Organizzazione di Volontariato
O.P.C.M.	Ordinanza del Presidente del Consiglio dei Ministri
P.C.	Protezione Civile
P.C.A.	Posto di Comando Avanzato
S.A.	Stato di Attivazione
T.U.	Testo Unico
U.C.L.	Unità di Crisi Locale

1 All. I – Introduzione

1.1 Introduzione

Come già annunciato nel capitolo 2 del Fascicolo 1, l'inquadramento territoriale presentato a continuazione consiste, nello spirito delle Linee Guida Regionali stabilite dalla D.G.R. 363/2014, in una raccolta e organizzazione, in termini di Sistema di Informazione Geografica, della presenza di popolazione, strutture e infrastrutture nel territorio, considerate genericamente come elementi esposti al rischio, a prescindere dalla loro effettiva vulnerabilità. La componente geografica dell'informazione è qui assolutamente determinante in quanto l'effettiva presenza di rischio dipende dalla localizzazione degli elementi, in relazione all'estensione spaziale delle aree soggette a differenti livelli di pericolosità.

La base di dati costruita secondo le indicazioni delle suddette linee guida è stata creata tramite l'uso di programmi *Open Source* come Quantum Gis, e combina agevolmente l'informazione tabellare di ciascun tema, in formato CSV, con quella geo-riferita, in formato ESRI shapefile. Questo permette, attraverso l'uso di metodologie condivise, un continuo aggiornamento, anche differito, e per competenza. La banca dati attuale, lungi da potersi considerare un lavoro definitivo, è stata organizzata scrupolosamente secondo le categorie di classificazione delle linee guida, con lievi modifiche operative in termini di codici e criteri solo quando la chiarezza e la gestione dell'informazione specifica lo abbia richiesto.

Per quanto concerne il popolamento dei dati, il procedimento ha preso in considerazione l'esistenza, oggi giorno sempre più diffusa, di ampie banche dati aperte (OPEN DATA) in oramai quasi tutte le istituzioni dello Stato e in quelle locali. Le informazioni disponibili sono state così vagliate e selezionate secondo i criteri d'interesse per i temi di protezione civile, e successivamente classificate nelle modalità indicate.

L'informazione incorporata alla banca dati non è quindi esclusivamente quella disponibile all'interno del Dipartimento Protezione Civile, ma soprattutto quella prodotta in primo luogo dalle altre strutture di Roma Capitale, e depositata nella piattaforma GEOROMA, e in seconda battuta, dagli altri Enti esterni come ISTAT, Ministero dell'Istruzione e del Merito, o la Città Metropolitana di Roma.

Questa integrazione tra fonti informative tuttavia non può essere considerata ancora né completa né esaustiva, ma rappresenta un'aspirazione costante verso lo sviluppo di uno strumento evolutivo e in aggiornamento permanente.

2 All. II – Schede Inquadramento

2.1 Sintesi dell'inquadramento territoriale

Tab. 1: Dati di base

Dati di base	
Comune	ROMA
Codice ISTAT Comune	058091
Provincia	RM
Codice ISTAT Provincia	058
Elenco delle Frazioni del Comune	Vedi lista Zone Urbanistiche, Allegato 1
Autorità di Bacino di appartenenza	TEVERE
Estensione Territoriale in Km ²	1.285 km ²
Comuni confinanti	Albano Laziale (Distanza: 23.884 km)
	Anguillara Sabazia (Distanza: 26.252 km)
	Ardea (Distanza: 33.625 km)
	Campagnano di Roma (Distanza: 27.237 km)
	Castel Gandolfo (Distanza: 23.12 km)
	Castel San Pietro Romano (Distanza: 35.3 km)
	Ciampino (Distanza: 15.676 km)
	Colonna (Distanza: 24.612 km)
	Fiumicino (Distanza: 29.128 km)
	Fonte Nuova (Distanza: 15.489 km)
	Formello (Distanza: 21.123 km)
	Frascati (Distanza: 18.985 km)
	Galliciano nel Lazio (Distanza: 29.219 km)
	Grottaferrata (Distanza: 21.048 km)
	Guidonia Montecelio (Distanza: 22.665 km)
	Marino (Distanza: 21.661 km)
	Mentana (Distanza: 20.246 km)
	Monte Porzio Catone (Distanza: 23.51 km)
	Montecompatri (Distanza: 24.736 km)
	Monterotondo (Distanza: 20.789 km)
	Palestrina (Distanza: 35.3 km)
	Poli (Distanza: 34.549 km)
	Pomezia (Distanza: 26.1 km)
Riano (Distanza: 22.415 km)	
Sacrofano (Distanza: 22.415 km)	
San Gregorio da Sassola (Distanza: 33.162 km)	
Tivoli (Distanza: 26.789 km)	
Trevignano Romano (Distanza: 33.836 km)	
Zagarolo (Distanza: 28.588 km)	

Comunità Montana di appartenenza	Non appartiene a nessuna comunità montana
Appartenenza al COI secondo la DGR n.1 del 9 gennaio 2017	NO COI/COM 1 Disporrà solo di Centro Operativo Misto e Centro Operativo Comunale COM/COC
Appartenenza a Unione di Comuni	Non appartiene a nessuna unione di Comuni
Appartenenza ad altre aggregazioni comunali	NO
Zona di allerta meteo (<i>in riferimento alla classificazione del CFR, ex DGR 865/2019</i>)	A - B - D - E - F
Data di validazione del Livello 1 di Microzonazione Sismica	Realizzati a livello di municipio – Vedi fascicolo 7
Data di validazione della Condizione Limite dell’Emergenza	Realizzati a livello di municipio – Vedi fascicolo 7
Zona sismica (DGR n. 387 e 835 del 2009)	2B - 3A

2.2 Riferimenti Comunali

Tab. 2: Riferimenti comunali

Riferimenti comunali		
Sindaco	Cognome	GUALTIERI
	Nome	ROBERTO
Indirizzo sede municipale		Piazza del Campidoglio 1
Indirizzo sito internet		www.comune.roma.it
Telefono Gabinetto del Sindaco		06.6710.3898 -3899
E-mail sede municipale		protocollo.gabinettosindaco@pec.comune.roma.it

2.3 Caratteristiche antropiche

2.3.1 Popolazione

Tab. 3: Popolazione al 31.12.2022

Popolazione	Residenti	Data aggiornamento	Fonte
Popolazione residente	2.813.544	31.12.2022	Roma Capitale
Nuclei familiari	1.367.613	31.12.2022	Roma Capitale
Popolazione anziana (≥ 65 anni)	659.483	31.12.2022	Roma Capitale

Fonte: Elaborazioni Ufficio di Statistica su dati di Fonte Anagrafica, Roma Capitale

Tab. 4: Popolazione totale in anagrafe al 31.12.2022 per municipio e particolari classi di età

Municipi	Totale	Totale Famiglie	Particolari classi di età								
			<1	<3	=5	=6	0-11	6-13	=14	14-17	=65
I	164.520	90.557	701	2.335	881	1.008	11.800	9.525	1.306	5.271	2.230
II	165.496	87.203	847	2.889	1.190	1.237	14.606	11.435	1.542	6.193	2.232
III	204.342	100.330	1.221	4.092	1.646	1.655	19.560	14.515	1.925	7.540	2.579
IV	171.890	83.410	1.003	3.203	1.310	1.335	15.298	11.376	1.541	6.031	2.259
V	237.648	117.411	1.328	4.753	1.826	1.932	22.183	16.059	1.967	7.947	2.913
VI	242.082	105.654	1.672	5.581	2.381	2.406	27.858	20.950	2.695	10.545	2.712
VII	311.500	154.732	1.711	5.773	2.291	2.406	27.753	20.886	2.756	11.151	4.066
VIII	128.417	66.211	719	2.304	887	946	11.020	8.481	1.156	4.717	1.677
IX	183.282	85.505	1.027	3.559	1.452	1.579	17.862	13.744	1.950	7.758	2.241
X	228.042	104.215	1.264	4.123	1.783	1.925	22.014	17.943	2.496	9.804	2.657
XI	152.569	72.934	867	2.917	1.194	1.245	14.373	10.886	1.382	5.831	1.699
XII	140.337	69.207	725	2.399	966	1.027	12.310	9.511	1.363	5.203	1.874
XIII	130.379	61.236	722	2.363	929	1.021	11.604	8.954	1.246	5.034	1.675
XIV	190.283	90.508	1.094	3.814	1.545	1.638	18.616	13.926	1.798	7.371	2.396
XV	160.630	77.332	868	2.966	1.174	1.246	14.821	11.557	1.601	6.619	1.964
Non localizzati	2.127	1.168	7	58	30	21	300	185	17	59	29
Roma	2.813.544	1.367.613	15.776	53.129	21.485	22.627	261.978	199.933	26.741	107.074	35.203

Fonte: Elaborazioni Ufficio di Statistica su dati di Fonte Anagrafica, Roma Capitale

Tab. 5: Popolazione al 31 dicembre 2022 per zone urbanistiche e classi d'età

Municipi	Zona urbanistiche		Classi d'età - maschi e femmine			Totale
			0-19	20-64	>65	
I	01A	Centro Storico	2.974	13.988	6.159	23.121
	01B	Trastevere	1.756	7.925	3.349	13.030
	01C	Aventino	1.180	5.034	2.243	8.457
	01D	Testaccio	981	4.444	1.986	7.411
	01E	Esquilino	4.572	20.348	8.008	32.928
	01F	XX Settembre	1.099	5.255	2.349	8.703
	01G	Celio	545	2.257	1.059	3.861
	01X	Zona Archeologica	60	491	180	731
	17A	Prati	2.418	9.615	5.191	17.224
	17B	Della Vittoria	3.874	14.016	7.241	25.131
	17C	Eroi	2.617	10.831	5.293	18.741
	n.l.		328	4.202	652	5.182
		Totale Municipio	22.404	98.406	43.710	164.520
	II	02A	Villaggio Olimpico	513	1.599	729
02B		Parioli	3.648	12.582	5.467	21.697
02C		Flaminio	2.093	7.128	3.545	12.766
02D		Salario	4.199	14.448	6.540	25.187
02E		Trieste	8.754	29.568	13.401	51.723
02X		Villa Borghese	91	367	147	605
02Y		Villa Ada	144	451	212	807
03A		Nomentano	6.094	21.805	10.280	38.179
03B		S. Lorenzo	1.097	5.643	2.061	8.801
03X		Università	97	608	191	896
03Y		Verano	16	145	69	230
n.l.			230	1.120	414	1.764
		Totale Municipio	26.976	95.464	43.056	165.496
III		04A	Monte Sacro	2.533	9.607	4.062
	04B	Val Melaina	6.298	19.893	10.052	36.243
	04C	Monte Sacro Alto	5.785	19.204	8.771	33.760
	04D	Fidene	2.082	7.055	2.504	11.641
	04E	Serpentara	5.172	18.820	7.707	31.699
	04F	Casal Boccone	2.592	8.661	2.837	14.090
	04G	Conca d'Oro	3.092	10.873	5.130	19.095
	04H	Sacco Pastore	1.545	6.202	2.283	10.030
	04I	Tufello	2.014	8.172	3.414	13.600
	04L	Aeroporto dell' Urbe	333	1.135	440	1.908
	04M	Settebagni	933	3.355	1.052	5.340
	04N	Bufalotta	1.531	4.563	1.320	7.414
	04O	Tor S. Giovanni	112	429	163	704
	n.l.		456	1.572	588	2.616

Municipi	Zona urbanistiche		Classi d'età - maschi e femmine			Totale
			0-19	20-64	>65	
	Totale Municipio		34.478	119.541	50.323	204.342
IV	05A	Casal Bertone	2.236	9.625	3.888	15.749
	05B	Casal Bruciato	2.982	12.227	5.837	21.046
	05C	Tiburtino Nord	2.998	11.580	4.945	19.523
	05D	Tiburtino Sud	3.521	11.742	6.926	22.189
	05E	S. Basilio	3.944	14.599	5.259	23.802
	05F	Tor Cervara	492	1.740	541	2.773
	05G	Pietralata	1.778	7.909	3.488	13.175
	05H	Casal de' Pazzi	4.074	14.597	7.319	25.990
	05I	S. Alessandro	2.214	6.916	1.310	10.440
	05L	Settecamini	2.367	7.815	2.302	12.484
	n.l.		782	3.043	894	4.719
		Totale Municipio		27.388	101.793	42.709
V	06A	Torpignattara	6.940	29.497	10.239	46.676
	06B	Casilino	1.561	5.477	3.255	10.293
	06C	Quadraro	3.238	13.292	3.879	20.409
	06D	Gordiani	6.257	23.682	10.691	40.630
	07A	Centocelle	8.306	32.742	11.388	52.436
	07B	Alessandrina	4.487	15.822	5.635	25.944
	07C	Tor Sapienza	2.153	7.089	2.868	12.110
	07D	La Rustica	1.849	5.885	2.115	9.849
	07E	Tor Tre Teste	1.778	5.912	2.901	10.591
	07F	Casetta Mistica	166	572	144	882
	07G	Centro Centocelle	229	835	157	1.221
	07H	Omo	428	1.413	192	2.033
	n.l.		738	3.051	785	4.574
		Totale Municipio		38.130	145.269	54.249
VI *	08B	Torre Maura	3.227	11.731	4.279	19.237
	08C	Giardinetti-Tor Vergata	3.629	12.470	3.870	19.969
	08D	Acqua Vergine	1.653	4.507	913	7.073
	08E	Lunghezza	8.390	23.822	5.320	37.532
	08F	Torre Angela	16.769	52.936	16.283	85.988
	08G	Borghesiana	10.550	32.851	8.309	51.710
	08H	S. Vittorino	3.216	8.757	2.011	13.984
	n.l.		1385	4293	911	6589
		Totale Municipio		48.819	151.367	41.896
VII *	08A	Torrespaccata	2.087	7.738	3.414	13.239
	09A	Tuscolano Nord	2.949	12.538	5.585	21.072
	09B	Tuscolano Sud	7.142	27.275	12.114	46.531
	09C	Tor Fiscale	392	1.467	350	2.209
	09D	Appio	3.877	15.842	7.174	26.893

Municipi	Zona urbanistiche		Classi d'età - maschi e femmine			Totale
			0-19	20-64	>65	
	09E	Latino	3.451	13.072	5.741	22.264
	10A	Don Bosco	7.065	28.377	13.253	48.695
	10B	Appio-Claudio	4.328	16.576	7.602	28.506
	10C	Quarto Miglio	1.904	6.132	2.506	10.542
	10D	Pignatelli	1.082	3.746	1.669	6.497
	10E	Lucrezia Romana	1.087	3.277	782	5.146
	10F	Osteria del Curato	2.637	10.417	5.505	18.559
	10G	Romanina	1.341	4.632	1.194	7.167
	10H	Gregna	1.351	4.331	1.385	7.067
	10I	Barcaccia	2.506	6.970	1.505	10.981
	10L	Morena	6.031	19.437	6.540	32.008
	10X	Ciampino	98	172	19	289
	n.l.		518	2.547	770	3.835
		Totale Municipio		49.846	184.546	77.108
VIII	11A	Ostiense	1.000	4.757	1.752	7.509
	11B	Valco S. Paolo	1.117	4.379	1.993	7.489
	11C	Garbatella	6.314	25.075	11.345	42.734
	11D	Navigatori	905	2.854	1.422	5.181
	11E	Tormarancia	5.551	18.974	8.333	32.858
	11F	Tre Fontane	1.967	6.686	3.091	11.744
	11G	Grottaferetta	2.562	7.996	4.818	15.376
	11X	Appia Antica Nord	404	1.618	585	2.607
	11Y	Appia Antica Sud	145	423	129	697
	n.l.		351	1.394	477	2.222
		Totale Municipio		20.316	74.156	33.945
IX	12A	Eur	1.583	5.267	2.277	9.127
	12B	Villaggio Giuliano	1.755	5.757	2.491	10.003
	12C	Torrino	6.929	24.197	9.083	40.209
	12D	Laurentino	3.622	12.841	6.910	23.373
	12E	Cecchignola	2.629	8.421	3.835	14.885
	12F	Mezzocamino	3.511	9.823	2.328	15.662
	12G	Spinaceto	3.889	13.280	6.490	23.659
	12H	Vallerano Castel di Leva	5.952	19.652	4.929	30.533
	12I	Decima	1.797	5.090	1.373	8.260
	12L	Porta Medaglia	620	1.990	608	3.218
	12M	Castel Romano	36	173	63	272
	12N	Santa Palomba	323	824	241	1.388
	12X	Tor di Valle	0	5	4	9
	n.l.		447	1.593	644	2.684
		Totale Municipio		33.093	108.913	41.276
X	13A	Malafede	3.377	10.849	2.711	16.937

Municipi	Zona urbanistiche		Classi d'età - maschi e femmine			Totale
			0-19	20-64	>65	
	13B	Acilia Nord	5.269	16.731	5.389	27.389
	13C	Acilia Sud	4.731	15.267	5.073	25.071
	13D	Palocco	4.777	15.366	6.734	26.877
	13E	Ostia Antica	3.585	10.679	3.113	17.377
	13F	Ostia Nord	6.830	24.345	10.970	42.145
	13G	Ostia Sud	5.786	20.799	9.223	35.808
	13H	Castel Fusano	234	907	355	1.496
	13I	Infernetto	6.367	18.695	5.267	30.329
	13X	Castel Porziano	25	90	4	119
	n.l.		811	2.816	867	4.494
		Totale Municipio		41.792	136.544	49.706
XI	15A	Marconi	5.294	20.431	8.120	33.845
	15B	Portuense	4.699	16.157	7.878	28.734
	15C	Pian Due Torri	3.714	13.803	6.215	23.732
	15D	Trullo	4.767	17.305	6.707	28.779
	15E	Magliana	1.416	3.456	557	5.429
	15F	Corviale	2.529	9.313	3.863	15.705
	15G	Ponte Galeria	2.928	8.562	1.749	13.239
	n.l.		553	1.927	626	3.106
		Totale Municipio		25.900	90.954	35.715
XII	16A	Colli Portuensi	5.676	19.766	9.696	35.138
	16B	Buon Pastore	4.857	17.709	7.905	30.471
	16C	Pisana	780	3.418	820	5.018
	16D	Gianicolense	8.091	30.358	14.638	53.087
	16E	Massimina	1.758	5.619	1.667	9.044
	16F	Pantano di Grano	1.179	3.666	998	5.843
	16X	Villa Pamphili	0	22	56	78
	n.l.		232	1.089	337	1.658
		Totale Municipio		22.573	81.647	36.117
XIII	18A	Aurelio Sud	3.534	13.667	6.707	23.908
	18B	Val Cannuta	5.300	19.998	7.674	32.972
	18C	Fogaccia	5.234	17.840	6.110	29.184
	18D	Aurelio Nord	2.588	9.950	5.045	17.583
	18E	Casalotti di Boccea	3.135	10.436	3.719	17.290
	18F	Boccea	1.508	4.658	1.356	7.522
	n.l.		261	1.218	441	1.920
		Totale Municipio		21.560	77.767	31.052
XIV	19A	Medaglie d' Oro	6.507	22.106	10.707	39.320
	19B	Primavalle	8.410	33.035	13.765	55.210
	19C	Ottavia	2.469	8.822	3.490	14.781
	19D	S. Maria della Pieta	5.456	16.430	4.239	26.125

Municipi	Zona urbanistiche		Classi d'età - maschi e femmine			Totale
			0-19	20-64	>65	
	19E	Trionfale	2.498	9.653	4.047	16.198
	19F	Pineto	279	913	563	1.755
	19G	Castelluccia	6.555	19.304	4.681	30.540
	19H	S. Maria di Galeria	599	2.111	809	3.519
	n.l.		445	1.719	671	2.835
	Totale Municipio		33.218	114.093	42.972	190.283
XV	20A	Tor di Quinto	2.170	7.582	3.366	13.118
	20B	Acquatrasversa	1.711	6.015	2.099	9.825
	20C	Tomba di Nerone	5.413	19.360	7.534	32.307
	20D	Farnesina	3.285	11.360	4.865	19.510
	20E	Grotta Rossa Ovest	433	1.884	499	2.816
	20F	Grotta Rossa Est	228	861	184	1.273
	20G	Giustiniana	2.045	6.839	2.297	11.181
	20H	La Storta	3.650	12.555	4.277	20.482
	20I	S. Cornelia	1.876	5.639	1.625	9.140
	20L	Prima Porta	732	2.363	692	3.787
	20M	Labaro	3.495	13.424	4.607	21.526
	20N	Cesano	2.020	6.881	2.103	11.004
	20O	Martignano	8	34	5	47
	20X	Foro Italico	71	384	192	647
	n.l.		707	2.393	867	3.967
	Totale Municipio		27.844	97.574	35.212	160.630
Non localizzati	Non localizzati		423	1.267	437	2.127
Roma Capitale			474.760	1.679.301	659.483	2.813.544

Elaborazioni Ufficio di Statistica su dati di Fonte Anagrafica, Roma Capitale

(*) Con Deliberazione n.2 dell'Assemblea Capitolina del 14/01/2021 sono stati modificati parzialmente i confini dei municipi VI e VII. Pertanto l'intera Zona Urbanistica 08A è passata dal municipio VI al Municipio VII

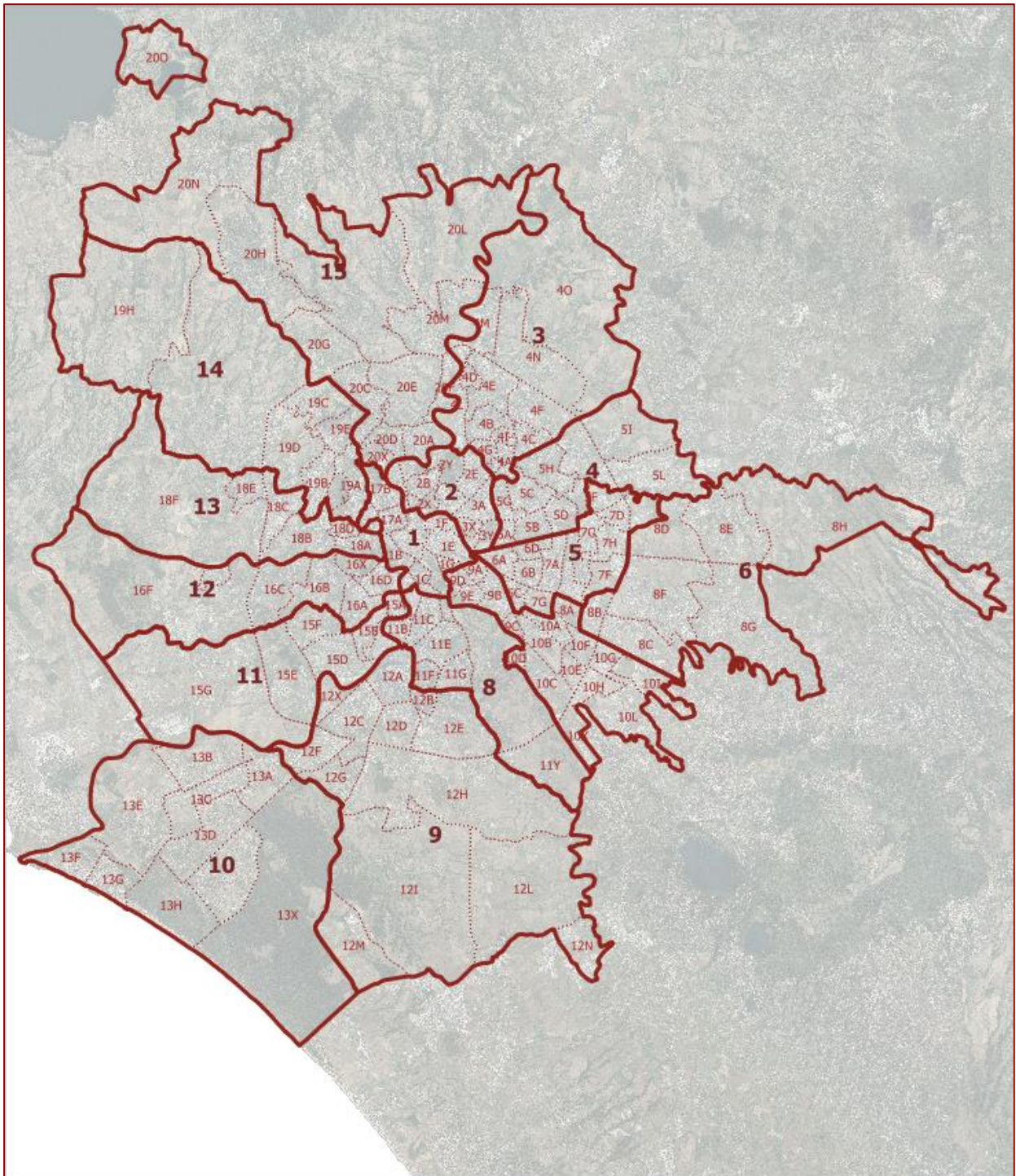

Fig. 1: Zone urbanistiche

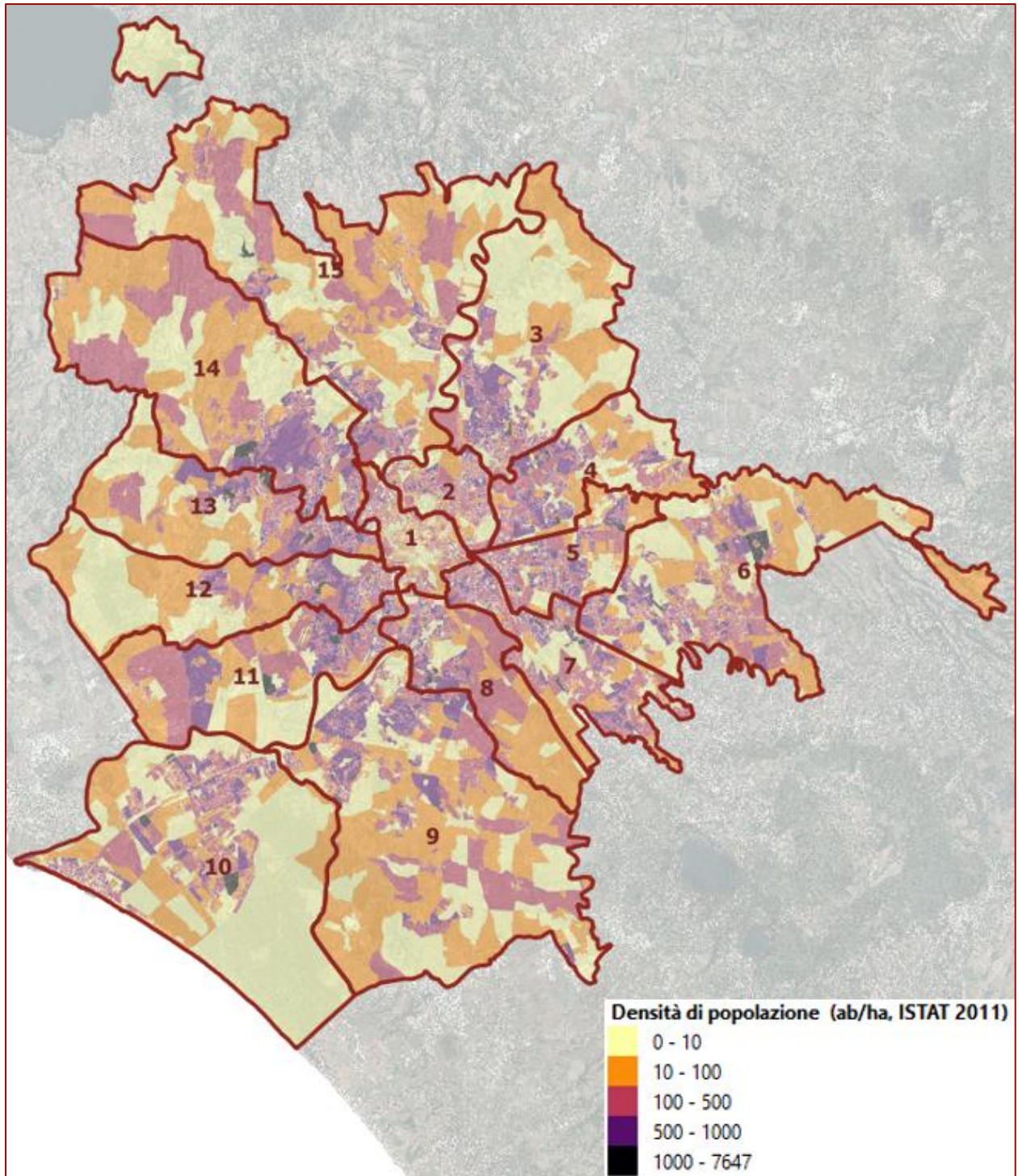

Fig. 2: Densità abitativa (Elaborazione su base ISTAT 2011)

2.3.2 Caratteristiche fisiche del territorio

Tab. 6: Altimetria

Fasce di altezza	Estensione (Km ²)	Estensione (%)
Da quota 0 a 300 m s.l.m.	1285	100%

2.3.3 Sistemi di monitoraggio presenti sul territorio

Tab. 7: Quadro di sintesi dei sistemi di monitoraggio

COD	Tipologia	Elemento monitorato	Quantità
SM1	Idrometro	Quote idrometriche	13
SM2	Pluviometro	Precipitazioni	22
SM5	Stazione sismografica	Eventi sismici	1
SM6	Stazione accelerometrica	Eventi sismici	2
SM7	Qualità Aria	Aria	13
SM8	Idrometro-Pluviometro	Quote idrometriche/Precipitazioni	5
SM9	Pluviometro - Termometro	Precipitazioni/ Aria	2
SM10	Idrometro-Pluviometro - Termometro	Quote idrometriche/Precipitazioni/ Aria	2
SM11	Centralina meteo	Meteo	3
SM12	Idrometro - Anemometro	Quote idrometriche/Vento	1
		Totale complessivo	72

Agg. 2023

Tab. 8: Lista dei sistemi di monitoraggio

ID	COD.	Tipologia	Denominazione	LAT	LON	Elemento Monitorato
1	SM9	Pluviometro - Termometro	Osteria Nuova	42.031583	12.299833	Precipitazioni/ Aria
2	SM1	Idrometro	Marana a Villa Livia	41.999500	12.495194	Quote idrometriche
3	SM1	Idrometro	Marana di Prima Porta	41.998750	12.491972	Quote idrometriche
4	SM10	Idrometro-Pluviometro - Termometro	Tevere a Castelgiubileo	41.988778	12.497889	Quote idrometriche/ Precipitazioni/ Aria
5	SM1	Idrometro	Fosso Cremera a Labaro	41.987083	12.493167	Quote idrometriche
6	SM1	Idrometro	Grottarossa	41.969217	12.495222	Quote idrometriche
7	SM8	Idrometro-Pluviometro	Tevere a Fidene	41.968917	12.494167	Quote idrometriche/ Precipitazioni
8	SM1	Idrometro	Tevere a Villa Spada	41.961167	12.503083	Quote idrometriche
9	SM2	Pluviometro	Roma Bufalotta	41.956972	12.545500	Precipitazioni
10	SM1	Idrometro	Tevere a Foro Italico	41.939556	12.486000	Quote idrometriche
11	SM8	Idrometro-Pluviometro	Aniene a Ponte Salario	41.939528	12.508361	Quote idrometriche/ Precipitazioni
12	SM8	Idrometro-Pluviometro	Fosso di Pratolungo	41.936444	12.598861	Quote idrometriche/ Precipitazioni
13	SM9	Pluviometro - Termometro	Roma Monte Mario	41.935472	12.435611	Precipitazioni/ Aria
14	SM9	Pluviometro - Termometro	Roma Flaminio	41.927917	12.468833	Precipitazioni/ Aria
15	SM8	Idrometro-Pluviometro	Aniene a Lunghezza	41.927139	12.667444	Quote idrometriche/ Precipitazioni
16	SM1	Idrometro	Aniene a Ponte Mammolo	41.923361	12.568444	Quote idrometriche
17	SM2	Pluviometro	Mario	41.922500	12.452278	Precipitazioni
19	SM9	Pluviometro - Termometro	Salone	41.911778	12.630667	Precipitazioni/ Aria
20	SM1	Idrometro	Tevere a Ripetta	41.905056	12.474389	Quote idrometriche
21	SM9	Pluviometro - Termometro	Roma Macao	41.904000	12.507194	Precipitazioni/ Aria
22	SM9	Pluviometro - Termometro	Collegio Romano	41.898667	12.480444	Precipitazioni/ Aria
23	SM9	Pluviometro - Termometro	Massimina	41.885194	12.365583	Precipitazioni/ Aria
24	SM2	Pluviometro	Rosolino Pilo	41.882556	12.463111	Precipitazioni
25	SM8	Idrometro-Pluviometro	Tevere a Porta Portese	41.880722	12.470556	Quote idrometriche/ Precipitazioni
26	SM2	Pluviometro	Tor Marancia	41.854194	12.499861	Precipitazioni
27	SM9	Pluviometro - Termometro	Tor Vergata	41.851056	12.631111	Precipitazioni/ Aria
28	SM9	Pluviometro - Termometro	Roma EUR	41.828583	12.497306	Precipitazioni/ Aria
29	SM1	Idrometro	Fosso di Vallerano	41.821694	12.445972	Quote idrometriche
30	SM1	Idrometro	Rio Galeria	41.817000	12.341806	Quote idrometriche

ID	COD.	Tipologia	Denominazione	LAT	LON	Elemento Monitorato
31	SM1	Idrometro	Tevere a Mezzocammino	41.808222	12.418194	Quote idrometriche
32	SM1	Idrometro	Malafede	41.783528	12.407222	Quote idrometriche
33	SM10	Idrometro- Pluviometro - Termometro	Fosso di Pantanello ad Ostia	41.717111	12.360833	Quote idrometriche/ Precipitazioni/ Aria
34	SM7	Qualità Aria	Staz. QA 2 Preneste	41.886018	12.541614	Aria
35	SM7	Qualità Aria	Staz. QA 3 Francia	41.947447	12.469588	Aria
36	SM7	Qualità Aria	Staz. QA 5 Magna Grecia	41.947447	12.508939	Aria
37	SM7	Qualità Aria	Staz. QA 8 Cinecitta	41.857720	12.568665	Aria
38	SM7	Qualità Aria	Staz. QA 39 Villa Ada	41.932874	12.506971	Aria
39	SM7	Qualità Aria	Staz. QA 40 Castel di Guido	41.889438	12.266300	Aria
40	SM7	Qualità Aria	Staz. QA 41 Cavaliere	41.929383	12.658363	Aria
41	SM7	Qualità Aria	Staz. QA 47 Fermi	41.864194	12.469531	Aria
42	SM7	Qualità Aria	Staz. QA 48 Bufalotta	41.947649	12.533682	Aria
43	SM7	Qualità Aria	Staz. QA 49 Cipro	41.906358	12.447596	Aria
44	SM7	Qualità Aria	Staz. QA 55 Tiburtina	41.910257	12.548870	Aria
45	SM7	Qualità Aria	Staz. QA 56 Arenula	41.894020	12.475368	Aria
46	SM7	Qualità Aria	Staz. QA 57 Malagrotta	41.874894	12.345598	Aria
47	SM6	Stazione accelerometrica	RMMM - Roma Monte Mario	41.922488	12.452638	Eventi sismici
48	SM6	Stazione accelerometrica	RMVT - DPC Vitorchiano	41.956745	12.485965	Eventi sismici
49	SM11	Centralina meteo	RM02CME	41.694645	12.454588	Meteo
50	SM11	Centralina meteo	RM27CME	41.920531	12.523641	Meteo
51	SM11	Centralina meteo	RM26CME	41.896979	12.648649	Meteo
52	SM2	Pluviometro	Acilia	41.782935	12.365395	Precipitazioni
53	SM2	Pluviometro	Acqua acetosa	41.936866	12.490833	Precipitazioni
54	SM2	Pluviometro	Aurelio	41.878343	12.427905	Precipitazioni
55	SM2	Pluviometro	Capannacce	41.939849	12.642420	Precipitazioni
56	SM2	Pluviometro	Casilino	41.872568	12.546371	Precipitazioni
57	SM2	Pluviometro	Cassiodoro	41.906183	12.465876	Precipitazioni
58	SM2	Pluviometro	Eleniano	41.889661	12.515117	Precipitazioni
59	SM2	Pluviometro	Eur	41.824602	12.494385	Precipitazioni
60	SM2	Pluviometro	Falcognana	41.761179	12.560888	Precipitazioni
61	SM2	Pluviometro	Flaminio	42.023286	12.434815	Precipitazioni
62	SM2	Pluviometro	La Storta	41.971056	12.366590	Precipitazioni
63	SM2	Pluviometro	Ostia	41.727574	12.290223	Precipitazioni
64	SM2	Pluviometro	Ostiense	41.872512	12.489663	Precipitazioni
65	SM2	Pluviometro	Ottavia	41.957568	12.411855	Precipitazioni
66	SM2	Pluviometro	Ponte Galeria	41.826644	12.352218	Precipitazioni

ID	COD.	Tipologia	Denominazione	LAT	LON	Elemento Monitorato
67	SM2	Pluviometro	Roma Est	41.922121	12.576643	Precipitazioni
68	SM2	Pluviometro	Roma Nord	41.960563	12.485535	Precipitazioni
69	SM9	Pluviometro - Termometro	Roma Sud	41.863905	12.478916	Precipitazioni/ Aria
70	SM2	Pluviometro	Via Marchi	41.930793	12.419000	Precipitazioni
71	SM5	Stazione sismografica	Istituto Nazionale di Geofisica e Vulcanologia	41.828317	12.515036	Eventi sismici
72	SM12	Idrometro/Anem ometro	Tevere a Fiumara Grande	41,746389	12,255556	Quote idrometriche/Venti
73	SM1	Idrometro	Tevere a Capo due Rami	41,782329	12,279008	Quote idrometriche

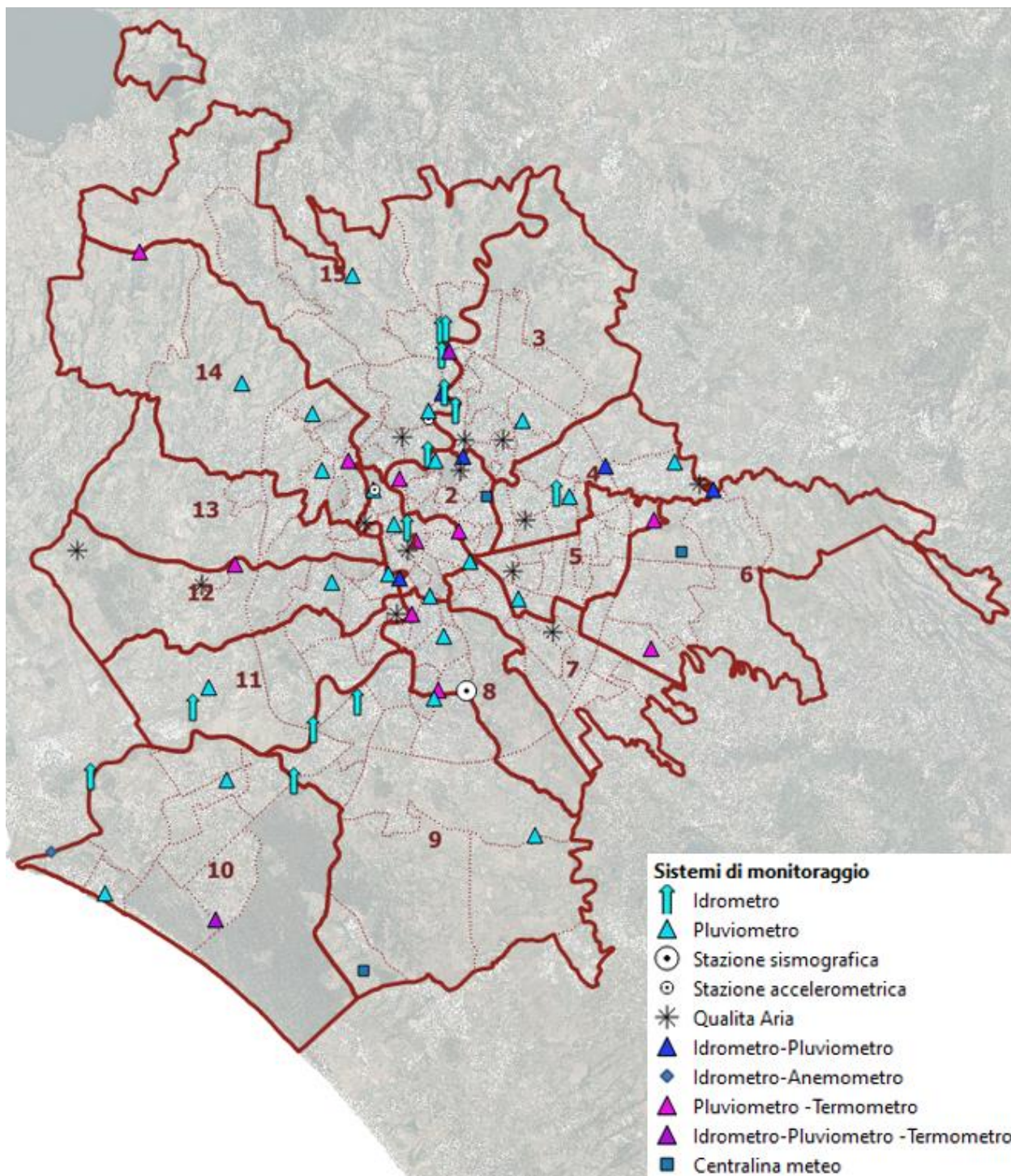

Fig. 3: Sistemi di Monitoraggio

2.3.4 Dighe

Tab. 9: Dighe

Dighe	
Nominativo diga	CASTEL GIUBILEO
Indirizzo o località	Via Fornace Vignolo
Localizzazione (<i>coordinate geografiche</i>)	41° 59' 17,67 N – 12° 29' 51.37 E
Concessionario	Sovrintendenza Capitolina
Gestore	ENEL PRODUZIONE SPA
Altezza della diga (m)	15,5
Tipologia diga	Traverse fluviali
Tipologia diga (ID_tipologia)	D5
Quota massima di regolazione invernale dal 01/04 al 30/04 (m)	17
Volume totale di invaso (m ³)	26.000.000

2.3.5 Coperture del Suolo

Tab. 10: Copertura del suolo secondo livello CLC (OPEN DATA LAZIO 2015)

Municipi	Totale superfici artificiali		Totale superfici agricole		Totale superfici seminaturali e corpi idrici		Totale complessivo	
	ha	%	ha	%	ha	%	ha	%
I	1.963	97,4	7	0,3	47	2,3	2.017	100,0
II	1.907	96,5	24	1,2	46	2,3	1.977	100,0
III	2.182	22,3	6.675	68,1	944	9,6	9.801	100,0
IV	2.441	49,6	2.306	46,9	171	3,5	4.919	100,0
V	2.074	78,6	555	21,0	9	0,3	2.638	100,0
VI	3.148	27,7	7.608	66,9	611	5,4	11.367	100,0
VII	2.937	64,2	1.627	35,5	13	0,3	4.576	100,0
VIII	1.779	37,9	2.736	58,4	174	3,7	4.689	100,0
IX	4.648	25,3	11.943	65,1	1.767	9,6	18.359	100,0
X	3.731	24,9	4.124	27,5	7.132	47,6	14.987	100,0
XI	2.346	33,0	4.139	58,1	634	8,9	7.118	100,0
XII	2.550	34,8	3.517	48,0	1.255	17,1	7.322	100,0
XIII	1.795	25,5	4.273	60,6	980	13,9	7.047	100,0
XIV	2.514	19,1	8.127	61,6	2.553	19,4	13.194	100,0
XV	3.704	20,1	11.375	61,8	3.318	18,0	18.397	100,0
Totale	39.719	30,9	69.035	53,8	19.653	15,3	128.407	100,0

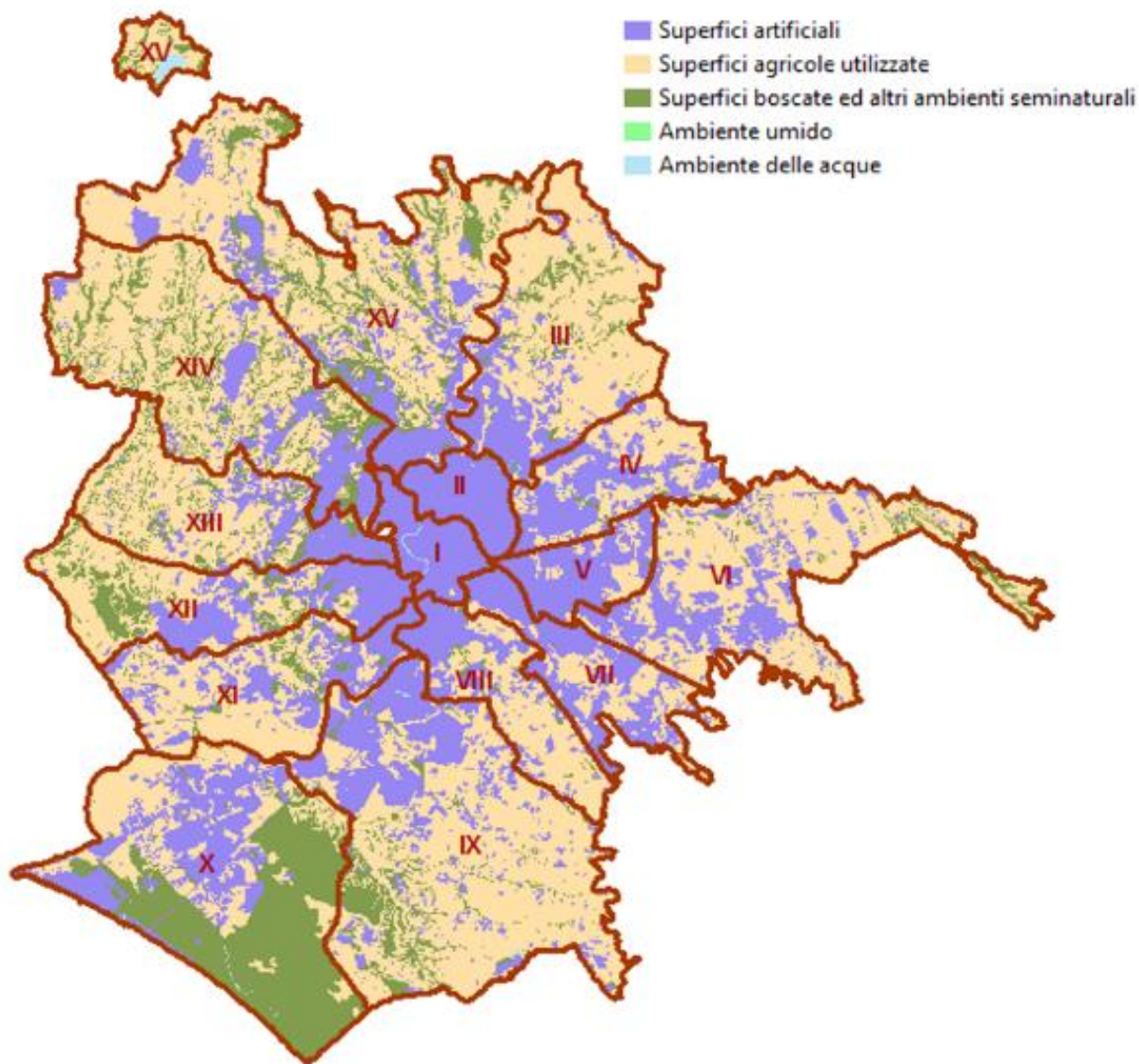

Fig. 4: Uso del Suolo secondo livello CLC (OPEN DATA LAZIO 2015)

Tab. 11: Copertura del suolo terzo livello CLC (OPEN DATA LAZIO 2015)

CIS	Classificazione Uso del Suolo CLC	Municipi															Totale
		I	II	III	IV	IX	V	VI	VII	VIII	X	XI	XII	XIII	XIV	XV	
1	Superfici artificiali	19,6	19,08	21,81	24,4	46,44	20,75	31,46	29,3	17,77	37,28	23,46	25,6	17,94	25,13	36,95	397
111	Insediamiento continuo	12,41	10,25	9,35	9,76	7,65	11,22	11,55	15,69	7,59	8,39	6,68	9,03	8,22	10,25	8,12	146,2
112	Insediamiento discontinuo	0,5		3,01	2,64	12,22	0,23	12,03	3,52	3,24	16,97	3,25	2,73	4,78	7,71	12,75	85,58
121	Insediamiento industriale e di servizi	2,15	1,69	3,75	7,88	14,23	4,74	3,41	3,56	2,24	4,63	5,57	2,2	1,87	5,75	7,26	70,93
122	Infrastrutture stradali e ferroviarie	0,49	1,05	2,58	1,45	3,06	1,21	1,62	1,15	0,69	1,68	1,58	2,92	0,41	0,32	1,71	21,92
123	Aree portuali										0,2						0,2
124	Aree aeroportuali ed eliporti			1,01					1,34	0	0,06						2,41
131	Aree estrattive			0,24	0,55	1,48		0,3		0,37	0,03	4,29	3,71	0,74		0,26	11,97
132	Discariche e depositi di rottami		0,03	0,05	0,12	0,2	0,65	0,25	0,03	0,23	0,11	0,02	1,69	0,02	0,03	0,09	3,52
133	Cantieri	0,02	0,07	0,52	0,1	2,44	0,06	1,4	0,58	0,27	1,32	0,32	0,26	0,3	0,28	0,14	8,08
141	Aree verdi urbane	2,87	3,85	0,79	1,33	2,98	2,11	0,39	1,51	1,25	0,73	0,46	2,65	1,14	0,41	1,75	24,22
142	Aree ricreative e sportive	1,16	1,28	0,51	0,57	2,18	0,53	0,49	1,92	1,89	3,14	1,29	0,4	0,46	0,38	3,53	19,73
143	Cimiteri		0,86					0,02			0,02		0,01			1,34	2,25
2	Superfici agricole utilizzate	0,07	0,24	66,7	23,07	119,3	5,57	76	16,23	27,38	41,25	41,37	35,17	42,65	81,23	113,8	690,1
211	Seminativi in aree non irrigue	0,07		44,98	13,5	92,69	3,11	51,7	10,35	21,9	9,93	16,39	24,92	31,04	74,38	88,67	483,6
212	Seminativi in aree irrigue		0,09	14,62	4,21	3,12	0,09	2,96			20,22	18,29	3,05	5,16	0,3	10,58	82,69
221	Vigneti			0,2		5,08		8,73	2,54	0,57	0,02	0,23	0,02	0,09	0,21	0,41	18,1
222	Frutteti e frutti minori			0,42	0,14	1,55		1,66	0,02	0,36	0,09	0,22	0,87	0,73	0,02	0,9	6,98
223	Oliveti			1,29	0,13	1,62		3,58	1	0,76	0,01	0,28	0,02	0,6	1,47	3,34	14,1
224	Altre colture permanenti					0,03							1,05	0,73			1,81
231	Superfici a copertura erbacea densa	0	0,15	4,7	4,28	12,9	2,31	5,97	2,05	3,69	10,83	5,87	5,2	2,69	4,32	8,16	73,12

241	Colture temporanee associate a colture permanenti			0,49		0,93	0,06	0,5	0,01	0,02		0,03		1,35	0,26	0,41	4,06
242	Sistemi colturali e particellari complessi			0		1,35		0,72	0,24	0,01	0,05	0,06	0,04	0,24	0,2	1,29	4,2
243	Aree prevalentemente occupate da cultura agraria				0,81	0,01		0,18	0,02	0,07	0,1			0,02	0,07	0,08	1,36
3	Superfici boscate e altri ambienti seminaturali	0	0,16	7,72	1,1	17,15	0,09	5,84	0,11	1,58	70,22	5,4	12,42	9,82	25,49	30,17	187,3
311	Boschi di latifoglie		0,16	7,26	0,57	12,81		4,79	0,06	1,15	1,93	1,77	7,98	5,86	21,89	26,62	92,85
312	Boschi di conifere					0,15		0,07			13,36	0,12	0,35	0,35	1,28		15,68
313	Boschi misti di conifere e latifoglie					0					46,23		0,2				46,43
321	Aree a pascolo naturale e praterie di alta quota					0,04									0,18	0,04	0,26
322	Cespuglieti e arbusteti	0		0,46	0,39	4,09	0,09	0,77	0,05	0,43	4,44	3,48	3,73	3,61	2,14	3,45	27,13
323	Aree a vegetazione sclerofilla										1,75						1,75
324	Aree a vegetazione arborea e arbustiva in evoluzione				0,14			0,21			1,46	0,03	0,16			0	2
331	Spiagge, dune e sabbie										1,05					0,06	1,11
333	Aree con vegetazione rada					0,06											0,06
5	Ambiente delle acque	0,47	0,3	1,68	0,61	0,53		0,26		0,14	1,1	0,95	0,12		0,05	2,97	9,18
511	Corsi d'acqua, canali ed idrovie	0,47	0,28	1,47	0,61	0,34		0,23		0,14	1,05	0,92	0,05			1,55	7,11
512	Bacini d'acqua		0,02	0,21		0,19		0,03			0,05	0,03	0,07		0,05	1,42	2,07
0	n.d.	0,04									0,71			0			0,75
Totale complessivo		20,18	19,78	97,91	49,18	183,4	26,41	113,6	45,64	46,87	150,6	71,18	73,31	70,41	131,9	183,9	1284

2.4 Servizi essenziali

2.4.1 Servizi sanitari e servizi assistenziali

Tab. 12: Quadro di sintesi servizi sanitari

COD	Tipologia	Note/Fonti	Quantità
SS1	Ospedali	siti istituzionali ASL, Salute lazio.it	24
SS2	Case di cura e cliniche	OPEN DATA Regione Lazio	76
SS3	Ambulatori	siti istituzionali ASL, Salute lazio.it	21
SS7	Postazioni 118	ARES 118	24
SV	Servizi veterinari	siti istituzionali ASL, Salute lazio.it	7
SA1	Assistenza Disabili	OPEN DATA Regione Lazio	8
SA5	Associazioni Malati	OPEN DATA Regione Lazio	14
SA6	Centri anziani	OPEN DATA Regione Lazio	33
SA7	Sedi ASL	siti istituzionali ASL, Salute lazio.it	3
Totale complessivo			210

Agg. Dati 2023

Tab. 13: Elenco servizi sanitari

Id	Mn	Cod.	Denominazione	Indirizzo	LAT	LON
2	1	SS1	Ospedale Pediatrico Bambino Gesù	Piazza Sant'Onofrio, 4	41.896620	12.459725
4	1	SS1	Ospedale Militare del Celio	Piazza Celimontana, 50	41.886619	12.496339
9	1	SS1	Ospedale San Giovanni Calibita-FBF	Via di Ponte Quattro Capi, 39	41.890695	12.476994
15	1	SS1	Ist. Fisioterapici Ospitalieri	Via S. Gallicano, 25/A	41.888731	12.472457
17	1	SS1	Ospedale Monospecialistico Oftalmico	Piazzale degli Eroi, 11	41.908025	12.44902
18	1	SS3	Ambulatorio di Cure Primarie Via A. Canova	Via Antonio Canova, 19	41.907632	12.476479
32	1	SS1	Ospedale San Giovanni Addolorata	Via dell'Amba Aradam, 9	41.886361	12.503019
40	1	SS1	Ospedale Santo Spirito	Lungotevere in Sassia, 1	41.900081	12.462435
42	1	SS3	Ambulatorio di Cure Primarie - Via Fra' Albenzio	Via Fra' Albenzio, 10	41.907769	12.448604
57	1	SS3	Ambulatorio di Cure Primarie - Via E. Morosini	Via Emilio Morosini, 30	41.885975	12.470085
63	1	SS3	Presidio Territoriale di Prossimità "Nuovo Regina Margherita"	Via Emilio Morosini, 30 (Trastevere) - Roma	41.886129	12.470774
67	1	SA6	Nuovo Regina Margherita	Via Morosini, 30	41.886662	12.469959

85	1	SA6	Casa di Cura San Giuseppe	Via Bernardino Telesio, 4	41.911652	12.451767
143	1	SS2	Casa di Cura Marco Polo	Viale Marco Polo, 41	41.874646	12.48634
149	1	SS2	Casa di Cura Santa Famiglia	Via dei Gracchi, 134	41.908843	12.465245
153	1	SS2	Santa Rita Da Cascia	Via degli Scipioni, 130	41.908966	12.460209
154	1	SS2	Santo Volto	Piazza del Tempio di Diana, 12	41.883183	12.482204
161	1	SS2	Villa Stuart	Via Trionfale, 5952	41.928084	12.449972
164	1	SA7	ASL RM1 - Direzione Generale	Borgo S. Spirito, 3	41.90141	12.461971
182	1	SA5	Via Germanico	Via Germanico, 198	41.909142	12.463005
218	1	SS2	Casa Di Cura S. Antonio Da Padova Srl	Via Mecenate, 14	41.89162	12.498792
238	1	SS7	S. Giovanni Addolorata	Via S. Stefano Rotondo, 5A	41.885807	12.498256
239	1	SS7	Via Vittor Pisani	Via Vittor Pisani, 19	41.908163	12.448944
241	1	SS7	Nuovo Regina Margherita	Via Emilio Morosini, 30	41.885872	12.470464
242	1	SS7	S. Silvestro (stazionamento)	Piazza del Parlamento, 2	41.902404	12.477865
243	1	SS7	Questura	Via di San Vitale, 15	41.900313	12.491619
244	1	SS7	Auto-Medica Senato	P. dei Capretari, 75	41.898104	12.475564
267	1	SA1	Centro Diurno "La Tartaruga"	Via Vittor Pisani, 11	41.907788	12.449161
7	2	SS1	G. Eastman	Viale Regina Elena, 287/B	41.907346	12.514499
23	2	SS1	Policlinico Universitario Umberto I	Viale del Policlinico, 155	41.906475	12.510064
24	2	SS2	Regina Elena	Viale Regina Elena, 291	41.90526	12.516621
51	2	SS3	Ambulatorio di Cure Primarie Piazza Istria	Piazza Istria, 2	41.923561	12.512686
68	2	SA6	Policlinico Italia	Piazza del Campidano, 6	41.91623	12.52338
119	2	SS2	Casa di Cura Mater Dei Spa	Via Bertoloni, 32	41.923897	12.487771
122	2	SS2	Casa di Cura Privata Clinica Parioli	Via Giordano Felice, 8	41.922897	12.487899
123	2	SS2	Casa di Cura Privata Ns. Signora della Mercede	Via Tagliamento, 25	41.919614	12.50208
124	2	SS2	Casa di Cura Privata Sanatrix	Via di Trasone, 61	41.930305	12.513613
126	2	SS2	Casa di Cura Privata Villa Margherita	Viale Villa Massimo, 48	41.915441	12.517462
130	2	SS2	Clinica Valle Giulia	Via G. De Notaris, 2/B	41.920143	12.480182
144	2	SS2	Casa di Cura Nomentana	Via Nomentana, 96	41.917647	12.51389
146	2	SS2	San Domenico	Piazza Sassari, 5	41.908702	12.512414
152	2	SS2	Sant'Anna	Via Garigliano, 55	41.919529	12.500302
159	2	SS2	Villa Mafalda	Via Monte delle Gioie, 5	41.932777	12.51027
240	2	SS7	Via Treviso	Via Treviso, 46	41.90758	12.514948
49	3	SS3	Ambulatorio di Cure Primarie - Via Lampedusa	Via Lampedusa, 23	41.943323	12.536573
97	3	SV	Amb. Vet ASL RM1	Via Dario Niccodemi, 95	41.95666	12.549132
128	3	SS2	Casa di Cura Villa Salaria	Via F.A. Gualterio, 127	41.951631	12.516125
157	3	SS2	Villa Domelia	Via Arbe	41.94262	12.53293

162	3	SS2	Villa Tiberia	Via Emilio Praga, 26	41.945861	12.557714
163	3	SS2	Villa Valeria	Piazza Carnaro, 18	41.94046	12.532742
180	3	SA5	Informare	Via Valdinievole, 8	41.933962	12.528424
194	3	SS2	Salus	Via Paolo Monelli, 59	41.96113	12.55355
197	3	SS2	Struttura Ambulatoriale Pigreco Omnia Salus Srl	Via Don Giustino Maria Ruscolillo, 63	41.970558	12.517489
232	3	SS2	RSA Santa Chiara 2	Via dello Scalo di Settebagni, 77	42.00431	12.52027
236	3	SS2	RSA Città Giardino	Via Cimone, 110	41.93173	12.53776
261	3	SS7	Marcigliana	Via Salita della Marcigliana, 57	42.012142	12.522221
262	3	SA1	Asl RM/A: Centro Diurno "Fratelli Lumiere"	Largo Fratelli Lumiere	41.959161	12.536517
37	4	SS1	Ospedale Sandro Pertini	Via dei Monti Tiburtini, 385/389	41.921059	12.540603
54	4	SS3	Ambulatorio di Cure Primarie di Via Rubellia	Via Rubellia, 1	41.938782	12.623886
55	4	SS3	Ambulatorio di Cure Primarie Largo De Dominicis	Largo Domenico De Dominicis, 7	41.901063	12.534755
71	4	SA6	Castello della Quietè	Via di Tor Cervara, 112	41.923939	12.587762
104	4	SS2	Casa di Cura Nuova ITOR	Via di Pietralata, 162	41.924329	12.542501
150	4	SS2	Casa di Cura Sant'Alessandro	Via Nomentana, 1362	41.965617	12.598812
165	4	SA7	ASL RM1 - Direzione Generale	Via Filippo Meda, 35	41.912851	12.541266
169	4	SA5	Comunità La Tenda - Unità di Strada V Municipio	Via del Frantoio, 58	41.91431	12.56117
252	4	SS7	Settecamini	Via Rubellia, 4	41.938671	12.623931
253	4	SS7	Brizarielli	Via Pio Brizarielli, 21	41.926851	12.566646
263	4	SA1	Asl RM/B: Centro Diurno "La Mongolfiera"	Via Casal Bruciato, 13	41.907233	12.546654
10	5	SS1	Ospedale Madre G. Vannini	Via di Acqua Bullicante, 4	41.882221	12.543722
26	5	SS2	Rome American Hospital	Via E. Longoni, 69	41.900299	12.602865
29	5	SS2	S. Caterina della Rosa	Via Nicolò Forteguerra, 4	41.891822	12.5405
44	5	SS3	Ambulatorio di Cure Primarie - Via Bresadola	Via Giacomo Bresadola, 56	41.892601	12.561263
52	5	SS3	Ambulatorio di Cure Primarie - Via Forteguerra	Via Nicolò Forteguerra, 4	41.891213	12.540313
60	5	SS3	Casa della Salute Santa Caterina della Rosa	Via Nicolò Forteguerra, 4	41.891545	12.540439
69	5	SA6	Alessandrino	Via delle Susine, 87	41.880257	12.579901
73	5	SA6	Mendicini	Via degli Olmi, 55	41.878307	12.576054
75	5	SA6	Villa Lucia	Via dei Pioppi, 6	41.876993	12.567132
99	5	SV	Amb. Vet ASL RM2	Viale Palmiro Togliatti, 1280	41.901337	12.575684
105	5	SS2	Casa di Cura Guarnieri Srl	Via Tor de Schiavi, 139	41.882431	12.563179
148	5	SS2	Casa di Cura San Luca	Via Teano, 8	41.890724	12.543697
222	5	SS2	Casa Di Cura Fabia Mater	Via Olevano Romano, 25	41.893237	12.555349
228	5	SS2	Comunità Casa D'oro	Vicolo Casilino, 5	41.880356	12.543113

264	5	SA1	Centro Diurno "La Bottega delle Idee"	Via di Tor Cervara, 309	41.905359	12.589648
20	6	SS1	Policlinico Casilino	Via Casilina, 1040	41.86961	12.594429
22	6	SS1	Policlinico Universitario Tor Vergata	Viale Oxford, 81	41.857926	12.631228
33	6	SS2	S. Giovanni Addolorata	Via dei Codirossoni, 8	41.871515	12.602353
56	6	SS3	Ambulatorio di Cure Primarie - Viale Cambellotti	Via della Tenuta di Torrenova, 138	41.858799	12.620989
61	6	SS3	Casa della Salute - Tenuta di Torrenova	Via Tenuta di Torrenova, 138	41.858856	12.621277
72	6	SA6	Madonna del Divino Amore	Via Casilina, 1835/F	41.862962	12.685123
106	6	SA6	RSA Residenza Magnolia	Via Montepradone, 65	41.91437	12.726954
251	6	SS7	Pispote	Via delle Pispole	41.868642	12.599768
254	6	SS7	Tor Bella Monaca	Via Ferdinando Conti, 1	41.867041	12.630683
58	7	SS3	Ambulatorio di Cure Primarie - Via Antistio	Via Antistio, 15	41.851883	12.566564
70	7	SA6	Appia Felice c/o Villa Fulvia	Via Appia Nuova, 901	41.842094	12.552159
74	7	SA6	S. Michele Arcangelo	Via Sestili, 18	41.863373	12.545723
76	7	SA6	Villa Tuscolana	Circonv. Tuscolana, 16	41.852073	12.568785
100	7	SV	Amb. Vet ASL RM2	Via La Spezia, 30	41.885737	12.515093
131	7	SS2	Madonna della Fiducia	Via C. Correnti, 6	41.872873	12.517073
155	7	SS2	Casa di Cura Villa Anna Maria	Via Saturnia, 25	41.879858	12.506478
176	7	SA5	Presidio Multifunzione Comunità Capodarco di Roma	Via Lungro 3	41.83814	12.552982
195	7	SS2	Clinica Latina Spa	Via Vulci, 16	41.877626	12.504128
250	7	SS7	Cinecittà	P.zza di Cinecittà, 11	41.853362	12.568811
255	7	SS7	Scribonio Curione (EST) - c/o VVFF	Via Scribonio Curione	41.864035	12.554548
265	7	SA1	Centro Diurno "Pizzo di Calabria"	Via Pizzo di Calabria, 11	41.826462	12.562621
3	8	SS1	C.T.O. Andrea Alesini	Via San Nemesio, 21	41.858838	12.486374
38	8	SS2	Santa Lucia	Via Ardeatina, 300	41.841626	12.515763
46	8	SS3	Ambulatorio di Cure Primarie - Via Malfante	Via Antonio Malfante, 35 (Piazza dei Navigatori)	41.861353	12.500346
77	8	SA6	S. Michele Tosti	Piazzale Antonio Tosti, 4	41.856983	12.501685
107	8	SV	Amb. Vet ASL RM2	Via del Casale de Merode,8	41.857486	12.504818
129	8	SS2	CDC Concordia Hospital – Le Cure Cliniche Moderne Srl	Via delle Sette Chiese, 90	41.860781	12.488059
136	8	SS2	Nuova Clinica Annunziatella	Via Meropia,124	41.855236	12.506046
138	8	SS2	One Day Caravaggio	Via Ambrosini, 114/126	41.850673	12.490655
175	8	SA5	Ce.I.S. Don Mario Picchi - Via Appia Nuova	Via Appia Nuova, 1251	41.82083	12.56644
178	8	SA5	Società Caffaro Srl	Via Caffaro, 137	41.866637	12.485845
237	8	SA1	Centro Regionale S. Alessio Margherita di Savoia per Ciechi	Viale Carlo Tommaso Odescalchi, 38	41.856481	12.500658

246	8	SS7	CTO	Via San Nemesio, 21	41.858943	12.486841
249	8	SS7	Montagnola	Via Benedetto Croce, 40	41.841352	12.484128
25	9	SS2	Regina Elena - San Gallicano	Via Chianesi, 53	41.803249	12.451756
30	9	SS1	Ospedale Sant'Eugenio	Piazzale dell'Umanesimo, 10	41.821957	12.473316
45	9	SS3	Ambulatorio di Cure Primarie - Via Camillo Sabatini	Via Camillo Sabatini, snc	41.82052	12.443081
139	9	SS2	Addominale all'Eur	Viale Africa, 32	41.824978	12.477111
141	9	SS2	Campus Bio Medico	Via Alvaro del Portillo, 200	41.77067	12.467971
186	9	SA5	Esperanto	Viale dell'Esperanto, 58	41.826825	12.462773
201	9	SS2	Diaverum Italia Srl - Roma	Via Vincenzo Cerulli, 2/B	41.824704	12.491231
247	9	SS7	Spinaceto	Via Raffaele Aversa, 50	41.786747	12.444141
248	9	SS7	S. Eugenio	Via Achille Campanile, 69	41.816528	12.481152
12	10	SS1	Ospedale G. Battista Grassi	Via Gian Carlo Passeroni, 28	41.72879	12.299252
50	10	SS3	Ambulatorio di Cure Primarie - Lungomare Toscanelli	Lungomare Paolo Toscanelli, 230 - Ostia	41.733073	12.266703
65	10	SS2	P.O. Centro Paraplegici - Ostia "Gennaro Di Rosa"	Viale Vega, 3 - Ostia	41.727654	12.293498
79	10	SA6	Merry House	Via Giuseppe Beduschi, 28	41.790882	12.354411
102	10	SV	Amb. Vet ASL RM 3	Via A. Forni, 39	41.736621	12.260736
166	10	SA7	ASL RM1 - Direzione Generale	Via Casal Bernocchi, 73	41.784394	12.380526
256	10	SS7	Ostia	Via Giancarlo Passeroni, 24	41.729224	12.298402
258	10	SS7	Acilia	Via Villa di Cilone, 4	41.785107	12.380189
14	11	SS2	Ospedale Israelitico	Via Fulda, 14	41.835738	12.428489
21	11	SS2	Policlinico Luigi Di Liegro	Via dei Badoer, 5	41.853652	12.423064
36	11	SS2	S. Giovanni Battista S.M.O.M.	Viale Morselli, 821	41.828032	12.416995
48	11	SS3	Ambulatorio di Cure Primarie - Via Portuense	Via Portuense, 1397	41.817464	12.34445
78	11	SA6	Corviale	Via Candiano, 70	41.856766	12.425296
81	11	SA6	Villa Giulia	Via delle Vigne, 92	41.840283	12.422456
83	11	SA6	Villa delle Magnolie	Via delle Vigne, 96	41.840446	12.422577
101	11	SV	Amb. Vet ASL RM3 (Canile La Muratella)	Via della Magliana, 856H	41.825794	12.410189
160	11	SS2	Villa Sandra	Via Portuense, 798	41.850288	12.420728
206	11	SS2	Casa di Cura Villa Giuseppina	Viale Prospero Colonna, 46	41.856037	12.452354
234	11	SS2	RSA Ebraica 2	Via Portuense, 214-216	41.86693	12.463931
8	12	SS2	European Hospital	Via Portuense, 700	41.853152	12.436048
27	12	SS1	Ospedale San Camillo-Forlanini	Circonvallazione Gianicolense, 87	41.87013	12.455648
41	12	SS1	Ospedale Spallanzani	Via Portuense, 292	41.866671	12.456105
80	12	SA6	Parco delle Rose	Via di Villa Troili, 9	41.885484	12.408095
82	12	SA6	Villa Maria Immacolata	Via del Casaletto, 391	41.865591	12.438357
117	12	SS2	San Raffaele - Pisana	Via della Pisana, 235	41.877973	12.416236
132	12	SS2	Salvator Mundi Casa di Cura	Via delle Mura Gianicolensi, 67	41.883178	12.462495

135	12	SS2	Casa di Cura Villa Pia	Via Folco Portinari, 5	41.868149	12.450813
142	12	SS2	Città di Roma	Via Francesco Mardalchini, 20	41.874866	12.456614
168	12	SA5	Centro di Riabilitazione al Parco Gestito dalla "Al Parco Società Cooperativa Sociale Onlus"	Via Bernardino Ramazzini, 31	41.863992	12.450084
172	12	SA5	Padiglione Maraini - Frascara	Via Bernardino Ramazzini, 31	41.863992	12.450084
184	12	SA5	Hospice Fondazione Roma	Via Alessandro Poerio, 100	41.87725	12.462861
189	12	SA6	Anffas Roma Onlus/Semiresidenziale - Via Vitellia	Via Vitellia, 74	41.880483	12.450263
191	12	SS2	Casa Di Cura Villa Armonia Nuova	Via dei Bevilacqua, 43	41.882292	12.397816
226	12	SS2	Casa Di Cura Villa Pia decreto 41/2011	Via Bernardino Ramazzini, 93	41.868265	12.45186
245	12	SS7	S. Camillo	Cne Gianicolense, 77	41.871226	12.459292
1	13	SS1	Aurelia Hospital	Via Aurelia, 860	41.886858	12.398273
13	13	SS2	Istituto Dermatologico dell'Immacolata I.D.I.	Via dei Monti di Creta, 104	41.901546	12.430358
28	13	SS2	S. Carlo da Nancy	Via Aurelia, 275	41.897489	12.438034
43	13	SS3	Ambulatorio di Cure Primarie - Via Boccea 271	Via Boccea, 271	41.903065	12.4156
66	13	SS2	P.O. Villa Betania	Via Pio IV, 42	41.891952	12.440797
84	13	SA6	Ancelle Francescane del Buon Pastore	Via di Vallelunga, 8	41.909878	12.397002
87	13	SA6	Nostra Signora del Sacro Cuore	Via Cardinal Pacca, 16	41.892522	12.430673
96	13	SA6	Villa Aurora	Via Mattia Battistini, 44-46	41.9059	12.413089
121	13	SS2	Casa di Cura Pio XI	Via Aurelia, 559	41.895604	12.41986
133	13	SS2	Villa Benedetta Casa di Cura	Circonvallazione Cornelia, 65	41.900639	12.425827
147	13	SS2	San Feliciano	Via Enrico De Osso, 6	41.899493	12.413712
158	13	SS2	Villa Luisa	Via Santa Maria Mediatrice, 2	41.899626	12.44425
177	13	SA5	Sezione Laziale della Uildm (Unione Italiana Lotta Alla Distrofia Muscolare) Onlus	Via Prospero Santacroce, 5	41.90608	12.41938
183	13	SA5	SRSR - Via Enrico Bondi	Via Enrico Bondi, 42	41.903925	12.389369
187	13	SA6	Anffas Roma Onlus/Ambulatorio-Domiciliare - Semiresidenziale - Via Aurelia Antica	Via Aurelia Antica, 269	41.88939	12.43873
257	13	SS7	Aurelia Hospital	Via Aurelia, 860	41.885762	12.399585
5	14	SS2	Columbus	Via G. Moscati, 31	41.926766	12.429665
6	14	SS1	Ospedale Cristo Re	Via delle Calasanziane, 25	41.918927	12.422274
19	14	SS1	Policlinico Universitario A. Gemelli	Largo Agostino Gemelli, 8	41.930296	12.428175
31	14	SS1	Ospedale San Filippo Neri	Via Giovanni Martinotti, 20	41.94703	12.415329
34	14	SS2	S. Maria della Pietà	Piazza S. Maria Della Pietà	41.940218	12.41818

53	14	SS3	Ambulatorio di Cure Primarie - Piazza San Zaccaria Papa	Piazza San Zaccaria Papa, 1	41.916962	12.414418
88	14	SA6	Santa Francesca Romana - Fondazione Don Gnocchi	Via Casal del Marmo, 401	41.933444	12.382828
89	14	SA6	Santa Lucia dei Fontanili	Via Valle dei Fontanili, 211	41.926802	12.405797
90	14	SA6	Villa Chiara	Via di Torrevecchia, 578	41.923298	12.411665
92	14	SA6	Villa Verde	Via di Torrevecchia, 250	41.928583	12.416522
98	14	SV	Amb. Vet ASL RM1	Comprensorio S. Maria della Pietà Padiglione VIII (pianoterra)	41.940949	12.415258
145	14	SS2	Salus Infirmorum	Via della Lucchina, 41	41.960219	12.402501
205	14	SS2	Hospice Villa Speranza	Via della Pineta Sacchetti, 235	41.931131	12.426932
259	14	SS7	S. Maria della Pietà	Via Cesare Lombroso	41.935781	12.417311
266	14	SA1	Asl RM/E: Centro Diurno "La Mongolfiera" - Pad. II	P.zza S. Maria della Pietà, 5 LL	41.941152	12.418675
268	14	SA1	Centro Diurno "Il Bambu"	P.zza S. Maria della Pietà, p. IX	41.938354	12.417316
35	15	SS1	Ospedale San Pietro - FBF	Via Cassia, 600	41.962697	12.448706
39	15	SS1	Ospedale Sant'Andrea	Via di Grottarossa, 1035/1039	41.981539	12.470102
47	15	SS3	Ambulatorio di Cure Primarie - Via San Daniele del Friuli	Via San Daniele del Friuli, 8	41.996047	12.481644
86	15	SA6	Don Orione	Via della Camilluccia, 112	41.93318	12.444836
91	15	SA6	Villa Monica, San Raffaele Flaminio	Via del Labaro, 121	41.989165	12.491322
93	15	SA6	Livia Tiberina	Via San Godenzo, 15	41.960799	12.453796
94	15	SA6	Residenza Anni Azzurri - Parco di Veio	Via Barbarano, 43	41.980711	12.428744
95	15	SA6	Sacra Famiglia	Largo Ottorino Respighi, 6	41.943429	12.451733
118	15	SS2	Casa di Cura Ars Medica	Via C. F. di Cambiano, 29	41.947935	12.467523
120	15	SS2	Casa di Cura Paideia Spa	Via T. Vincenzo, 46	41.939237	12.476473
125	15	SS2	Casa di Cura Privata Villa Claudia Spa	Via Flaminia Nuova, 280	41.952541	12.474266
127	15	SS2	Casa di Cura Villa S.M. di Leuca	Via Tiberina, 173	42.003369	12.498983
151	15	SS2	Santa Maria della Pace	Via Maresciallo Caviglia, 30	41.938502	12.462539
156	15	SS2	Villa del Rosario	Via Flaminia Vecchia, 499	41.940013	12.469375
170	15	SA5	San Valentino	Via della Cappelletta della Giustiniana, 119	41.9872	12.40295
179	15	SA5	SRSR - Via Di Valle Della Storta	Via di Valle della Storta, 6	42.010137	12.378877
260	15	SS7	Prima Porta	Via della Stazione di Prima Porta	42.000411	12.49224

Agg. Dati 2023

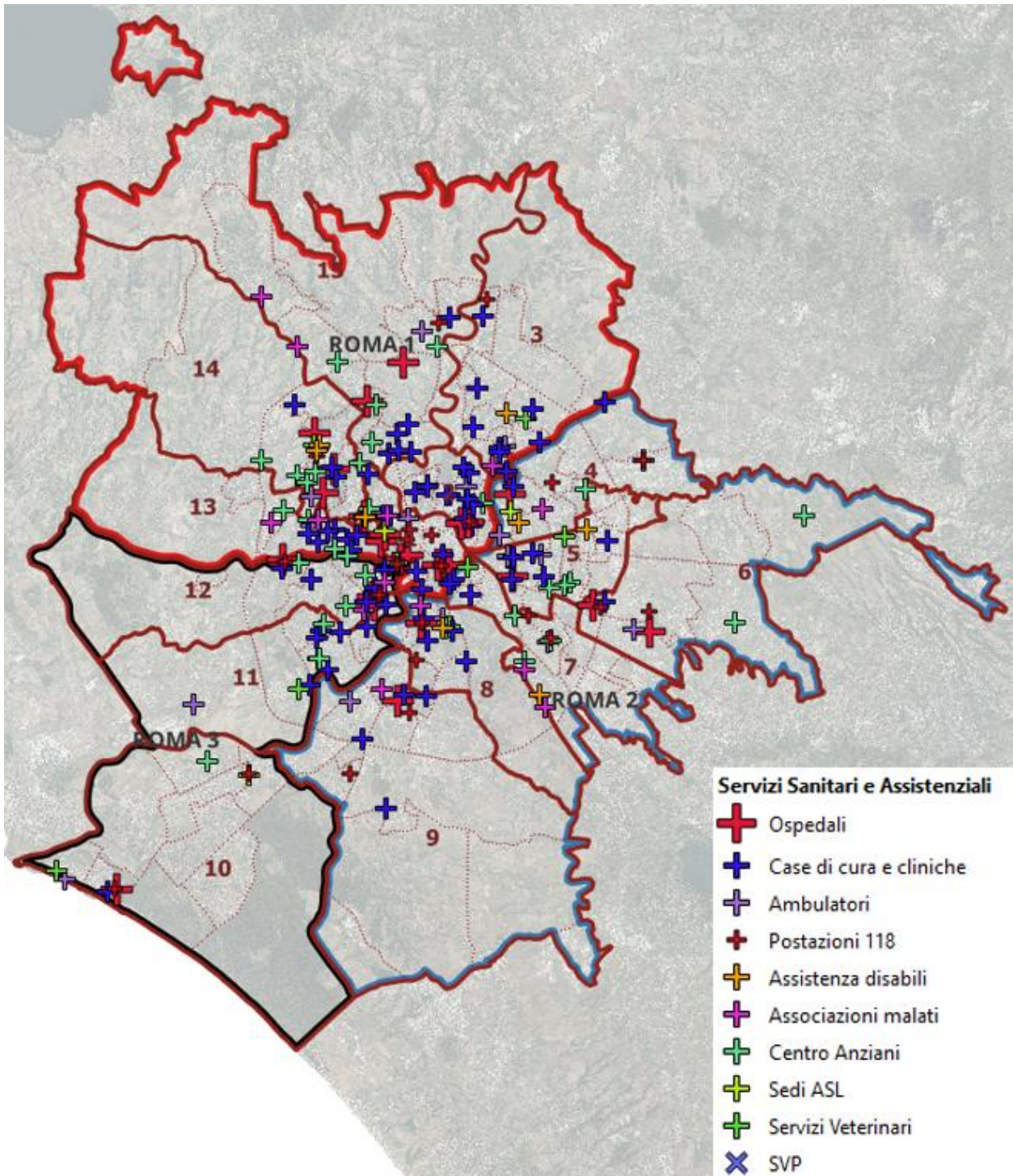

Fig. 5: Sistema Sanitario

2.4.2 Servizi scolastici

Tab. 14: Quadro di sintesi servizi scolastici

ID.	Tipologia	Note	Quantità
SC1	Scuole dell'infanzia (Materne)	Agg. 2023	545
SC2	Scuole Primarie (Elementari)	Agg. 2023	531
SC3	Scuole Secondarie di primo grado (Medie)	Agg. 2023	292
SC4	Secondarie di secondo grado (Istituti Superiori)	Agg. 2019	139
SC5	Università	Agg. 2019	106
SC6	Asili nido	Agg. 2019	424
Totale servizi scolastici			2.213

Fonte: Aggiornamento parziale da Scuole in Chiaro/GeoRoma, Roma Capitale - 2023

Tab. 15: Edifici scolastici per epoca di costruzione (Open Data MIM)

Classe	Anno di costruzione	Edifici scolastici	% totale	%cum.	% degli edifici definiti	%cum.
1	prima del 1800	9	0,6%	0,6%	1,4%	1,4%
2	tra il 1800 e il 1899	34	2,1%	2,7%	5,2%	6,6%
3	tra il 1900 e il 1933	74	4,6%	7,2%	11,4%	18,1%
4	tra il 1934 e il 1949	29	1,8%	9,0%	4,5%	22,5%
5	tra il 1950 e il 1970	164	10,1%	19,1%	25,3%	47,8%
6	tra il 1971 e il 1975	72	4,4%	23,6%	11,1%	59,0%
7	tra il 1976 e il 1992	203	12,5%	36,1%	31,3%	90,3%
8	tra il 1993 e il 1996	28	1,7%	37,9%	4,3%	94,6%
9	tra il 1997 e il 2008	28	1,7%	39,6%	4,3%	98,9%
10	tra il 2009 e il 2017	7	0,4%	40,0%	1,1%	100,0%
11	NON DEFINITO	971	60,0%	100,0%		
Totale complessivo		1619	100,0%			

Elaborazione su OPEN DATA MIM 2023

Tab. 16: SC1 Scuole dell'infanzia (Materne)

Id	Cod	Mn	Nome	Indirizzo	LAT	LON
149	SC1	1	A. Baccarini	Via Sforza, 2	41.895577	12.495124
150	SC1	1	A. Cadlolo	Via della Rondinella, 2	41.901113	12.468222
151	SC1	1	Adelaide Cairoli	Via Giordano Bruno, 2	41.910278	12.453244
152	SC1	1	E. Gianturco	Via Della Palombella, 4	41.898439	12.476153
153	SC1	1	E. Pestalozzi	Via Mentana, 1	41.906635	12.503337
154	SC1	1	Ermenegildo Pistelli	Via Monte Zebio, 33	41.918661	12.464869
155	SC1	1	E. Ruspoli	Via di Gesù e Maria, 28	41.908224	12.478269
156	SC1	1	F. Di Donato	Via Conte Verde, 47	41.89249	12.506851
157	SC1	1	G. Mameli	Via dei Genovesi, 30	41.888046	12.476346
158	SC1	1	G.G. Badini	Piazza di S. Alessio, 34	41.883231	12.479572
159	SC1	1	G. Grilli	Piazzale Anita Garibaldi, 2	41.893678	12.459444
160	SC1	1	Giardinieri	Via di Porta S. Sebastiano, 2	41.876294	12.496905
161	SC1	1	Giovan Battista Vico	Piazzale degli Eroi, 14	41.909483	12.448025
162	SC1	1	La Scala	Piazza della Scala, 22	41.890987	12.46801
163	SC1	1	Leopoldo Franchetti	Piazza Gian Lorenzo Bernini, 26	41.879197	12.486474
164	SC1	1	L.Settembrini	Via del Lavatore, 38	41.901059	12.484516
165	SC1	1	Luigi PIANCIANI	Via Del Falco, 3	41.905301	12.459538
166	SC1	1	Paola Biocca	Via Galvani, 4	41.877378	12.478371
167	SC1	1	Ruggero Bonghi	Via Ruggero Bonghi, 30	41.890482	12.500848
168	SC1	1	Trento e Trieste	Via dei Giubbonari, 41	41.894679	12.473179
169	SC1	1	Umberto I	Via Boezio, 1	41.906773	12.467321
170	SC1	1	Un Tempo Lineare	Via Marmorata, 169	41.881849	12.476263
171	SC1	1	17 Giacomo Leopardi	Parco della Vittoria, 30	41.925674	12.450219
400	SC1	1	Infanzia Statale "Regina Margherita"	Via Madonna dell'orto 2	41.886656	12.475209
407	SC1	1	Infanzia Statale "Via Bixio"	Via Bixio, 85	41.892143	12.506953
408	SC1	1	Infanzia Statale "Regina Elena"	Via Puglie, 8	41.909879	12.495146
409	SC1	1	Infanzia Statale "Pestalozzi"	Via Montebello, 120	41.907216	12.502597
482	SC1	1	Infanzia Statale "Via Montezebio"	Via Monte Zebio, 33	41.919311	12.4651
483	SC1	1	Infanzia Statale "Leonarda Vaccari"	Viale Angelico, 22	41.913264	12.458609
507	SC1	1	Infanzia Statale "Via Vittorino da Feltre"	Via Vittorino Da Feltre, 2	41.89218	12.491415
172	SC1	2	Brasile	Via Rodolfo Lanciani, 54	41.921391	12.523279
173	SC1	2	Colori Del Mondo	Via Adigrat, 2	41.927847	12.517554
174	SC1	2	Contardo Ferrini	Via Di Villa Chigi, 22	41.931501	12.514538
175	SC1	2	Fratelli Bandiera	Via Stamira, 55	41.911543	12.522067
176	SC1	2	Giardino Incantato	Via Pinciana, 10	41.913816	12.493236
177	SC1	2	Giuseppe Mazzini	Via Volsinio, 25	41.924367	12.509442

Id	Cod	Mn	Nome	Indirizzo	LAT	LON
178	SC1	2	Grazioli Lante Della Rovere	Via Tevere, 22	41.913362	12.496339
179	SC1	2	Guglielmina Ronconi	Via Pietro Antonio Micheli, 21	41.922517	12.482443
180	SC1	2	Guido Alessi	Via Flaminia, 225	41.923267	12.470993
181	SC1	2	I Sei Colori di Ugo	Via Tigrè, 96	41.931333	12.520074
182	SC1	2	Il Giramondo	Via Venezuela, 33	41.93241	12.477829
183	SC1	2	L'Albero Azzurro	Via Novara, 22	41.914849	12.50647
184	SC1	2	Principessa Mafalda	Via Lovanio, 13	41.921738	12.497967
185	SC1	2	Saffi	Via dei Sardi, 35	41.898031	12.515788
186	SC1	2	San Pio X	Via Umberto Boccioni, 14	41.927328	12.48789
396	SC1	2	Infanzia Statale Falcone e Borsellino	Via Reggio Calabria, 34	41.912226	12.519227
477	SC1	2	Infanzia Statale " Casa dei Bambini"	Via Livenza	41.913404	12.495824
486	SC1	2	Infanzia Statale "Per Sordomuti"	Via Nomentana, 56	41.913104	12.507446
508	SC1	2	Infanzia Statale "Via Forte Antenne"	Via di Ponte Salario, 140	41.936865	12.501535
509	SC1	2	Infanzia Statale "Villaggio Olimpico"	Via Venezuela, 33	41.932167	12.477717
530	SC1	2	Infanzia Statale "via Asmara"	Via Asmara, 32	41.927333	12.517348
531	SC1	2	Infanzia Statale "Contardo Ferrini"	Via di Villa Chigi, 22	41.931804	12.513774
532	SC1	2	Infanzia Statale "Protettorato S. Giuseppe"	Via Nomentana, 343	41.921471	12.517526
187	SC1	3	Alcide De Gasperi	Via Matteo Bandello, 30	41.945732	12.54294
188	SC1	3	Angelo Mauri	Via Piero Foscari, 61	41.951069	12.520326
189	SC1	3	Anna Magnani	Via Val Maggia, 21	41.942504	12.517725
190	SC1	3	Buenos Aires	Via Renato Fucini, 265	41.947502	12.552204
191	SC1	3	Cipi	Via Cinigiano, 50	41.950503	12.514467
192	SC1	3	Comano	Via Comano, 9	41.955734	12.516306
193	SC1	3	Don Bosco	Piazza Monte Baldo, 2	41.937383	12.534118
194	SC1	3	Gaspara Stampa	Via Giovanni Verga, 21	41.948639	12.559634
195	SC1	3	Giardinomagico	Via Rina De Liguoro, 50	41.96326	12.53896
196	SC1	3	Giovanni Paolo I	Via Dello Scalo Di Settebagni, 45	42.005978	12.521163
197	SC1	3	G. Parini	Piazza Capri, 25	41.944338	12.52859
198	SC1	3	Marco Giannetti	Via Guglielmo Petroni, 24	41.968582	12.551284
199	SC1	3	Maria Sternuovo	Via Di Settebagni, 231	41.966353	12.547055
200	SC1	3	Monte Cardoneto	Via Monte Cardoneto, 11	41.946784	12.530076
201	SC1	3	Monte Massico	Via Giovanni Conti, 58	41.952636	12.52987
202	SC1	3	Palmina Talenti	Via Dario Niccodemi, 95	41.956724	12.548779
203	SC1	3	Puntoeacapo	Via Adolfo Celi, 95	41.975488	12.538418
204	SC1	3	Scuola Insieme	Via Seggiano, 32	41.952267	12.515238
205	SC1	3	Sorelle Tetrizzini	Via Sorelle Tetrizzini, 55	41.966497	12.524009
206	SC1	3	Titina De Filippo	Viale Titina De Filippo, 156	41.969363	12.518639

Id	Cod	Mn	Nome	Indirizzo	LAT	LON
207	SC1	3	Val Di Lanzo	Via Val di Lanzo, 108	41.942979	12.525602
208	SC1	3	Valdarno	Via Valdarno, 6	41.934013	12.524044
209	SC1	3	Walt Disney	Piazza Luigi Porro Lambertenghi, 14	41.956863	12.52693
397	SC1	3	Infanzia Statale Maria Stern Nuovo	Via Settebagni, 231	41.965844	12.547755
398	SC1	3	Infanzia Statale Il Giardino dell'Arcobaleno	Via della Marcigliana, 635	41.992551	12.548162
399	SC1	3	Infanzia Statale Anna Marchesini	Via Serassi, 73	41.978814	12.565264
401	SC1	3	Infanzia Statale "Carlo Levi"	Via Serrapetrona, 121	41.978467	12.518084
402	SC1	3	Infanzia Statale "Castel Giubileo"	Via Castel Giubileo, 41	41.987045	12.505751
403	SC1	3	Infanzia Statale "Santa Felicità"	Via Rio nell'Elba, 145	41.970147	12.516045
404	SC1	3	Infanzia Statale "Via Russolillo"	via Don Giustino Maria Russolillo, 64	41.970624	12.517268
405	SC1	3	Infanzia Statale "Viale Adriatico"	Viale Adriatico, 140	41.942351	12.537364
406	SC1	3	Infanzia Statale "Via Monte Ruggero"	Via Monte Ruggero, 39	41.947554	12.530798
471	SC1	3	Infanzia Statale "Angelo Mauri"	Via Angelo Mauri, 5	41.951091	12.520434
533	SC1	3	Infanzia Statale "Via Monte Senario"	Via Monte Senario, 119	41.944206	12.530792
534	SC1	3	Infanzia statale "Via Valle Scrivia"	Via Valle Scrivia, 11	41.943396	12.525626
535	SC1	3	Infanzia Statale "Torricella Nord"	Via Calcinaia, 44	41.957416	12.518958
536	SC1	3	Infanzia Statale "Ernesto Chiovini"	Via Zirardini, 6	41.962611	12.52204
537	SC1	3	Infanzia Statale "Azzurra"	Viale Jonio, 23	41.943229	12.545335
538	SC1	3	Infanzia Statale "Via Albertazzi"	Via Albertazzi, 34	41.949545	12.543125
2191	SC1	3	Infanzia Statale "Walt Disney"	Via Costantino Perazzi, 46	41.957534	12.526611
210	SC1	4	A. Torre	Via Andrea Torre, 15	41.91442	12.545062
211	SC1	4	Casal Bianco	Via Di Casal Bianco, 136	41.941223	12.628661
212	SC1	4	Casale Azzurro Ex Casamonastero	Via Poppea Sabina, 91	41.947566	12.602284
213	SC1	4	Case Rosse	Via Corropoli, 133	41.931662	12.647377
214	SC1	4	Cecchina Aguzzano	Via Cartesio, 3	41.940739	12.55924
215	SC1	4	Ciamician	Via Giacomo Ciamician, 32	41.928948	12.571307
216	SC1	4	Colli Aniene Franceschini	Via Fausto Gullo, 32	41.912783	12.579061
217	SC1	4	Fabio Filzi	Via Del Frantoio, 46	41.911483	12.561839
218	SC1	4	Grotte Di Gregna	Via Augusto Mammucari, 35	41.916194	12.565983
219	SC1	4	Guido De Ruggiero	Via Achille Tedeschi, 75	41.913108	12.536634
220	SC1	4	M. B. Alberti	Piazza Federico Sacco, 14	41.91625	12.560479
221	SC1	4	Mary Poppins	Via Cesare Massini, 44	41.908266	12.569969
222	SC1	4	Matite Colorate	Piazza Paolo Rossi, 4	41.950845	12.585389
223	SC1	4	Messi D'Oro	Via Gaetano Giorgio Gemmellaro, 47	41.921317	12.547859

Id	Cod	Mn	Nome	Indirizzo	LAT	LON
224	SC1	4	Pennabilli	Via Pennabilli, 41	41.935823	12.586596
225	SC1	4	Piccinini	Via Filippo Fiorentini, 48	41.909048	12.554862
226	SC1	4	Pratolungo	Via Elena Brandizzi Gianni, 48	41.93502	12.580166
227	SC1	4	Randaccio	Piazza Tommaso De Cristoforis, 8	41.900568	12.535736
228	SC1	4	San Cleto	Via Nicola Maria Nicolai, 85	41.947973	12.571353
229	SC1	4	San Romano	Via Di S. Romano, 93	41.905431	12.5379
230	SC1	4	Settecamini	Via Montenero Sabino, 7	41.937431	12.625174
231	SC1	4	Sibilla	Via Monte Manno, 33	41.939023	12.637002
232	SC1	4	Sommovigo	Via Amedeo Sommovigo	41.911116	12.576427
233	SC1	4	Torraccio	Via Giggi Spaducci, 37	41.949592	12.572109
234	SC1	4	V. Veneto	Via Pomona, 9	41.916427	12.554122
235	SC1	4	Villaggio Ina Casa	Via Rivisondoli, 11	41.924027	12.578361
320	SC1	4	Infanzia Statale "Viale Rousseau"	Viale Rousseau, 111	41.937782	12.555683
321	SC1	4	Infanzia Statale "Via Pollenza"	Via Pollenza, 54	41.94346	12.577806
322	SC1	4	Infanzia Statale "Montemonaco"	Via Montemonaco, 12	41.944609	12.571755
323	SC1	4	Infanzia Statale "Podere Rosa"	Via E. Martinetti, 21	41.941241	12.566758
324	SC1	4	Infanzia Statale "Via Corinaldo"	Via Corinaldo, 41	41.937858	12.585126
325	SC1	4	Infanzia Statale "Via Fabriano"	Via Fabriano, 59	41.939438	12.582264
326	SC1	4	Infanzia Statale "Pennabilli"	Via Mondolfo, 34	41.935759	12.586523
410	SC1	4	Infanzia Statale "Via Liberato Palenco"	Via Liberato Palenco, 61	41.935158	12.566581
411	SC1	4	Infanzia Statale "Madre Teresa di Calcutta"	Via Rivisondoli, 32/39	41.924021	12.578589
412	SC1	4	Infanzia Statale "Piazza G. Gaslini"	Via F. Innocenti, 7	41.929936	12.564095
413	SC1	4	Infanzia Statale "Via G. Palombini"	Via G. Palombini, 39	41.927099	12.565795
414	SC1	4	Infanzia Statale "Largo Stucchi"	Via Fermo Corni, 18	41.932582	12.56152
472	SC1	4	Infanzia Statale "Via F. Santi"	Via F. Santi, 65	41.913112	12.567072
539	SC1	4	Infanzia Statale "Albert Bruce Sabin"	Via Mario Bosa	41.904964	12.555093
540	SC1	4	Infanzia Statale "A. Santoro"	Via F. Verdinois, 54	41.90417	12.559256
541	SC1	4	Infanzia Statale "Via Tedeschi"	Via Achille Tedeschi, 75	41.913272	12.536902
542	SC1	4	Infanzia Statale "Via S. Satta"	Via Sebastiano Satta, 84	41.903131	12.551799
543	SC1	4	Infanzia Statale "Via Balsamo Crivelli"	Piazza Balsamo Crivelli, 66	41.905755	12.552288
544	SC1	4	Infanzia Statale "Matilde Parente"	Via Zanardini, 103	41.93674	12.551901
1621	SC1	4	Secondaria di I Grado "Villari P."	Via Ramiro Fabiani, 45	41.921241	12.550673
2225	SC1	4	Infanzia Statale "Nomentum"	Via Nomentum, 80	41.942823	12.599108
236	SC1	5	Alessandro Marcucci	Via Gabrino Fondulo, 58	41.886391	12.537592
237	SC1	5	Andrea Doria	Via Pietro Romualdo Pirota, 95	41.89391	12.571286

Id	Cod	Mn	Nome	Indirizzo	LAT	LON
238	SC1	5	Bonafede	Via Francesco Bonafede, 95	41.8759	12.582328
239	SC1	5	Carlo Pisacane	Via di Acqua Bullicante, 30	41.882486	12.543393
240	SC1	5	Dalmazio Birago	Via Collatina, 103	41.901341	12.568
241	SC1	5	Enrico Toti	Via del Pigneto, 104	41.887936	12.529025
242	SC1	5	Fausto Cecconi	Via dei Glicini, 60	41.879385	12.564969
243	SC1	5	Gioacchino Gesmundo	Piazza Cesare De Cupis, 20	41.903842	12.591048
244	SC1	5	Giovanni XXIII	Viale Partenope, 55	41.892283	12.552526
245	SC1	5	Giulio Cesare	Via Conte di Carmagnola, 27	41.890026	12.533898
246	SC1	5	Grazia Deledda	Viale Filarete, 31	41.879874	12.53885
247	SC1	5	Guglielmo Marconi	Viale Alessandrino, 390	41.878123	12.579469
248	SC1	5	I Bambini nel Mondo	Via Guglielmo degli Ubertini, 47	41.889607	12.539729
249	SC1	5	Il Giardino dei Colori	Viale della Venezia Giulia, 72	41.89614	12.554559
250	SC1	5	Il Piccolo Principe	Via Romolo Balzani, 55	41.880022	12.553795
251	SC1	5	Il Sole	Via di Centocelle, 236	41.867328	12.551338
252	SC1	5	Il Veliero Volante	Via Michele Tenore 15	41.893233	12.565001
253	SC1	5	L'albero dei Bambini	Piazza Giuseppe Cardinali, 1	41.874177	12.546985
254	SC1	5	L'Ape Birichina	Via Giorgio Perlasca, 59	41.901075	12.572383
255	SC1	5	Luigi Gadola	Via Luigi Gadola 31	41.883832	12.585147
256	SC1	5	Marco Polo	Via Girolamo Cocconi 10	41.892442	12.563754
257	SC1	5	Mariano Romiti	Viale della Venezia Giulia, 64	41.89589	12.553599
258	SC1	5	Trilussa	Via Fiuggi, 18	41.889673	12.559881
327	SC1	5	Infanzia Statale "Via Anagni"	Via Anagni, 48	41.889485	12.556201
328	SC1	5	Infanzia Statale "Via Forteguerra"	Via Alberto da Giussano, 54	41.890022	12.533571
329	SC1	5	Infanzia Statale " Via R. Balzani"	Via R. Balzani, 55	41.879766	12.553672
330	SC1	5	Infanzia Statale "Via Guattari"	Via Guattari, 55	41.880437	12.55814
331	SC1	5	Infanzia Statale "Via dei Berio"	Via dei Berio, 42	41.889328	12.588905
332	SC1	5	Infanzia Statale "Via Lepetit, 181"	Via Lepetit, 181	41.886075	12.584801
333	SC1	5	Infanzia Statale "Via Tovaglieri"	Via Tovaglieri, 201	41.880697	12.585703
334	SC1	5	Infanzia Statale "Via del Pergolato"	Via del Pergolato, 112	41.88644	12.580097
335	SC1	5	infanzia Statale "Via dei Salici"	Via dei Salici, 27	41.875872	12.573391
336	SC1	5	Infanzia Statale "Viale Palmiro Togliatti"	Viale Palmiro Togliatti, 781	41.883615	12.572828
415	SC1	5	Infanzia Statale "Via Penazzato"	Via Penazzato,72	41.89743	12.565007
493	SC1	5	Infanzia Statale "Renzo Pezzani"	Piazza Dei Mirti,31	41.880457	12.567533
495	SC1	5	Infanzia Statale Don Gioacchino Rey"	Via Sestio Menas, 125	41.867623	12.550104
511	SC1	5	Infanzia Statale "Via Luigi Appiani"	Via Luigi Appiani,32	41.901942	12.586137

Id	Cod	Mn	Nome	Indirizzo	LAT	LON
512	SC1	5	Infanzia Statale "Viale Giorgio de Chirico"	Viale Giorgio De Chirico, 5	41.900062	12.587194
513	SC1	5	Infanzia Statale "Fabio Montagna"	Via Turano, 30	41.910286	12.603115
514	SC1	5	Infanzia Statale "La Rustica"	Via della Rustica, 281	41.915007	12.61139
515	SC1	5	Infanzia Statale "Vittorio De Sica"	Via Achille Vertunni, 15	41.904577	12.613807
516	SC1	5	Infanzia Statale "Massimo Troisi"	Via Aretura, 5	41.910122	12.607276
517	SC1	5	Infanzia Statale "Giulietta Masina"	Via Delia, 50	41.916409	12.611747
518	SC1	5	Infanzia Statale "P.R. Pirotta"	Via P.R. Pirotta, 95	41.893876	12.571664
519	SC1	5	Infanzia Statale "Emily Dickinson"	Via Luigi Nono, 37	41.894742	12.583804
259	SC1	6	Amici di Peter Pan	Via Battista Panzera, 3	41.874155	12.628178
260	SC1	6	Archimede	Via Siculiana, 82	41.869285	12.657194
261	SC1	6	Il Girotondo	Via Motta Camastra, 155	41.865438	12.680229
262	SC1	6	Il Grillo Parlante	Via Agostino Mitelli, 8	41.883133	12.628908
263	SC1	6	La Collina degli Ulivi	Via della Stazione di Colle Mattia	41.832149	12.729646
264	SC1	6	La Mongolfiera	Via degli Orafi, 30	41.862662	12.607841
265	SC1	6	La Trottola	Via Emiliano degli Orfini, 52	41.860033	12.604521
266	SC1	6	L'arcobaleno dei Bambini	Via di Rocca Cencia, 39	41.864655	12.687353
267	SC1	6	Lea Biagini	Piazzale delle Paradisee, 9	41.875057	12.599473
268	SC1	6	L'isolachenonc'è	Via Tudia, 16	41.859118	12.671217
269	SC1	6	Mago Merlino	Via Acquaroni, 53	41.867124	12.64329
270	SC1	6	Mondolandia	Via della Tenuta di Torrenova, 134	41.858331	12.620276
271	SC1	6	Neve Ex Paternò	Via Paternò, 24	41.858363	12.670713
272	SC1	6	Prampolini	Via Luciano Conti, 59	41.910178	12.659243
273	SC1	6	Prato Fiorito	Viale Prato Fiorito, 58	41.886125	12.67266
274	SC1	6	Scarpe Sciolte	Via Guido Corbellini, 28	41.90906	12.663299
275	SC1	6	Simpatiche Canaglie	Via Luigi Gastinelli, 36	41.908964	12.652017
276	SC1	6	Trilli	Via Paternò, 20	41.858606	12.671748
277	SC1	6	Ada Negri	Via Latina, 303	41.87018	12.521764
279	SC1	6	Alessandro Manzoni	Via Populonia, 41	41.876921	12.505842
281	SC1	6	Arrigo Fazio	Via Tuscolana, 1111	41.844128	12.583061
283	SC1	6	Bobbio	Via Bobbio, 3	41.881112	12.516325
286	SC1	6	Colorarte	Via Edoardo Martini, 8	41.850583	12.586952
288	SC1	6	Don Michele Rua	Via Giuseppe Belloni, 30	41.857232	12.568365
291	SC1	6	Germoglio Delle Idee (Ex P. Marchisio)	Via Pietro Marchisio, 188	41.848961	12.589538
293	SC1	6	Gianni Rodari	Via Norcia, 19	41.877194	12.529854
295	SC1	6	Giovanni Cagliero	Largo Volumnia, 11	41.872337	12.532402
296	SC1	6	Giuseppe Garibaldi	Via Mondovì, 16	41.877897	12.515193
297	SC1	6	Giuseppe Verdi	Via Gela, 22	41.878237	12.520638

Id	Cod	Mn	Nome	Indirizzo	LAT	LON
306	SC1	6	Teodoro Mommsen	Via Franco Bartoloni, 90	41.866705	12.527327
307	SC1	6	Villa Lazzaroni	Via Appia Nuova, 522	41.872006	12.524854
339	SC1	6	Infanzia Statale "Ex P.M. Kolbe"	Via Campofiorito, 164	41.864214	12.696306
340	SC1	6	Infanzia Statale "Via Poseidone"	Via Poseidone, 39	41.87036	12.620324
341	SC1	6	Infanzia Statale "Antonio Crupi"	Via Torraccio di Torrenova	41.866277	12.628838
342	SC1	6	Infanzia Statale "Via di Torrenova"	Via di Torrenova, 24	41.865366	12.61878
343	SC1	6	Infanzia Statale "Via Calimera, 133"	Via Calimera, 133	41.887483	12.619686
344	SC1	6	Infanzia Statale "Via Calimera, snc"	Via Calimeroa, snc	41.88652	12.619804
345	SC1	6	Infanzia Statale "Via Merope"	Via Merope, 24	41.873376	12.618112
346	SC1	6	Infanzia Statale "Via di Torrenova"	Via di Torrenova, 160	41.874438	12.619702
373	SC1	6	Infanzia Statale "F. Meattini"	Via F. Meattini	41.8502	12.58118
374	SC1	6	Infanzia Statale "Rizzieri"	Via Rizzieri, 143	41.853093	12.588594
375	SC1	6	Infanzia Statale "Giovanni Cagliero"	Largo Volumnia, 11	41.872016	12.532423
376	SC1	6	Infanzia Statale "Lusitania"	Via Lusitania, 18	41.876531	12.505137
377	SC1	6	Infanzia Statale "Giuseppe Garibaldi"	Via Mondovi, 16	41.877492	12.515013
378	SC1	6	Infanzia Statale "Lorenzo Cuneo"	Via Cerveteri, 59	41.880953	12.510617
383	SC1	6	Infanzia Statale "Antonio De Curtis"	Viale San Giovanni Bosco, 125	41.86064	12.562255
384	SC1	6	Infanzia Statale "Tarquinio Collatino"	Via Tarquinio Collatino, 50	41.861167	12.562914
417	SC1	6	Infanzia Statale "Via dell'Archeologia"	Via dell'Archeologia, 135	41.879279	12.628618
421	SC1	6	Infanzia Statale "Vincenzo Bachelet"	Via del Fringuello, 12	41.867799	12.596292
422	SC1	6	Infanzia Statale "Luigi Volpicelli"	Via Alzavole, 21	41.874558	12.600047
423	SC1	6	Infanzia Statale "Via Melizzano"	Via Melizzano, 94	41.890298	12.633151
428	SC1	6	Infanzia Statale "Casa dei Bambini"	Via G. Messina, 51	41.858367	12.574856
429	SC1	6	Infanzia Statale "Via G. Messina, 71"	Via G. Messina, 71	41.857735	12.574389
441	SC1	6	Infanzia Statale "Aurelio Pozzi"	Via Casilina, 1374	41.862318	12.614708
442	SC1	6	Infanzia Statale " Via Degli Orafi"	Via degli Orafi, 30	41.86239	12.60774
444	SC1	6	Infanzia Statale "Don Morosini"	Via Paternò, 20	41.858808	12.671769
473	SC1	6	Infanzia Statale "Don Paolo Albera"	Via Marco Fulvio Nobiliore, 78	41.859893	12.566187
497	SC1	6	Infanzia Statale "Corcolle Sud"	Via Spinetoli, 96	41.913228	12.725832
499	SC1	6	Infanzia Statale "Ovile"	Via Fosso dell'Osa, 507	41.907787	12.681929
500	SC1	6	Infanzia Statale "Milla Ricci"	Via Medail, 31	41.924424	12.669135

Id	Cod	Mn	Nome	Indirizzo	LAT	LON
501	SC1	6	Infanzia Statale "Via Romero"	Via Oscar Arnulfo Romero,100	41.899043	12.668502
502	SC1	6	Infanzia Statale "Via delle Rondini"	Via delle Rondini, 37	41.866259	12.592826
503	SC1	6	Infanzia Statale "Viale di Torremaura"	Viale di Torremaura, 30	41.864711	12.588283
504	SC1	6	Infanzia Statale "Via delle Rupicole"	Via delle Rupicole, 19	41.859278	12.59516
505	SC1	6	Infanzia Statale "Via dell'Airone"	Via Dell'Airone, 38	41.866473	12.593717
520	SC1	6	Infanzia Statale "Nicola Calipari"	Via Ercole Marelli, 21	41.860564	12.644926
521	SC1	6	Infanzia Statale "Pablo Picasso"	Via Millet, 21	41.860708	12.651824
525	SC1	6	Infanzia Statale "Via Acquaroni"	Via Acquaroni, 51	41.867044	12.64514
526	SC1	6	Infanzia Statale "Santa Rita"	Viale Santa Rita da Cascia	41.867727	12.645178
527	SC1	6	Infanzia Statale "Via San Biagio Platani"	Via San Biagio Platani	41.873436	12.64771
528	SC1	6	Infanzia Statale "Via Siciliana"	Via Siciliana, 78	41.868642	12.6575
529	SC1	6	Infanzia Statale "Via Casale del Finocchio"	Via Casale del Finocchio, 54	41.860756	12.692519
2193	SC1	6	Infanzia Statale "Osa"	Via Prenestina Polense, 1728	41.890335	12.694716
2194	SC1	6	Infanzia Statale "Rosciano"	Via Rosciano, 21	41.91877	12.684672
278	SC1	7	Aldo Fabrizi	Via Valerio Publicola, 165	41.854951	12.556268
280	SC1	7	Armando Diaz	Via Acireale, 2	41.887778	12.520208
282	SC1	7	Barcaccia	Via Enzo Paci, 8	41.82889	12.624053
284	SC1	7	Carlo Fadda	Via Carlo Fadda, 124	41.863912	12.571042
285	SC1	7	Centroni	Via Del Fosso di S. Andrea, 67	41.81132	12.631077
287	SC1	7	Damiano Chiesa	Via Egerio Levio, 2	41.861783	12.548903
289	SC1	7	Faro dei Bimbi	Via Niobe, 50	41.821235	12.615679
290	SC1	7	Fontanile Anagnino	Via del Fontanile Anagnino, 123	41.815917	12.6023
292	SC1	7	Giacomo Puccini	Viale dei Consoli, 16	41.862973	12.55608
294	SC1	7	Giosuè Carducci	Via La Spezia, 21	41.886253	12.513642
298	SC1	7	Gregna Sant'Andrea	Via Alessandro della Seta, 8	41.824956	12.585906
299	SC1	7	L'allegra Brigata (Ex C. Vecchi)	Via Cisberto Vecchi, 21	41.847874	12.593025
300	SC1	7	Piscine di Torrespaccata	Via Marco Dino Rossi, 38	41.85504	12.582009
301	SC1	7	Pollicino Verde	Via di S. Tarcisio, 123	41.842795	12.544026
302	SC1	7	Ponte Linari	Via del Muro Linari, 1	41.832919	12.61834
303	SC1	7	Pulce d'Acqua	Via Lemonia, 228	41.850991	12.55991
304	SC1	7	Salvatore Quasimodo	Via Latina, 550	41.864939	12.528711
305	SC1	7	Salvo D'Acquisto	Via Selinunte, 3	41.854959	12.551494
379	SC1	7	Infanzia Statale "Via Amantea"	Via Amantea,1	41.83937	12.555941
380	SC1	7	Infanzia Statale "Via del Calice"	Via del Calice, 34/I	41.833718	12.564851
381	SC1	7	Infanzia Statale "Don Filippo Rinaldi"	Via Lemonia 226	41.850527	12.560441

Id	Cod	Mn	Nome	Indirizzo	LAT	LON
382	SC1	7	Infanzia Statale "Montessori - Via Lemonia"	Via Lemonia 242	41.84932	12.561278
416	SC1	7	Infanzia Statale "San Tarcisio"	Via San Tarcisio, 125	41.842931	12.542509
418	SC1	7	Infanzia Statale "Via San Matteo"	Via del Muro Linari, 46	41.820995	12.649271
426	SC1	7	Infanzia Statale "Joan Miro"	Via Sante Vandi, 50	41.844741	12.605964
427	SC1	7	Infanzia Statale "Antoni Gaudi"	Via E. Florian, 22	41.841004	12.601206
496	SC1	7	Infanzia Statale "Via Gentile"	Via Francesco Gentile, 132	41.854463	12.588642
506	SC1	7	Infanzia Statale "Quasimodo"	Via Latina, 550	41.864667	12.528411
522	SC1	7	Infanzia Statale "E. Macro"	Via Emilio Macro, 33	41.871137	12.575577
523	SC1	7	Infanzia Statale "Via Gianquinto"	Via A. Gianquinto, 12	41.867899	12.57521
524	SC1	7	Infanzia Statale "Eleonara Gagliardi"	Via del Rugantino, 80	41.864623	12.579984
1	SC1	8	Mappa...Mondo Giangiacomo	Via Francesco Giangiacomo, 5	41.854263	12.500859
2	SC1	8	Paese delle Meraviglie	Via Antonino Pio, 84	41.851103	12.48292
3	SC1	8	Piccoli Esploratori	Via Padre Giuseppe Lais, 9	41.829413	12.487416
4	SC1	8	Principe di Piemonte	Via Ostiense, 263	41.860061	12.479361
5	SC1	8	Ranocchio Scarabocchio	Viale Erminio Spalla, 36	41.833163	12.513723
6	SC1	8	Torre di Babele	Via Poggio Ameno, 23	41.847522	12.489261
308	SC1	8	Caleidoscopio	Viale del Tintoretto, 365	41.834378	12.494132
309	SC1	8	Casa dei Bimbi	Piazza Nicola Longobardi, 2	41.86426	12.489159
310	SC1	8	Coccinella	Piazza Damiano Sauli, 1	41.861223	12.488655
311	SC1	8	Gessetti Colorati	Viale del Tintoretto, 301	41.834326	12.49469
312	SC1	8	Girasole Colorato	Via Alessandro Valignano, 54	41.865047	12.493778
313	SC1	8	I Monelli	Via Giuseppe Casalnuovo, 32	41.843054	12.489599
314	SC1	8	Il Castagno	Via Andrea del Castagno, 175	41.835185	12.489079
315	SC1	8	Il Gelsomino	Viale Giustiniano Imperatore, 71	41.856761	12.481885
316	SC1	8	La Giostra	Via di Grotta Perfetta, 524	41.837715	12.507344
317	SC1	8	Leonardo da Vinci	Viale Leonardo da Vinci, 96	41.858097	12.480359
318	SC1	8	Livio Tempesta	Via Salvatore Pincherle, 140	41.852835	12.469842
319	SC1	8	Mappa...Mondo Odescalchi	Viale Carlo Tommaso Odescalchi, 84	41.854635	12.49947
347	SC1	8	Infanzia Statale "Via Ambrosini"	Via Ambrosini, 18	41.847906	12.489095
348	SC1	8	Infanzia Statale "G. Berto"	Via Giuseppe Berto, 160	41.840785	12.493166
349	SC1	8	Infanzia Statale "B. Croce"	Via Benedetto Croce, 56	41.841604	12.484841
419	SC1	8	Infanzia Statale "Arcobaleno"	Via di Grotta Perfetta, 6098	41.83391	12.514645
420	SC1	8	Infanzia Statale "Europa"	Via di Grotta Perfetta, 524	41.837535	12.507398
494	SC1	8	Infanzia Statale "Via Vito Volterra"	Via Vito Volterra, 190	41.853336	12.470169
7	SC1	9	Amico Ulivo	Via del Pianeta Venere, 110	41.817825	12.448829
8	SC1	9	Corniolo Rosso	Via Ardeatina, 1274	41.772332	12.550909
9	SC1	9	Fiore di Loto	Viale Gianluigi Bonelli, 201	41.793379	12.425746

Id	Cod	Mn	Nome	Indirizzo	LAT	LON
10	SC1	9	Fonte Meravigliosa	Via Tommaso Arcidiacono, 202	41.825052	12.511743
11	SC1	9	Giardino dei Ciliegi	Via Ettore Arena, 206	41.791969	12.446405
12	SC1	9	Giardino d'Europa	Viale Città d'Europa, 345	41.820487	12.446094
13	SC1	9	Ginkgo Dorato	Via Norma Cossetto, 20	41.825031	12.496466
14	SC1	9	Il Cedro Argentato	Via Alfonso di Legge, 32	41.823897	12.490468
15	SC1	9	Il Fantabosco	Via Federico Alessandrini, 172	41.766082	12.474021
16	SC1	9	Il Mandorlo Incantato	Viale Città d'Europa, 14	41.825512	12.45443
17	SC1	9	Il Melo Girotondo	Via Antonio Tacconi, 34	41.817721	12.487459
18	SC1	9	Il Melograno dei Desideri	Via Giovanni Frignani, 83	41.791149	12.448807
19	SC1	9	Il Pino Birichino	Via Beppe Fenoglio, 30	41.814982	12.477854
20	SC1	9	Il Risveglio del Biancospino	Via Tomaso Sillani, 24	41.812291	12.471499
21	SC1	9	Il Tiglio Incantato	Via Orazio Console, 35	41.779525	12.437462
22	SC1	9	L' Albero dei Tulipani	Via dell'Elettronica, 3	41.833219	12.464869
23	SC1	9	L' Allegro Salice	Via Marzabotto, 14	41.793872	12.403511
24	SC1	9	L' Arancio Goloso	Viale Luca Gaurico, 231	41.822806	12.487555
25	SC1	9	La Betulla Magica	Via di Trigoria, 280	41.742429	12.456871
26	SC1	9	La Fata Camelia	Via Nicola Stame, 162	41.788265	12.44163
27	SC1	9	La Grande Quercia	Via Giuseppe Marotta, 30	41.815846	12.483478
28	SC1	9	La Maga Melia	Via Alberto Moravia, 280	41.802247	12.465443
29	SC1	9	La Magnolia Stellata	Via Augusto Renzini, 22	41.779963	12.442524
30	SC1	9	La Mimosa Birichina 1	Via Bruno De Finetti, 172	41.791745	12.484433
31	SC1	9	La Mimosa Birichina 2	Via Giusto Bellavitis	41.791949	12.485058
32	SC1	9	La Pimpa	Viale Luigi Guglielmi, 91	41.79828	12.431368
33	SC1	9	La Valletta Incantata	Via Carlo Emilio Gadda, 156	41.81106	12.4774
34	SC1	9	Lo Chalet del Sole	Via Gemmano 14	41.792639	12.404307
35	SC1	9	Magica Magnolia	Via Raffaele Aversa, 165	41.787129	12.446464
36	SC1	9	Piccolo Mandarino	Via Filippo De Grenet,	41.782601	12.437993
37	SC1	9	Prato Smeraldo	Via Benedetto Rogacci, 35	41.822214	12.500564
337	SC1	9	Infanzia Statale "Via Quasimodo"	Via Quasimodo	41.815788	12.471363
338	SC1	9	Infanzia Statale "Largo Buzzati"	Largo Buzzati	41.816405	12.473699
350	SC1	9	Infanzia Statale "Tor De Cenci"	Via Santi Savarino, 16	41.774432	12.436599
351	SC1	9	Infanzia Statale " Tor De Cenci Fratelli Grim"	Via Santi Savarino, 58	41.77368	12.438508
352	SC1	9	Infanzia Statale "Via Fiume Giallo"	Via Fiume Giallo, 39	41.808129	12.428021
353	SC1	9	Infanzia Statale "Stefi"	Largo Guido Buzzelli, 2	41.802147	12.424963
449	SC1	9	Infanzia Statale "Tosi"	Via dei Corazzieri, 110	41.823685	12.484739
450	SC1	9	Infanzia Statale "Colle di Mezzo"	Via Luca Gaurico, 231	41.823022	12.487335
459	SC1	9	Infanzia Statale "Via Millevoi"	Via Millevoi, 800	41.816233	12.521625
460	SC1	9	Infanzia Statale "Via Drago"	Via Vincenzo Drago, 108	41.820707	12.506604

Id	Cod	Mn	Nome	Indirizzo	LAT	LON
464	SC1	9	Infanzia Statale "Casale"	Via E. Giachino, 24	41.805834	12.451946
465	SC1	9	Infanzia Statale "Beata Vergine del Carmelo"	Via Beata Vergine del Carmelo	41.807497	12.443427
466	SC1	9	Infanzia Statale "Papillo"	Via Moravia, 401	41.801271	12.473441
467	SC1	9	Infanzia Statale "Buster Keaton 1"	Via Buster Keaton, snc	41.785993	12.474906
468	SC1	9	Infanzia Statale "Buster Keaton2"	Via Buster Keaton, snc	41.786617	12.474541
469	SC1	9	Infanzia Statale "Via Torsiello"	Via Italo Torsiello, 57	41.768887	12.475753
470	SC1	9	Infanzia Statale "Orsa Maggiore"	Via dell'Orsa Maggiore	41.813559	12.444028
489	SC1	9	Infanzia Statale "Via Cina"	Via Cina, 4	41.816305	12.436647
490	SC1	9	Infanzia Statale "Via Sansotta"	Via Sansotta, 1	41.817261	12.436765
491	SC1	9	Infanzia Statale "Via Leone"	Via Leone, 3	41.821567	12.454559
2195	SC1	9	Infanzia Statale "Via Brunetti"	Via Rita Brunetti, 23	41.788424	12.4893
2196	SC1	9	Infanzia Statale "Antonio Gramsci"	Via Laurentina, 710	41.816741	12.482461
2197	SC1	9	Infanzia Statale "Ada Tagliacozzo"	Via Emilio Gadda, 80	41.810825	12.474718
38	SC1	10	Araba Fenice	Via Licinio Refice, 50	41.740674	12.372322
39	SC1	10	Aurora	Via Giuliano da Sangallo, 15	41.732744	12.273013
40	SC1	10	Borgo Antico	Via Pericle Ducati, 12	41.761342	12.302056
41	SC1	10	Do-Re-Mi Diverto	Via della Tortuga, 9	41.732088	12.272635
42	SC1	10	Dragolandia	Via Monvalle, 45	41.787245	12.327175
43	SC1	10	Gabbianella al Porto	Via Domenico Baffigo, 145/165	41.739057	12.253822
44	SC1	10	Gli Eucalipti	Via Capo delle Armi, 80	41.743976	12.287816
45	SC1	10	I Pirati del Mar Rosso	Via Mar Rosso, 334	41.730899	12.304183
46	SC1	10	Il Cucciolo	Via Torcegno, 19	41.737856	12.376015
47	SC1	10	Il Giardino di Sara	Via Costantino Beschi, 23	41.784951	12.366153
48	SC1	10	Il Pineto	Largo delle Marianne, 14	41.742143	12.277184
49	SC1	10	Il Poggio	Via del Poggio di Acilia, 24	41.787425	12.361481
50	SC1	10	Isole Azzorre	Via delle Azzorre, 314	41.741507	12.268885
51	SC1	10	L'Albero Vanitoso	Via Caterina Segurana, 2	41.728362	12.297223
52	SC1	10	Mirò	Via Bepi Romagnoni, 90	41.776631	12.345296
53	SC1	10	Noi Arcobaleno	Via Pietro Ercole Visconti, 7	41.732884	12.272308
54	SC1	10	Pegaso	Via Francesco Menzio, 299	41.768313	12.370748
55	SC1	10	Pesce Magico	Via Piero Gherardi, 39	41.788337	12.391484
56	SC1	10	Quinqueremi Comunale	Via delle Quinqueremi, 23	41.724469	12.294323
57	SC1	10	Raffaella La Crociera	Via Guido Biagi, 45	41.788055	12.378582
58	SC1	10	Raggiadisole	Via Eupoli, 101	41.756223	12.356886
59	SC1	10	Sole Luna	Via Giorgio De Lullo, 98	41.785467	12.394542
60	SC1	10	Solletico	Via Monvalle, 61	41.787001	12.326944
61	SC1	10	Stella del Mare	Via Mar dei Caraibi, 28	41.729665	12.302933

Id	Cod	Mn	Nome	Indirizzo	LAT	LON
62	SC1	10	Stelle Nascenti	Via Nora Ricci, 30	41.783873	12.393686
63	SC1	10	Tor San Michele	Via della Tortuga, 11	41.739769	12.258736
64	SC1	10	Zucchero Filato	Via Nino Taranto, 70	41.789107	12.395161
354	SC1	10	Infanzia Statale "Via delle Quinqueremi"	Via Delle Quinqueremi,	41.724721	12.29398
355	SC1	10	Infanzia Statale "Menzio"	Via Francesco Menzio, 293	41.775238	12.375965
357	SC1	10	Infanzia Statale "Agatarco"	Via Agatarco, 15	41.745849	12.346999
358	SC1	10	Infanzia Statale "Via Euticrate"	Via Euticrate, 30	41.755673	12.354858
359	SC1	10	Infanzia Statale "Cilea"	Via de Falla, 11	41.751012	12.374086
395	SC1	10	Infanzia Statale " Amendola"	Via dell'Idroscalo, 82	41.740034	12.258017
424	SC1	10	Infanzia Statale " Via Orioli"	Via Francesco Orioli, 32	41.77067	12.305452
425	SC1	10	Infanzia Statale "Marco Ulpio Traiano"	Via Di Dragone, 449	41.787349	12.32864
430	SC1	10	Infanzia Statale "Acquarossa"	L.go delle Marianne, 9	41.742163	12.277895
431	SC1	10	Infanzia Statale "Via Sabatino De Ursis"	Via Sabatino de Ursis, snc	41.783551	12.352659
432	SC1	10	Infanzia Statale "Via Petra"	Viale A. Ruspoli, snc	41.787825	12.344894
433	SC1	10	Infanzia Statale "Fra' Andrea Di Giovanni"	Via Fra' Andrea Di Giovanni, 150F	41.783795	12.342407
439	SC1	10	Infanzia Statale "Bedollo"	Via Bedollo, 155	41.730782	12.361883
440	SC1	10	Infanzia Statale "Salorno"	Via Salorno, 66	41.730866	12.367647
443	SC1	10	Infanzia Statale "Aristide Leonori"	Via Achille Funi, 81	41.77454	12.349024
2180	SC1	10	Infanzia Statale "Via della Maggiorana"	Via della Maggiorana, 4	41.790486	12.370766
2192	SC1	10	Infanzia Statale "Via Eugenio Cisterna"	Via Eugenio Cisterna, 114	41.777399	12.360344
2198	SC1	10	Infanzia Statale "Via Carotenuto 6"	Via Giorgio de Lullo, 98	41.786054	12.394678
65	SC1	11	Benucci	Via Ignazio Ribotti, 45	41.852166	12.450342
66	SC1	11	Bruno Ciari	Via Dei Sampieri, 58	41.851079	12.414503
67	SC1	11	Cittadini del Mondo	Via di S. Pantaleo Campano, 41	41.850451	12.438468
68	SC1	11	Collodi 1	Via Massa Marittima, 1	41.842797	12.437618
69	SC1	11	Girotondo dell'amicizia	Via Alessandro Cruto, 41	41.862062	12.465475
70	SC1	11	Greve	Via Greve, 41	41.842995	12.459022
71	SC1	11	Gulliver	Via Ignazio Ribotti, 71	41.852074	12.449291
72	SC1	11	Il Castello Incantato	Via Luigi Solidati Tiburzi, 2	41.857372	12.451115
73	SC1	11	Il Melograno	Via dei Papareschi, 28	41.869699	12.470255
74	SC1	11	La Coccinella Curiosa	Via Portuense, 1418	41.818886	12.347608
75	SC1	11	La Torta in Cielo di Gianni Rodari	Via Giovanni Porzio, 30	41.841728	12.44277
76	SC1	11	Lo Scarabocchio	Via Domenico Lupatelli, 5	41.850783	12.454151
77	SC1	11	Maria De Mattias	Via Pian Due Torri, 110	41.848999	12.46334
78	SC1	11	Mondo Incantato	Via Pietro Blaserna, 43	41.866511	12.470333
79	SC1	11	Pescaglia	Via Pescaglia, 75	41.847532	12.461202

Id	Cod	Mn	Nome	Indirizzo	LAT	LON
80	SC1	11	Placido Martini	Via della Casetta Mattei, 269	41.860648	12.419068
81	SC1	11	Ponte Galeria	Via Giuseppe Albenga, snc	41.816781	12.34734
82	SC1	11	Vaccari	Viale di Vigna Pia, 120	41.862254	12.459421
360	SC1	11	Infanzia Statale "Maria Letizia Giuliani"	Via Blaserna, 47	41.866135	12.470979
474	SC1	11	Infanzia Statale "Arvalia"	Via Monte delle Capre, 39	41.844761	12.430429
475	SC1	11	Infanzia Statale "Via Portuense"	Via Portuense, 745	41.849896	12.426138
484	SC1	11	Infanzia Statale "Santa Beatrice"	Via Oratorio Damasiano, 20	41.837287	12.429416
485	SC1	11	Infanzia Statale "Via Ressi"	Via A. Ressi, 50	41.845648	12.423016
83	SC1	12	Angelo Celli	Via dei Torriani, 44	41.885192	12.420127
84	SC1	12	Buon Pastore	Via di Bravetta, 336	41.878526	12.426302
85	SC1	12	Carlo Forlanini	Piazza Carlo Forlanini, 8	41.866946	12.448899
86	SC1	12	Fantasia di Colori	Via Giuseppe Balzaretto, 68	41.871239	12.403961
87	SC1	12	Francesco Crispi Infanzia	Via Anton Giulio Barrili, 15	41.877428	12.460296
88	SC1	12	Giorgio Franceschi	Via di Donna Olimpia, 45	41.877314	12.453209
89	SC1	12	Guglielmo Oberdan	Largo Alessandrina Ravizza, 2	41.872508	12.450259
90	SC1	12	Il Paese dei Balocchi	Via Raimondo D'Aronco, 28	41.873246	12.399715
91	SC1	12	Isacco Artom	Via Isacco Artom, 141	41.857662	12.443379
92	SC1	12	Licio Giorgeri	Via Licio Giorgeri, 58	41.884741	12.386889
93	SC1	12	Lola Di Stefano	Via Alessandro Crivelli, 24	41.867396	12.445533
94	SC1	12	Victor Hugo Girolami	Via Casimiro Manassei, 60	41.865788	12.441995
361	SC1	12	Infanzia Statale "F. Crispi"	Via Anton Giulio Barrili, 13	41.877174	12.45988
362	SC1	12	Infanzia Statale "R. Sanzio"	Via Del caseletto, 559	41.857654	12.438447
363	SC1	12	Infanzia Statale "V.H. Girolami"	Via C. Manassei, 60	41.865834	12.441738
364	SC1	12	Infanzia Statale "Via Parboni"	Via Parboni, 7	41.880545	12.468399
365	SC1	12	Infanzia Statale "Ildebrando Pizzetti"	Via dei Brusati, 55	41.881266	12.416195
366	SC1	12	Infanzia Statale "Emanuela Loi"	Via della Pisana, 357	41.869872	12.413247
367	SC1	12	infanzia Statale "Via Valagussa"	Via F. Valagussa, 28	41.858792	12.445166
454	SC1	12	Infanzia Statale "Via Giuseppe Vanni"	Via Giuseppe Vanni, 5	41.8828	12.359649
455	SC1	12	Infanzia Statale " Via I. Della Giovanna"	Via I. Della Giovanna, 125	41.874698	12.344835
2220	SC1	12	Infanzia Statale "Via Giovanni Ponti"	Via Giovanni Ponti, 30	41.870096	12.40859
95	SC1	13	Alberto Sordi	Via Villadossola	41.918616	12.38674
96	SC1	13	Alfredo Baiocco 259	Via di Casalotti, 259	41.913795	12.364721
97	SC1	13	Andrea Baldi	Via Sisto IV, 176	41.910114	12.420401
98	SC1	13	Carlo Evangelisti	Via Cornelia, 75	41.906864	12.395743
99	SC1	13	Castel di Guido	Via Gaetano Sodini, 25	41.902445	12.286172
100	SC1	13	Collina delle Muse	Via Aldo Spallicci, 31	41.910162	12.389646

Id	Cod	Mn	Nome	Indirizzo	LAT	LON
101	SC1	13	Filastrocca Impertinente	Via Francesco Albergotti, 29	41.905511	12.426739
102	SC1	13	I Piccoli Girasoli	Via Luca Passi, 55	41.896192	12.412856
103	SC1	13	Il Bosco Incantato	Via di Boccea, 590	41.918058	12.379167
104	SC1	13	Il Cielo Stellato - Ex 2 Ottobre 1870	Piazza Di S. Maria alle Fornaci, 3	41.897877	12.456125
105	SC1	13	Il Giardino delle Idee	Via Francesco Schupfer, 62	41.903359	12.431926
106	SC1	13	La Luna Sapiente (Ex Livio Tempesta)	Via Di Casalotti, 87	41.915188	12.372912
107	SC1	13	La Punta	Via Pietro De Francisci, 737	41.890593	12.414331
108	SC1	13	Manetti	Via Giannozzo Manetti, 6	41.900849	12.441561
109	SC1	13	Millecolori	Via Gregorio XI, 260	41.894579	12.41218
110	SC1	13	Padre Bernardino Mastroianni	Via Ponzzone, 23	41.916749	12.35279
111	SC1	13	S. Francesco D'Assisi	Piazza Francesco Borgoncini Duca, 5	41.894293	12.449794
112	SC1	13	Scintille Di Fantasia (già Alfredo Baiocco 85)	Via di Casalotti, 85	41.915821	12.372794
113	SC1	13	Vittorio Alfieri	Largo S. Pio V, 21	41.895934	12.43172
125	SC1	13	Magicamente	Via di Boccea, 590	41.917755	12.379355
368	SC1	13	Infanzia Statale "E. Bondi"	Via E. Bondi, 83	41.902521	12.387809
369	SC1	13	Infanzia Statale "Via Cornelia"	Via Cornelia, 73	41.907471	12.39606
370	SC1	13	Infanzia Statale "Via Orbassano"	Via Orbassano, 69	41.916605	12.386114
385	SC1	13	Infanzia Statale "Clementina Perone"	Via Cardinale Oreglia, 48	41.90388	12.423987
386	SC1	13	Infanzia Statale "XXI Aprile"	Via Luca Passi, 57	41.89521	12.411456
387	SC1	13	Infanzia Statale "Papa Wojtyla"	Via Soriso, 41	41.901946	12.408988
434	SC1	13	Infanzia Statale "Tenuta S. Mario"	Via Boccea, Km 13,500	41.955325	12.312447
435	SC1	13	Infanzia Statale "Pantan Monastero"	Via del Casale Pantanelle, 15	41.90726	12.346809
438	SC1	13	Infanzia Statale "Ilaria Alpi"	Via Decio Azzolino, 33	41.91538	12.405142
114	SC1	14	Andersen	Via del Podere Trieste, 20	41.924153	12.400566
115	SC1	14	Calasanzio	Via Ottavio Assarotti, 11	41.941156	12.422992
116	SC1	14	Camilla Ravera	Via Vivi Gioi, 27	41.960938	12.400694
117	SC1	14	C'era una Volta	Via Leonardo Bianchi, 40	41.937654	12.421256
118	SC1	14	Cesare Nobili	Via della Balduina, 281	41.925873	12.439806
119	SC1	14	Il Girasole	Via Giuseppe Taverna, 95	41.940431	12.427793
120	SC1	14	Il Pinguino Damerino	Via Alessio Ascalesi, 2	41.916705	12.414087
121	SC1	14	La Gatta Turchina	Via Giambattista Soria, 73	41.906184	12.411793
122	SC1	14	Lambruschini	Via Suor Celestina Donati, 110	41.92367	12.422758
123	SC1	14	Lattanzio	Via Lattanzio, 10	41.912645	12.44111
124	SC1	14	L.L. Besso	Via di Casal del Marmo, 118	41.9606	12.407699
126	SC1	14	Monte Arsiccio	Via Domenico Ciampoli 15	41.957647	12.413365
127	SC1	14	Nazario Sauro	Via Trionfale, 7333	41.935475	12.435708
128	SC1	14	P. Maffi	Via Pietro Maffi, 45	41.923383	12.417448

Id	Cod	Mn	Nome	Indirizzo	LAT	LON
129	SC1	14	Taggia	Via Taggia, 70	41.930539	12.421487
130	SC1	14	Umberto Cerboni	Via Federico Borromeo, 69	41.919325	12.415076
140	SC1	14	L'Isola Felice	Via di Tragliatella, 86	42.027149	12.28287
372	SC1	14	Infanzia Statale "Luigi Maglione"	Via Maglione, 15	41.923606	12.416214
388	SC1	14	Infanzia Statale "Ascrea"	Via Ascrea, 24	41.966363	12.410997
389	SC1	14	Infanzia Statale "Lia Lumbroso Besso"	Via Giuseppe Mazzatinti, 15	41.957667	12.408709
390	SC1	14	Infanzia Statale "Antonio Bertolotti"	Via Giuseppe Mazzatinti, 37	41.957739	12.410179
391	SC1	14	Infanzia Statale "Trionfale"	Via Trionfale, 7333	41.935707	12.436239
436	SC1	14	Infanzia Statale "Pavese"	Via di Torrevecchia, 793	41.919068	12.409959
437	SC1	14	Infanzia Statale "S. Nicola II"	Via Ceva, 248	41.974148	12.352077
446	SC1	14	Infanzia Statale "S. Isidoro"	Via G.B. Paravia, 31	42.021542	12.343056
478	SC1	14	Infanzia Statale "Via Bitossi"	Via Giancarlo Bitossi, 5	41.926069	12.439753
479	SC1	14	Infanzia Statale "Via Appiano"	Via Appiano, 15	41.912861	12.44103
131	SC1	15	Angelini	Via Alfredo Sforzini, 40	42.070358	12.339326
132	SC1	15	Case E Campi	Via Carlo Gherardini, 67	41.981275	12.410764
133	SC1	15	Ferrante Aporti	Via Antonio Serra, 91	41.941265	12.473892
134	SC1	15	G. Sogliani	Largo Cesare Vico Lodovici, 5	42.022769	12.37325
135	SC1	15	Il Bruchetto	Via Giuseppe Silla, 33	41.983942	12.410986
136	SC1	15	Il Trenino (Ex Colli D'Oro)	Largo Foppolo, 11	41.996059	12.476183
137	SC1	15	La Mimosa	Via Concesio, 13	42.00291	12.485278
138	SC1	15	L'Aquilone	Via Baccano, 10	41.99652	12.492726
139	SC1	15	L'Arcobaleno	Via San Daniele del Friuli	41.996586	12.48103
141	SC1	15	Mengotti	Via Francesco Mengotti, 24	41.94362	12.466717
142	SC1	15	Merelli	Via Giacomo Malvano, 20	41.940519	12.464585
143	SC1	15	Parco di Veio	Via Fosso del Fontaniletto, 29	41.974583	12.436776
144	SC1	15	Peter Pan	Via Primo Dorello, 8	41.998228	12.390601
145	SC1	15	San Godenzo	Via San Godenzo 200	41.960888	12.452619
146	SC1	15	Saxa Rubra	Via di Quarto Peperino, 31	41.977841	12.490114
147	SC1	15	Vibio Mariano	Via Vibio Mariano, 105	41.968265	12.448019
148	SC1	15	Zandonai	Via Riccardo Zandonai, 118	41.947366	12.454188
445	SC1	15	Infanzia Statale "L. Angelini"	Via Sforzini, 40	42.070214	12.339545
447	SC1	15	Infanzia Statale "La Storta"	Via Cassia, 1694	42.004768	12.381096
448	SC1	15	Infanzia Statale "Amaldi 2"	Via G. Adami, 34	42.013192	12.374967
451	SC1	15	Infanzia Statale "Prima Porta-Stazione"	Via Stazione di Prima Porta, 16	42.000417	12.491954
452	SC1	15	Infanzia Statale "Via Baccano"	Via Baccano, 10	41.995597	12.491975
453	SC1	15	Infanzia Statale "Via Valle Vescovo"	Via Valle del Vescovo, 25	41.963682	12.4863
456	SC1	15	Infanzia Statale "Via Sesto Miglio"	Via Sesto Miglio, 78	41.969143	12.443422
457	SC1	15	Infanzia Statale "San Godenzo"	Via S. Godenzo, 200	41.960878	12.452668

Id	Cod	Mn	Nome	Indirizzo	LAT	LON
458	SC1	15	Infanzia Statale "Via Vibio Mariano"	Via Vibio Mariano, 105	41.96839	12.448018
461	SC1	15	Infanzia Statale "Via Giustiniana"	Via Giustiniana	41.997375	12.459649
462	SC1	15	Infanzia Statale "Via Valle Muricana"	Via Valle Muricana	42.007859	12.48078
463	SC1	15	Infanzia Statale "Via Concesio"	Via Concesio, 2	42.002669	12.486171
480	SC1	15	Infanzia Statale "Vallombrosa"	Via Vallombrosa, 31	41.95074	12.443106
487	SC1	15	Infanzia Statale "Gianfranco Zavalloni"	Via Morro Reatino	41.97426	12.441944

Tab. 17: SC2 Scuole Primarie (Elementari)

Id	Cod	Mn	Nome	Indirizzo	LAT	LON
976	SC2	1	Sacro Cuore	Piazza della Trinità dei Monti, 3	41.906324	12.48338
977	SC2	1	Teresa Spinelli	Piazza Mastai, 16	41.887128	12.473205
984	SC2	1	Santa Maria	Viale Manzoni, 5	41.88973	12.504948
997	SC2	1	Spirito Santo	Via Asinio Pollione, 5	41.879441	12.479614
1002	SC2	1	Santa Maria della Porziuncola	Via Costantino Beltrami, 7	41.875035	12.48806
1013	SC2	1	Pio IX Pontificia	Via dei Cavalieri del Santo Sepolcro, 1	41.901809	12.460546
1015	SC2	1	Nazareth	Via Cola di Rienzo, 140	41.907933	12.465547
1031	SC2	1	Vittorio Polacco - Ebraica	Via del Tempio, 5	41.892754	12.477315
1045	SC2	1	S. Giuseppe De Merode	Via di S. Sebastianello, 3	41.906754	12.482027
1055	SC2	1	S. Giuseppe al Trionfale	Via Girolamo Savonarola, 36	41.911871	12.45096
1056	SC2	1	Cor Jesu	Via Germano Sommeiller, 38	41.88914	12.512792
1090	SC2	1	Filglie di N.S. al Monte Calvario	Via San Quintino, 4	41.890097	12.508165
1092	SC2	1	Pio IX	Via di S. Prisca, 8	41.883136	12.483517
1095	SC2	1	Suore Carmelitane Teresiane	Via Tasso, 157	41.888337	12.506559
1097	SC2	1	Santa Chiara	Via delle Terme di Traiano, 7	41.892137	12.498888
1109	SC2	1	Caterina Volpicelli	Via Venti Settembre, 68	41.9087	12.500244
1110	SC2	1	S. Giovanni Battista	Viale Giulio Cesare, 108	41.909105	12.45609
1134	SC2	1	Primaria Statale "Giardinieri"	Via di Porta San Sebastiano, 2	41.878994	12.496729
1139	SC2	1	Primaria "Regina Elena"	Via Puglie, 6	41.910041	12.495179
1171	SC2	1	Primaria "Alfredo Baccarini"	Via Sforza, 2	41.89542	12.495105
1188	SC2	1	Primaria "Vittorino da Feltre"	Via Vittorino da Feltre, 3	41.892236	12.491512
1203	SC2	1	Primaria Statale "IV Novembre 1918"	Via A. Volta, 41	41.87827	12.476229
1206	SC2	1	Primaria Speciale "Leonarda Vaccari"	Viale Angelico, 22	41.913037	12.458463
1228	SC2	1	Primaria "G.B. Vico"	Piazzale degli Eroi, 14	41.909361	12.448417
1237	SC2	1	Primaria "G. G. Badini"	Piazza di S. Alessio, 34	41.883505	12.479426
1244	SC2	1	Primaria Statale "Leopoldo Franchetti"	Piazza Bernini, 26	41.878707	12.486285
1246	SC2	1	Primaria Conv. Naz. Vittorio Emanuele II	Piazza Monte Grappa, 5	41.919152	12.4693

Id	Cod	Mn	Nome	Indirizzo	LAT	LON
1293	SC2	1	Primaria Di Donato	Via Bixio, 85	41.892162	12.507043
1318	SC2	1	Primaria Ex Umberto I	Via Cassiodoro, 2/A	41.906311	12.467463
1341	SC2	1	Primaria "Trento e Trieste"	Via dei Giubbonari, 91	41.894735	12.473155
1348	SC2	1	Primaria "Settembrini"	Via del Lavatore, 38	41.900992	12.484194
1354	SC2	1	Primaria "Gianturco"	Via della Palombella, 4	41.898389	12.476219
1357	SC2	1	Primaria "Alberto Cadlolo"	Via della Rondinella, 2	41.90108	12.468545
1399	SC2	1	Primaria A. B. Cairoli	Via Giordano Bruno, 2	41.910263	12.453062
1407	SC2	1	Primaria "Ruspoli"	Via Gesù e Maria, 28	41.908294	12.478444
1423	SC2	1	Primaria Ruggero Bonghi	via Guicciardini, 8	41.89068	12.501151
1444	SC2	1	Primaria "Regina Margherita"	Via Madonna dell'Orto, 2	41.886455	12.475544
1467	SC2	1	Primaria "Pestalozzi"	Via Montebello, 120	41.907041	12.502307
1468	SC2	1	Primaria "Ermenegildo Pistelli"	Via Monte Zebio, 35	41.919199	12.465272
2165	SC2	1	Sez. Staccata Primaria "Ospedale Bambino Gesù"	Salita di S. Onofrio, 4	41.897754	12.460774
2233	SC2	1	Primaria Leopardi	Parco della Vittoria, 30	41.925468	12.449249
2234	SC2	1	Primaria "Gaetano Grilli"	Passeggiata del Gianicolo	41.89378	12.459923
979	SC2	2	San Leone Magno	Piazza di S. Costanza, 2	41.921508	12.516168
982	SC2	2	Villa Flaminia	Viale del Vignola, 56	41.925484	12.466513
989	SC2	2	Suore Compassioniste Serve di Maria	Via Alessandro Torlonia, 14	41.913897	12.515381
991	SC2	2	Cristo Re	Via Acherusio, 71	41.927035	12.513274
995	SC2	2	San Francesco Di Sales	Via Arbia, 14	41.926589	12.507638
999	SC2	2	Cuore Immacolato di Maria	Via Costantino Maes, 23	41.925671	12.525407
1019	SC2	2	Maria Ausiliatrice	Via Dalmazia, 12	41.915959	12.506947
1052	SC2	2	M.G. Rossello	Via Flaminia, 353	41.92922	12.468607
1058	SC2	2	Iunior International Institute	Via Giovanni Battista De Rossi, 48	41.917862	12.51921
1063	SC2	2	S. Giuliana Falconieri	Via Guidubaldo Del Monte, 17	41.927448	12.479682
1067	SC2	2	Marymount	Via Livorno, 91	41.917124	12.526729
1068	SC2	2	S. Orsola	Via Livorno, 50	41.915467	12.524216
1082	SC2	2	Marymount	Via Nomentana, 355	41.923382	12.519801
1085	SC2	2	Petranova International Institute	Via Pavia, 23	41.908287	12.517261
1122	SC2	2	Primaria Guglielmina Ronconi	Via P.A. Micheli, 21	41.922582	12.482689
1142	SC2	2	Primaria Falcone e Borsellino	Via Reggio Calabria, 34	41.912061	12.519385
1160	SC2	2	Primaria S. Maria Goretti	Via Santa Maria Goretti, 43	41.931445	12.520323
1162	SC2	2	Primaria A. Saffi	Via dei Sardi, 37	41.897544	12.516112
1183	SC2	2	Primaria Grazioli Lante della Rovere	Via Tevere, 22	41.913474	12.49638
1199	SC2	2	Primaria Villaggio Olimpico	Via Venezuela, 33	41.932242	12.477713
1202	SC2	2	Primaria Mazzini	Via Volsinio, 25	41.92444	12.509937
1247	SC2	2	Primaria Fratelli Bandiera Charlie Chaplin	Piazza Ruggero di Sicilia, 2	41.911541	12.522128
1284	SC2	2	Primaria "Bartolomei"	Via Asmara, 32	41.927225	12.517401

Id	Cod	Mn	Nome	Indirizzo	LAT	LON
1297	SC2	2	Primaria San Pio X	Via Boccioni, 14	41.927513	12.487483
1369	SC2	2	Primaria Contardo Ferrini	Via Villa Chigi, 20	41.932021	12.513872
1388	SC2	2	Primaria Giudo Alessi	via Flaminia, 225	41.923093	12.470977
1430	SC2	2	Primaria "Brasile Sede Via Lanciani"	Via Rodolfo Lanciani, 45	41.921302	12.52325
1437	SC2	2	Primaria "Principessa Mafalda"	Via Lovanio, 15	41.921744	12.498134
1475	SC2	2	Primaria "Protettorato S. Giuseppe"	Via Nomentana, 343	41.922021	12.51822
1476	SC2	2	Primaria "Per Sordomuti"	Via Nomentana, 56	41.913426	12.507727
1478	SC2	2	Primaria "Venti Settembre"	Via Novara, 22	41.914834	12.506367
973	SC2	3	Paolo VI	Piazza Antonio Baldini, 15	41.940481	12.543997
978	SC2	3	Sacra Famiglia	Piazza Monte Gennaro, 47	41.94455	12.538091
1041	SC2	3	Maria Santissima Del Buon Consiglio	Via delle Vigne Nuove, 104	41.948305	12.537152
1060	SC2	3	Caterina Cittadini	Via del Gran Paradiso, 31	41.947775	12.528046
1077	SC2	3	Maria Ausiliatrice	Via Mauro Morrone, 25	41.959984	12.528542
1079	SC2	3	Madre Immacolata Cocchetti	Via Monte Argentario, 1	41.938711	12.535738
1127	SC2	3	Primaria Walt Disney	Via Costantino Perazzi, 46	41.957468	12.526381
1140	SC2	3	Primaria "Buenos Aires"	Via Renato Fucini, 265	41.947214	12.551417
1145	SC2	3	Primaria C. Massaia	Via Rina De Liguoro, 51	41.962801	12.53947
1151	SC2	3	Primaria "Anna Frank"	via Don Giustino Maria Russolillo, 64	41.970234	12.517676
1163	SC2	3	Primaria Caterina Usai	Via Savinio, 43	41.942145	12.546199
1165	SC2	3	Primaria "Jean Piaget"	Via Seggiano, 34	41.95235	12.514928
1167	SC2	3	Primaria Cinquina "Lea Garofalo"	Via Serassi, 75	41.978448	12.565373
1168	SC2	3	Primaria "Carlo Levi"	Via Serrapetrona, 121	41.978311	12.517714
1170	SC2	3	Primaria Maria Stern Nuovo	Via Settebagni, 231	41.966371	12.547514
1189	SC2	3	Primaria Marco Simoncelli (Porta di Roma)	Via Vittorio Mezzogiorno, 20	41.974553	12.531929
1190	SC2	3	Primaria "Anna Magnani"	Via Val Maggia, 21	41.942549	12.518052
1191	SC2	3	Primaria "Alberto Manzi"	Via Valdarno, 6	41.933724	12.524099
1196	SC2	3	Primaria "Via Valle Scrvia"	Via Del Mugello, 71	41.943455	12.526082
1235	SC2	3	Primaria "Don Bosco"	Piazza Monte Baldo, 2	41.937289	12.534055
1240	SC2	3	Primaria "Parini"	Piazza Capri, 25	41.944111	12.528308
1248	SC2	3	Primaria "Viale Adriatico"	Viale Adriatico, 140	41.942393	12.537049
1268	SC2	3	Primaria Via Albertazzi	Via Albertazzi, 34	41.949855	12.543052
1274	SC2	3	Primaria Angelo Mauri	Via Angelo Mauri, 5	41.950647	12.520656
1303	SC2	3	Primaria "Torricella Nord"	Via Calcinaia, 44	41.956908	12.518292
1319	SC2	3	Primaria " F. Fratini"	Via Castel Giubileo, 41	41.98733	12.506384
1365	SC2	3	Primaria Giovanni Paolo I	Via dello Scalo di Settebagni, 45	42.006152	12.520593
1402	SC2	3	Primaria "Ernesto Chiovini"	Via G. Zirardini, 6	41.962433	12.522504
1454	SC2	3	Primaria A. De Gasperi	Via Matteo Bandello, 30,	41.94531	12.542641

Id	Cod	Mn	Nome	Indirizzo	LAT	LON
1463	SC2	3	Primaria "Angeli della Città"	Via Monte Cardoneto, 11	41.94742	12.530125
1465	SC2	3	Primaria "Monte Ruggero"	Via Monte Ruggero, 39	41.947627	12.531325
1466	SC2	3	Primaria "Via Monte Senario"	Via Monte Senario, 119	41.944524	12.530579
2168	SC2	3	Primaria "Largo Monte San Giusto"	Largo Monte San Giusto, 16	41.983469	12.511916
2237	SC2	3	Primaria Angelo Mauri	Via Piero Foscari, 61	41.951106	12.519944
971	SC2	4	San Giuseppe Artigiano	Largo S. Giuseppe Artigiano, 21	41.90497	12.539945
974	SC2	4	Sant'Anna	Piazza di S. Maria dell'Olivio, 2	41.939679	12.622798
1001	SC2	4	Sacro Cuore di Gesù	Via Celso Ulpiani, 15	41.930163	12.56806
1017	SC2	4	Zaveria Cassia	Via Corridonia, 40	41.941037	12.582896
1081	SC2	4	Piccolo Uomo	Via Nomentana, 1356	41.965214	12.597646
1083	SC2	4	Padre Angelico Lipani	Via Nomentana, 954	41.944522	12.561061
1129	SC2	4	Primaria "Via di Pietralata, 319"	Via di Pietralata, 319	41.921176	12.546975
1132	SC2	4	Primaria "Giovanni Palatucci"	Via Pollenza, 54	41.943635	12.577043
1133	SC2	4	Primaria "Vittorio Veneto"	Via Pomona, 9	41.916757	12.554178
1141	SC2	4	Primaria Via Poppea Sabina	Via Ratto delle Sabine, 1	41.946869	12.601525
1149	SC2	4	Primaria "A. Nuzzo e Plessetto"	Via Rubellia, 31	41.939919	12.622993
1164	SC2	4	Primaria S. Satta	Via Sebastiano Satta, 84	41.903152	12.551444
1194	SC2	4	Primaria "Nino Manfredi"	Via Valle Castellana, 27/29	41.93074	12.646973
1231	SC2	4	Primaria Giovanni Randaccio	Piazza Tommaso De Cristoforis, 8	41.900722	12.53549
1233	SC2	4	Primaria "Alberti"	Via F. Sacco, 11	41.916586	12.560348
1236	SC2	4	Primaria Paolo Rossi	Piazza Paolo Rossi, 6	41.950875	12.584494
1238	SC2	4	Primaria B. Crivelli	Piazza Balsamo Crivelli, 66	41.905215	12.551921
1243	SC2	4	Primaria "Casal De' Pazzi - Zona /A1"	Piazza Gola, 64	41.933659	12.549361
1245	SC2	4	Primaria "Casal De' Pazzi - Zona /A4"	Piazzale Hegel, 10	41.937461	12.561009
1253	SC2	4	Primaria "Angelica Balabanoff"	Via A. Balabanoff, 60	41.916665	12.574462
1254	SC2	4	Primaria "Torre"	Via A. Torre, 15	41.914604	12.54516
1255	SC2	4	Primaria "Italo Calvino"	Via A. Bongiorno, 25	41.907628	12.56674
1262	SC2	4	Primaria De Ruggiero	Via Achille Tedeschi, 75	41.912935	12.536645
1292	SC2	4	Primaria Martiri della Libertà	Via Bertarelli, 140	41.905311	12.538775
1330	SC2	4	Primaria Gandhi	Via Corinaldo, 41	41.937874	12.585371
1372	SC2	4	Primaria Pratolungo	Via Elena Brandizzi Gianni, 6	41.933415	12.579235
1374	SC2	4	Primaria Podere Rosa	Via E. Martinetti, 21	41.941216	12.565788
1379	SC2	4	Primaria "Santi"	Via F. Santi, 65	41.912735	12.566707
1381	SC2	4	Primaria Andrea Santoro	Via F. Verdinois, 54	41.904633	12.559235
1382	SC2	4	Primaria Vittorio Piccinini	Via F. Fiorentini, 48	41.909138	12.555573
1383	SC2	4	Primaria Fabriano	Via Fabriano, 59	41.939257	12.582629
1390	SC2	4	Primaria "C.A. Dalla Chiesa"	Via Fossacesia, 63	41.923442	12.578268
1400	SC2	4	Primaria Pontemammolo	Via G. Ciamician, 32	41.928653	12.571072
1411	SC2	4	Primaria "E Salgari"	Via Giovanni Palombini, 39	41.927441	12.565943

Id	Cod	Mn	Nome	Indirizzo	LAT	LON
1461	SC2	4	Primaria Pennabilli	Via Mondolfo, 34	41.936802	12.586549
1472	SC2	4	Primaria San Cleto	Via Nicola Maria Nicolai, 85	41.94778	12.571538
992	SC2	5	Sorelle della Misericordia	Via Alberto da Giussano, 89	41.889907	12.534775
993	SC2	5	S. Francesca Saverio Cabrini	Via Anagni, 1	41.889974	12.554768
1006	SC2	5	Santa Paola E. Cerioli	Via Casilina, 631	41.87835	12.547566
1007	SC2	5	Pio XII	Via Casilina, 767	41.876034	12.556015
1009	SC2	5	Amore Misericordioso	Via Casilina, 323	41.882648	12.535507
1065	SC2	5	Sacro Cuore	Via Isabella De Rosis, 8	41.885464	12.543877
1071	SC2	5	Sacro Cuore	Via Manduria, 51	41.892345	12.57957
1099	SC2	5	S. Benedetto	Via Tor de' Schiavi, 112/116	41.879098	12.564045
1100	SC2	5	Maria Immacolata	Via Tor de' Schiavi, 150	41.881763	12.563546
1101	SC2	5	Filippo Smaldone	Via Tor de' Schiavi, 404	41.893991	12.559598
1102	SC2	5	Nostra Signora della Neve	Via di Tor Sapienza, 34	41.902876	12.59003
1108	SC2	5	Lucia Noiret	Via Vincenzo Coronelli, 43	41.885144	12.534298
1123	SC2	5	Primaria "Pietro Romualdo Pirota"	Via P. R. Pirota, 95/A	41.893334	12.571889
1148	SC2	5	Primaria "Romolo Balzani"	Via Romolo Balzani, 55	41.879869	12.554343
1198	SC2	5	Primaria Belli	Viale della Venezia Giulia, 50	41.896257	12.552478
1205	SC2	5	Primaria G Marconi	Viale Alessandrino, 390	41.877455	12.578711
1211	SC2	5	Primaria G.B. Valente	Viale G.B. Valente, 100	41.897977	12.566698
1214	SC2	5	Primaria "Ungaretti"	Viale Togliatti, 781	41.883969	12.572988
1218	SC2	5	Primaria Marco Polo	Largo Cocconi, 10	41.892966	12.56375
1221	SC2	5	Primaria Sibilla Aleramo	Largo Chieregatti, 21	41.887656	12.587661
1230	SC2	5	Primaria Pietro Mancini	Via Camillo Manfroni, 7	41.873637	12.545878
1232	SC2	5	Primaria "Gioacchino Gesmundo	P.zza de Cupis, 20	41.90402	12.590077
1242	SC2	5	Primaria R Pezzani	Piazza dei Mirti, 31	41.880673	12.567081
1252	SC2	5	Primaria Giovanni XXIII	Viale Partenope, 55	41.891931	12.55139
1264	SC2	5	Primaria "Pisacane"	Via di Acqua Bullicante, 30	41.882533	12.543455
1272	SC2	5	Primaria "Trilussa"	Via Anagni, 48	41.889905	12.556541
1277	SC2	5	Primaria "Marco Pizzicaroli	Via Appiani, 32	41.901807	12.586382
1281	SC2	5	Primaria "Massimo Troisi"	Via Aretusa, 5	41.910624	12.607781
1298	SC2	5	Primaria Bonafede	Via Bonafede, 95	41.876054	12.582089
1329	SC2	5	Primaria "Giulio Cesare"	Via Conte di Carmagnola, 27	41.890082	12.53388
1338	SC2	5	Primaria Via Penazzato	Via D. Penazzato, 72	41.897585	12.564897
1342	SC2	5	Primaria F. Cecconi	Via dei Glicini, 60	41.879538	12.56494
1343	SC2	5	Primaria Salici	Via dei Salici, 27	41.876059	12.573082
1350	SC2	5	Primaria Via del Pergolato	Via del Pergolato, 112	41.886716	12.580303
1351	SC2	5	Primaria "Toti"	Via del Pigneto, 104	41.888054	12.529082
1352	SC2	5	Primaria "De Amicis"	Via del Pigneto, 301	41.886065	12.536842
1358	SC2	5	Primaria "Lorena D'Alessandro"	Via della Rustica, 281	41.914417	12.611286

Id	Cod	Mn	Nome	Indirizzo	LAT	LON
1384	SC2	5	Primaria "Masih Iqbal"	Via F. Ferraironi, 38	41.879196	12.557771
1385	SC2	5	Primaria "Grazia Deledda"	Via Filarete, 21	41.880729	12.538598
1386	SC2	5	Primaria "Via Fiuggi"	Via Fiuggi, 18	41.889383	12.560202
1439	SC2	5	Primaria "Emily Dickinson"	Via Luigi Nono, 37	41.895347	12.583886
1443	SC2	5	Primaria Via Tenore	Via M. Tenore, 15	41.893049	12.56478
1479	SC2	5	Primaria Madre Teresa di Calcutta	Via Olcese, 16	41.881789	12.587476
970	SC2	6	Annibale Maria di Francia	Circonvallazione Appia, 146	41.875255	12.51345
975	SC2	6	Santa Maria Mazzarello	Piazza di S. Maria Ausiliatrice, 60	41.873333	12.531379
1005	SC2	6	San Paolo	Via Casilina, 1606	41.863596	12.63745
1008	SC2	6	S. Francesco	Via Casilina, 1602	41.863616	12.635117
1024	SC2	6	Nostra Signora del Suffragio	Via Dei Colombi, 47	41.869058	12.593184
1048	SC2	6	St. Philip School	Via Don Orione, 8	41.879043	12.516314
1051	SC2	6	Pio XII	Via Felice Bisleri, 51	41.861206	12.623772
1059	SC2	6	Maria Immacolata	Via Giovanni Rizzi, 15	41.866468	12.618969
1104	SC2	6	Santa Maria Goretti	Via Tuscolana, 327	41.874848	12.528878
1111	SC2	6	S. G. Bosco	Viale Palmiro Togliatti, 167	41.859904	12.569906
1126	SC2	6	Primaria Don Morosini	Via Paternò, 20	41.858528	12.672028
1137	SC2	6	Primaria Chico Mendez	Via Poseidone, 39	41.870449	12.619404
1138	SC2	6	Primaria Parrocchia San Massimiliano Kolbe	Via Polizzi Generosa, 71	41.884073	12.664127
1146	SC2	6	Primaria "Senza Zaino"	Via Rocca Cencia, 39	41.864627	12.687487
1152	SC2	6	Primaria "Via San Biagio Platani"	Via S. Biagio Platani, 260	41.873247	12.646615
1173	SC2	6	Primaria "Francesca Morvillo"	Via Siculiana, 78	41.869126	12.6564
1177	SC2	6	Primaria Corcolle-Spinetoli	Via Spinetoli, 96	41.913296	12.72624
1179	SC2	6	Primaria Gioacchino Rossini	Via Tarquinio Collatino, 50	41.861678	12.562572
1182	SC2	6	Primaria Galileo Galilei	Via della Tenuta di Torrenova, 128	41.857204	12.619435
1213	SC2	6	Primaria "Antonio De Curtis"	Viale San Giovanni Bosco, 125	41.860587	12.561672
1227	SC2	6	Primaria G. Gagliero	Largo Volumnia, 11	41.872018	12.532869
1265	SC2	6	Primaria "Via Acquaroni"	Via Acquaroni, 53	41.866513	12.643621
1276	SC2	6	Primaria "Villa Lazzaroni"	via Appia Nuova, 522	41.87262	12.525258
1279	SC2	6	Primaria Corradi	Via dell'Aquila Reale, 50	41.864075	12.595935
1285	SC2	6	Primaria Via Aspertini	Via Aspertini, 325	41.872708	12.630342
1295	SC2	6	Primaria Bobbio	Via Bobbio, 3	41.880886	12.516316
1304	SC2	6	Primaria "O. Romero"	Via Calimera, 133	41.886845	12.620017
1305	SC2	6	Primaria ex P M Kolbe	Via Campofiorito, 164	41.864708	12.695789
1315	SC2	6	Primaria Aurelio Pozzi	Via Casilina, 1374	41.862842	12.614727
1326	SC2	6	Primaria Città Sant'Angelo	Via Città Sant'Angelo, 31	41.907458	12.692951
1333	SC2	6	Primaria San Vittorino	Via Crucis, 21	41.913555	12.789556
1339	SC2	6	Primaria Nuova Europa	Via degli Orafi, 30	41.862712	12.608873
1347	SC2	6	Primaria Vittorio Bachelet	Via del Fringuello, 12	41.867643	12.596077

Id	Cod	Mn	Nome	Indirizzo	LAT	LON
1360	SC2	6	Primaria Sandro Pertini	Via dell'Archeologia, 137	41.879612	12.628528
1361	SC2	6	Primaria Luigi Volpicelli	Via delle Alzavole, 21	41.874122	12.600426
1377	SC2	6	Primaria Bambini del Mondo	Via Francesco Gentile, 40	41.854124	12.585801
1378	SC2	6	Primaria "Ida Del Vecchio"	Via F. Merlini	41.867756	12.643245
1391	SC2	6	Primaria Chizzolini	Via Fosso dell'Osa, 507	41.908603	12.681532
1405	SC2	6	Primaria Gastinelli	Via Gastinelli, 58	41.908015	12.652405
1406	SC2	6	Primaria Verdi	Via Gela, 22	41.878295	12.520057
1409	SC2	6	Primaria Via Giarre	Via Giarre, 43	41.855969	12.671609
1413	SC2	6	Primaria Don Rua	Via Giuseppe Belloni, 30	41.857461	12.568846
1417	SC2	6	Primaria M. Bosco	Via Messina, 51	41.858566	12.574603
1424	SC2	6	Primaria Corbellini	Via Guido Corbellini, 35	41.908358	12.664427
1431	SC2	6	Primaria "Ada Negri"	Via Latina, 303	41.86994	12.52118
1432	SC2	6	Primaria Quasimodo	Via Latina, 550	41.86524	12.529196
1440	SC2	6	Primaria Alessandro Manzoni	Via Lusitania, 16	41.876989	12.504463
1449	SC2	6	Primaria Grotte Celoni	Via Marelli, 21	41.860766	12.644435
1453	SC2	6	Primaria Massa San Giuliano	Via Massa di San Giuliano, 131	41.901163	12.69821
1456	SC2	6	Primaria Martelli	Via G. Medail, 31	41.924472	12.669443
1457	SC2	6	Primaria Via Melizzano	Via Melizzano, 94-96	41.890645	12.633408
1459	SC2	6	Primaria "G. B. Basile"	Via Merope, 24	41.872955	12.617857
1460	SC2	6	Primaria "Pablo Picasso"	Via Millet, 21	41.861169	12.651644
1462	SC2	6	Primaria Giuseppe Garibaldi	Via Mondovì, 16	41.877734	12.515274
1469	SC2	6	Primaria Motta Camastra 2	Via Motta Camastra, 155/D	41.866086	12.680473
1470	SC2	6	Primaria Motta Camastra	Via Motta Camastra, 155/F	41.86619	12.680394
1474	SC2	6	Primaria Don Albera	Viale Marco Fulvio Nobiliore, 78	41.85997	12.565715
1477	SC2	6	Primaria Gianni Rodari	Via Norcia, 19	41.877136	12.530048
1484	SC2	6	Primaria Ciriello	Via Romero, 90	41.898275	12.669488
2160	SC2	6	Primaria Prampolini	Via N. Prampolini, 9	41.910373	12.659622
2162	SC2	6	Primaria Via delle Rondini	Via delle Rondini, 37A	41.866024	12.592786
994	SC2	7	Mons. Petagna	Via Anagnina, 486	41.809342	12.626756
996	SC2	7	Santa Teresa di Gesù	Via Ardea, 16	41.881999	12.511423
1003	SC2	7	Mater Divini Amoris	Via Caio Canuleio, 150	41.850377	12.564061
1025	SC2	7	Suore dell'Addolorata Sacra Famiglia	Via del Calice, 12	41.830791	12.564835
1072	SC2	7	S. Elisabetta	Via Marsico Nuovo, 35	41.830291	12.55796
1074	SC2	7	Santa Dorotea	Via Matera, 18	41.882452	12.51837
1078	SC2	7	Antonio Maria Gianelli	Via Mirandola, 15	41.882278	12.52432
1080	SC2	7	Immacolata Concezione	Via Monza, 21	41.884889	12.515323
1089	SC2	7	San Giuseppe del Caburlotto	Via Rabbello, 15	41.840181	12.547921
1094	SC2	7	Casa S. Giuseppe	Via Squillace, 11	41.83347	12.556014
1105	SC2	7	Figlie della Divina Provvidenza	Via Tuscolana, 615	41.863401	12.550286
1121	SC2	7	Primaria Federico Fellini	Via Pasquale Stabilini, 19	41.852428	12.594672

Id	Cod	Mn	Nome	Indirizzo	LAT	LON
1147	SC2	7	Primaria Casalotto	Via Rocca Imperiale, 37	41.822993	12.61094
1150	SC2	7	Primaria Marcati	Via Rugantino, 80-88	41.864357	12.579634
1153	SC2	7	Primaria San Matteo	Via di S. Matteo, 104	41.821061	12.648842
1158	SC2	7	Primaria "San Tarcisio"	Via San Tarcisio, 123	41.843181	12.542762
1166	SC2	7	Primaria Salvo D'Acquisto	Via Selinunte, 3	41.85538	12.551804
1169	SC2	7	Primaria Don Gioacchino Rey	Via Sestio Menas, 125	41.867437	12.549889
1192	SC2	7	Primaria "Aldo Fabrizi"	Via Valerio Publicola, 165	41.855217	12.555667
1250	SC2	7	Primaria Giacomo Puccini	Viale dei Consoli, 16	41.863069	12.555524
1261	SC2	7	Primaria "SC Speciale"	Via Acerenza, 35	41.841083	12.553054
1263	SC2	7	Primaria "Armando Diaz"	Via Acireale, 2	41.887502	12.520562
1266	SC2	7	Primaria F. De Santis	Via Adolfo Giaquinto, 12-24	41.867597	12.57417
1270	SC2	7	Primaria "Gregna Sant'Andrea"	Via Della Seta, 8	41.825286	12.585695
1271	SC2	7	Primaria "Appio Claudio"	Via Amantea, 1	41.83929	12.55575
1309	SC2	7	Primaria Via Carlo Fadda	Via Carlo Fadda, 91/93	41.863083	12.570295
1344	SC2	7	Primaria Via del Calice	Via del Calice, 34	41.832363	12.563914
1349	SC2	7	Primaria Ponte Linari	Via del Muro Linari, 46	41.833214	12.617614
1373	SC2	7	Primaria A. Tona	Via Emilio Macro, 25-31-33	41.871213	12.576396
1389	SC2	7	Primaria Via Fontanile Anagnino	Via Fontanile Anagnino, 123	41.81614	12.602376
1392	SC2	7	Primaria Centroni	Via Fosso di S. Andrea, 77	41.811714	12.630864
1414	SC2	7	Primaria Piet Mondrian	Via Giuseppe Capograssi, 23	41.839177	12.607101
1419	SC2	7	Primaria Henri Matisse	Via Giuseppe Gregoraci, 70	41.844602	12.600343
1429	SC2	7	Primaria "Giosuè Carducci"	Via la Spezia, 23	41.886016	12.512471
1434	SC2	7	Primaria Don Filippo Rinaldi	Via Lemonia, 226	41.850746	12.560465
1435	SC2	7	Primaria Montessori	Via Lemonia, 242	41.849485	12.561709
1441	SC2	7	Primaria Eduardo De Filippo	Via M. D. Rossi, 38	41.85552	12.581237
1442	SC2	7	Primaria "Damiano Chiesa"	Via Marco Decumio, 25	41.861924	12.548948
1473	SC2	7	Primaria Niobe	Via Niobe, 50	41.821843	12.615237
1018	SC2	8	Vincenza Altamura	Via David Salinieri, 5	41.865139	12.483378
1030	SC2	8	Il Serafino	Via del Serafico, 3	41.829693	12.481225
1035	SC2	8	Benedetta Cambiagio	Via della Moletta, 10	41.868964	12.484808
1040	SC2	8	Caterina di Santa Rosa	Via delle Sette Chiese, 243	41.859629	12.501447
1107	SC2	8	Internaz. Montessori Nerina Noè	Via Viggiano, 78	41.831418	12.521738
1117	SC2	8	San Paolo	Viale di S. Paolo, 16	41.858145	12.473897
1124	SC2	8	Primaria Padre Lais	Via Padre Lais, 9	41.829318	12.486966
1130	SC2	8	Primaria Tempesta	Via Salvatore Pincherle, 140	41.852764	12.469431
1193	SC2	8	Primaria "Alonzi"	Via Valignano ,54	41.865451	12.494343
1207	SC2	8	Primaria Raimondi	Viale Carlo Tommaso Odescalchi, 71	41.854398	12.50015
1210	SC2	8	Primaria "Enzo Ferrari"	Via Erminio Spalla, 36	41.832603	12.513442
1224	SC2	8	Primaria Largo Leonardo da Vinci	Largo Leonardo da Vinci, 19	41.857178	12.480065

Id	Cod	Mn	Nome	Indirizzo	LAT	LON
1241	SC2	8	Primaria "Battisti"	Pazza Damiano Sauli, 1	41.861558	12.488693
1258	SC2	8	Primaria Malaspina	Via Antonino Pio, 84	41.851933	12.483282
1291	SC2	8	Primaria Croce	via Benedetto Croce, 48	41.840643	12.482701
1345	SC2	8	Primaria Tintoretto	Via del Castagno, 175	41.835427	12.489084
1353	SC2	8	Primaria Tre Fontane	Via del Tintoretto, 371	41.833801	12.493963
1397	SC2	8	Primaria Berto	via Giuseppe Berto, 160	41.841024	12.493063
1421	SC2	8	Primaria "D'Antona-Biagi"	Via di Grotta Perfetta, 615	41.833369	12.514416
1422	SC2	8	Primaria "Europa"	Via di Grotta Perfetta, 524	41.837707	12.507614
1436	SC2	8	Primaria "M. Poggiali - Via Leonori"	Via Aristide Leonori, 74	41.847879	12.489664
1486	SC2	8	Primaria Principe di Piemonte	Via Ostiense, 263/C	41.857578	12.478157
983	SC2	9	Highlands Institute	Viale della Scultura, 15	41.83129	12.479036
1012	SC2	9	Santa Chiara	Via Caterina Troiani, 90	41.811517	12.448668
1066	SC2	9	Veritas	Via Laurentina, 1800	41.728417	12.506751
1073	SC2	9	M. Massimo	Via Massimiliano Massimo, 7	41.830087	12.45801
1075	SC2	9	Divina Provvidenza	Via Matteo Bartoli, 255	41.819026	12.494114
1119	SC2	9	Sant'Anna	Viale Guglielmo Marconi, 700	41.846475	12.475638
1120	SC2	9	San Francesco D'Assisi	Viale Ss. Pietro e Paolo, 8	41.832908	12.459396
1143	SC2	9	Primaria Renzi/Renzini	Via Paolo Renzi, 47	41.785318	12.442908
1161	SC2	9	Primaria Santi Savarino	Via Santi Savarino, 16	41.774618	12.437286
1209	SC2	9	Primaria G. Pallavicini	Via Don Pasquino Borghi, 165	41.810315	12.444474
1222	SC2	9	Primaria Ferratella - Buzzati	Largo Dino Buzzati, 15	41.81679	12.474281
1223	SC2	9	Primaria "Geronimo Stilton"	Largo F. Bignotti, 11	41.802023	12.426606
1234	SC2	9	Primaria Boltar	Piazza Lodovico Cerva, 45	41.817553	12.488562
1251	SC2	9	Primaria Via dell'Elettronica	Via dell'Elettronica, 3	41.833453	12.464848
1256	SC2	9	Primaria "Capelli"	Via Alfredo Capelli, 22/24	41.788258	12.492049
1257	SC2	9	Primaria Papillo	Via A. Moravia, 401	41.801431	12.472525
1273	SC2	9	Primaria Millevoi	Via Andrea Millevoi, 800	41.81675	12.521787
1280	SC2	9	Primaria Castel di Leva	Via Ardeatina, 1274	41.772665	12.550518
1287	SC2	9	Primaria Avolio	Via Carlo Avolio, 91	41.789912	12.443248
1301	SC2	9	Primaria "De Finetti"	Via Bruno de Finetti, 170/B	41.791542	12.483272
1308	SC2	9	Primaria Ada Tagliacozzo	Via Carlo Emilio Gadda, 80	41.810784	12.474557
1325	SC2	9	Primaria Via Cina	Via Cina, 4	41.815991	12.436784
1328	SC2	9	Primaria "Rosalba Carriera"	Via O. Console, 80	41.780466	12.436726
1340	SC2	9	Primaria Tosi	Via dei Corazzieri, 110	41.824008	12.484361
1387	SC2	9	Primaria Fiume Giallo	Via Fiume Giallo, 45	41.80933	12.428586
1394	SC2	9	Primaria Frignani	Via Giovanni Frignani, 97	41.790325	12.448559
1427	SC2	9	Primaria - Torsiello	Via Italo Torsiello, 57	41.769171	12.474881
1433	SC2	9	Primaria A. Gramsci	Via Laurentina, 710	41.817012	12.482914
1451	SC2	9	Primaria Giovanni Guareschi	Via Marzabotto, 12	41.793816	12.40368
1483	SC2	9	Primaria "Orsa Maggiore"	Via dell'Orsa Maggiore, 112	41.813146	12.444201

Id	Cod	Mn	Nome	Indirizzo	LAT	LON
2149	SC2	9	Primaria Vigna Murata	Via Vincenzo Drago, 108	41.820796	12.506369
2151	SC2	9	Primaria - Vallerano	Via Buster Keaton, snc	41.786716	12.474564
2155	SC2	9	Primaria Via Leone	Via Leone, 3	41.821587	12.454473
2215	SC2	9	Primaria Bonelli	Largo A. Albacini, 16	41.7959	12.42874
969	SC2	10	Giovanni Paolo II	Corso Duca di Genova, 157	41.734077	12.270624
972	SC2	10	S. Vincenzo Pallotti	Lungomare Paolo Toscanelli, 140	41.730454	12.274583
980	SC2	10	Così per Gioco	Via di Macchia Saponara, 247	41.758659	12.364739
981	SC2	10	L'Aurora	Via Tommaso Traetta, 68	41.752082	12.385801
986	SC2	10	Ostia International School	Via Andrea Corsali, 10	41.718065	12.313825
1004	SC2	10	Presentazione di Maria Santissima	Via Capo delle Armi, 7	41.740413	12.286098
1029	SC2	10	G. Aldobrandini	Via del Castello, 14	41.761153	12.300838
1086	SC2	10	Stella Maris	Via Pietro Da Mazzara, 13	41.783911	12.365745
1114	SC2	10	Sant'Elisabetta	Viale dei Promontori, 53	41.739309	12.286745
1115	SC2	10	Alfonso Maria Fusco	Viale dei Romagnoli, 1873	41.7798	12.35052
1116	SC2	10	Bambin Gesù	Viale di Castel Porziano, 316	41.732441	12.352471
1128	SC2	10	Primaria Malafede 2	Via Piero Gherardi, 39	41.78784	12.391676
1131	SC2	10	Primaria "Pirgotele"	Via Pirgotele, 20	41.755429	12.353634
1180	SC2	10	Primaria Piero Della Francesca	Via Orazio Amato, 65	41.776724	12.360815
1208	SC2	10	Primaria Viale di Castel Porziano 1	Viale di Castel Porziano, 512	41.738118	12.375101
1212	SC2	10	Primaria Viale Ruspoli, 80	Viale Alessandro Ruspoli, 80	41.786253	12.345242
1216	SC2	10	Primaria Garrone	Corso Duca di Genova, 137	41.733327	12.273011
1219	SC2	10	Primaria "Aristotele"	Largo Aristotele, 41	41.748614	12.333317
1249	SC2	10	Primaria Viale di Castel Porziano 2	Viale di Castel Porziano, 514	41.738118	12.375101
1302	SC2	10	Primaria Mario Calderini	Via Costantino Beschi, 12	41.784768	12.36623
1320	SC2	10	Primaria Segurana	Via C. Segurana, 2/3	41.728312	12.297265
1321	SC2	10	Primaria Via Catrani	Via Andrea Catrani, 55	41.783818	12.35211
1324	SC2	10	Primaria "Cilea"	Via Cilea, 269	41.749199	12.374825
1362	SC2	10	Primaria Quinqueremi	Via delle Quinqueremi, 19	41.724236	12.293914
1363	SC2	10	Primaria Marini	Via delle Saline, 4	41.760942	12.302036
1364	SC2	10	Primaria Amendola	Via dell'Idroscalo, 82	41.739319	12.257976
1367	SC2	10	Primaria Marco Ulpio Traiano	Via di Dragone, 451	41.788164	12.328519
1375	SC2	10	Primaria "Via Euripide "	Via Euripide, 15	41.768581	12.370757
1395	SC2	10	Primaria	Via Achille Funi, 81	41.774246	12.348911
1404	SC2	10	Primaria R. La Crociera	Via Egidio Garra, 40	41.789111	12.378728
1410	SC2	10	Primaria Malafede	Via Giorgio De Lullo, 98/110	41.785659	12.394397
1447	SC2	10	Primaria Mar dei Caraibi	Via Mar dei Caraibi 30	41.730529	12.302655
1482	SC2	10	Primaria Via Orioli	Via Francesco Orioli, 34	41.769826	12.305676
1485	SC2	10	Primaria "Via Ghiglia"	Via Oscar Ghiglia, 266/268	41.776123	12.375228
2154	SC2	10	Primaria Piero Della Francesca	Via Telemaco Signorini, 78	41.777088	12.360815

Id	Cod	Mn	Nome	Indirizzo	LAT	LON
2179	SC2	10	Primaria Acquarossa	Largo delle Marianne, 9	41.742261	12.278149
2182	SC2	10	Primaria Via Bedollo	Via Bedollo, 320	41.732	12.357092
2199	SC2	10	Primaria R. La Crociera	Via Guido Biagi, 47	41.788464	12.378395
2216	SC2	10	Primaria "Antonio Vivaldi"	Via Capo dell'Argentiera, 80	41.743743	12.287486
990	SC2	11	Figlie Nostra Signora del Sacro Cuore	Via Alessandro Brisse, 22	41.861687	12.455809
1032	SC2	11	Sacri Cuori	Via del Trullo, 372	41.842097	12.436802
1042	SC2	11	Suore Oblate al Divino Amore	Via delle Vigne, 75	41.838124	12.42219
1043	SC2	11	San Giovanni Battista De La Salle	Via dell'Imbrecciato, 181	41.846138	12.448179
1125	SC2	11	Primaria "G. Pascoli"	Via dei Papareschi, 22/A	41.870135	12.469398
1135	SC2	11	Primaria Ponte Galeria	Via Portuense, 1491	41.817426	12.344555
1136	SC2	11	Primaria "Gigi Proietti"	Via Portuense, 745	41.850041	12.426855
1154	SC2	11	Primaria Graziosi	via S. Pantaleo Campano, 41	41.850441	12.438057
1175	SC2	11	Primaria Via Solidati Tiburzi	Via Solidati Tiburzi, 2	41.857154	12.451514
1259	SC2	11	Primaria Via Ressi	Via A. Ressi, 50	41.846008	12.422631
1294	SC2	11	Primaria "Vincenzo Cuoco"	Via Pietro Blaserna, 47	41.865733	12.470973
1314	SC2	11	Primaria Placido Martini	Via Casetta Mattei, 269	41.86038	12.419286
1334	SC2	11	Primaria "RenatoGuttuso"	Via Alessandro Cruto, 41	41.862159	12.465624
1335	SC2	11	Primaria Capponi	Via Cutigliano, 82	41.848418	12.461453
1337	SC2	11	Primaria Sciascia	Via D. Lupatelli, 1	41.851406	12.454185
1396	SC2	11	Primaria Vaccari	Via G. Astolfi, 110	41.861706	12.458784
1420	SC2	11	Primaria Pirandello	Via Greve, 105	41.841061	12.456263
1426	SC2	11	Primaria Ribotti	Via I. Ribotti, 71	41.852325	12.44942
1448	SC2	11	Primaria "Giorgio Perlasca"	Via Marco Tullio Zanzucchi, 21	41.84179	12.442904
1452	SC2	11	Primaria "Carlo Collodi"	Via Massa Marittima, 1	41.842568	12.437524
1455	SC2	11	Primaria "Marino Mazzacurati"	Via Mazzacurati, 90	41.851191	12.413997
1464	SC2	11	Primaria "Arvalia"	Via Monte delle Capre, 39	41.84493	12.430254
1480	SC2	11	Primaria "Magliana"	Via Oratorio Damasiano, 20	41.836815	12.428486
987	SC2	12	Mater Carmeli	Via Antonio Bennicelli, 69/71	41.875088	12.442267
988	SC2	12	Sant'Ivo	Via Arturo Colautti, 9	41.880991	12.459551
1020	SC2	12	Figlie di San Giuseppe	Via degli Estensi, 133	41.873206	12.419368
1021	SC2	12	Maria Teresa Scrolli	Via dei Baglioni, 12	41.87943	12.425415
1022	SC2	12	Sacra Famiglia "G. Salvadori"	Via dei Carraresi, 1/3	41.88339	12.423534
1027	SC2	12	San Giuseppe Casaletto	Via del Casaletto, 260	41.868428	12.438525
1028	SC2	12	Arcobaleno	Via del Casaletto, 580	41.854085	12.437462
1069	SC2	12	Anna Micheli	Via Ludovica Albertoni, 41	41.878554	12.443915
1087	SC2	12	S. Francesco Di Sales	Via Portuense, 520	41.858223	12.447849
1106	SC2	12	Madre Margherita Lenzi	Via Vincenzo Monti, 2	41.874486	12.463275
1112	SC2	12	S. Gaetano	Viale di Trastevere, 251	41.875976	12.465984
1118	SC2	12	Divino Amore	Viale di Villa Pamphili, 3	41.884783	12.456348

Id	Cod	Mn	Nome	Indirizzo	LAT	LON
1185	SC2	12	Primaria Angelo Celli	Via dei Torriani, 44	41.885441	12.419967
1225	SC2	12	Primaria "Guglielmo Oberdan"	Largo Ravizza, 2	41.872349	12.450319
1229	SC2	12	Primaria "Forlanini"	Piazza Carlo Forlanini, 8	41.866789	12.448996
1269	SC2	12	Primaria "Lola Di Stefano"	Via A. Crivelli, 24	41.868125	12.445092
1289	SC2	12	Primaria "F. Crispi"	Via Anton Giulio Barrili, 13	41.87676	12.460366
1299	SC2	12	Primaria Buon Pastore	Via di Bravetta, 336	41.87835	12.426498
1316	SC2	12	Primaria "V.H. Girolami"	Via C. Manassei, 60	41.86612	12.442565
1355	SC2	12	Primaria Ildebrando Pizzetti	Via della Pisana, 168	41.880696	12.417129
1356	SC2	12	Primaria Emanuela Loi	Via della Pisana, 357	41.870178	12.412771
1370	SC2	12	Primaria "Giorgio Francesci"	Via Donna Olimpia, 45	41.87719	12.45325
1380	SC2	12	Primaria "Rio de Janeiro"	Via F. Valagussa, 28	41.858633	12.445234
1425	SC2	12	Primaria Ildebrando della Giovanna	Via Ildebrando della Giovanna, 125	41.875154	12.344046
1471	SC2	12	Primaria "Cesana"	Via N. Paraboni, 7	41.879726	12.4678
2218	SC2	12	Primaria Sanzio	Largo Vallauri, snc	41.85757	12.438455
998	SC2	13	Antonio Rosmini	Via Aurelia, 773	41.890001	12.412165
1000	SC2	13	Maria Tecla Relucenti	Via Cosimo Tornabuoni, 12	41.90408	12.392157
1026	SC2	13	S. Giovanni Battista	Via del Casale di S. Pio V, 11	41.890927	12.434683
1046	SC2	13	S. Maria di Lourdes	Via di Selva Candida, 30	41.922861	12.375417
1047	SC2	13	Nostra Signora di Lourdes	Via Domenico Tardini, 26	41.902262	12.426512
1049	SC2	13	Rosa Zangara	Via Enrico De Ossò, 75	41.898745	12.412513
1050	SC2	13	Don Baldo	Via Filippo Ermini, 10	41.899195	12.436393
1057	SC2	13	San Giovanni Battista De La Salle	Via Giambattista Pagano, 71	41.900675	12.42254
1061	SC2	13	Sacro Cuore	Via Gregorio XI, 26	41.901915	12.420542
1064	SC2	13	S. Teresa del Bambin Gesù	Via Ilario Alibrandi, 23	41.897304	12.418599
1070	SC2	13	Ss. Trinità	Via della Madonna del Riposo, 67	41.896781	12.43381
1084	SC2	13	Oasi Madre Serafina	Via di Pantan Monastero, 35	41.923024	12.361763
1093	SC2	13	Elena Guerra	Via Silvestro II, 24	41.906231	12.422369
1156	SC2	13	Primaria 2 Ottobre 1870	Via S. Maria delle Fornaci, 3	41.897824	12.455663
1174	SC2	13	Primaria Baldi	Via Sisto IV, 76	41.910235	12.420225
1176	SC2	13	Primaria "Papa Wojtyla"	Via Soriso, 41	41.902163	12.408617
1215	SC2	13	Primaria Forte Braschi	Via del Forte Braschi	41.913475	12.420243
1226	SC2	13	Primaria Vittorio Alfieri	Largo San Pio V, 21	41.896167	12.43181
1239	SC2	13	Primaria San Francesco d'Assisi	P.zza Borgoncini Duca, 5	41.894296	12.449436
1296	SC2	13	Primaria Tenuta San Mario	Via di Boccea, 1395	41.955372	12.312678
1307	SC2	13	Primaria Clementina Perone	Via Cardinale Oreglia, 48	41.904103	12.423841
1311	SC2	13	Primaria Pantan Monastero	Via del Casale Pantanelle, 15	41.907102	12.347001
1312	SC2	13	Primaria "Via Casalotti 259"	Via Casalotti, 259	41.914259	12.364488
1313	SC2	13	Primaria "Via Casalotti 85"	Via Casalotti, 85	41.916092	12.372874
1331	SC2	13	Primaria Via Cornelia	Via Cornelia, 43	41.908956	12.397301

Id	Cod	Mn	Nome	Indirizzo	LAT	LON
1332	SC2	13	Primaria "C. Evangelisti"	Via Cornelia, 73	41.907749	12.395785
1336	SC2	13	Primaria Ilaria Alpi	Via Decio Azzolino, 33	41.915747	12.404966
1366	SC2	13	Primaria Porcareccia	Via Boccea, 590	41.918704	12.377806
1371	SC2	13	Primaria "E. Bondi"	Via E. Bondi, 83	41.902584	12.388372
1403	SC2	13	Primaria Castel di Guido	Via Sodini, 27	41.902436	12.28575
1438	SC2	13	Primaria "XXI Aprile"	Via Luca Passi, 57	41.895289	12.411076
1446	SC2	13	Primaria Via Manetti	Via Manetti, 6	41.900506	12.440843
1450	SC2	13	Primaria Corrado Alvaro	Via Marvasi, 11	41.890498	12.410835
1481	SC2	13	Primaria Via Orbassano	Via Orbassano, 69	41.916277	12.386347
985	SC2	14	Maestre Pie dell'Addolorata	Via Augusto Tebaldi, 20	41.931156	12.417527
1014	SC2	14	Piccole Ancelle	Via Cecilio Stazio, 35	41.922233	12.444055
1023	SC2	14	Sacri Cuori	Via dei Casali di Torrevecchia, 4	41.920733	12.409087
1033	SC2	14	S. Antonio	Via della Balduina, 296	41.926657	12.440965
1036	SC2	14	San Paolo	Via dell'Assunzione, 2	41.913581	12.414774
1037	SC2	14	Rudolf Steiner	Via delle Benedettine, 10	41.94577	12.428582
1038	SC2	14	S. Antonio	Via delle Benedettine, 36	41.947575	12.43041
1039	SC2	14	Celestina Donati	Via delle Calasanziane, 6	41.918695	12.421464
1044	SC2	14	Madre Teresa Quaranta	Via di Casal del Marmo, 229	41.956214	12.403769
1054	SC2	14	Sacro Cuore	Via Giannina Milli, 3	41.943171	12.421518
1076	SC2	14	Virginia Centurione Bracelli	Via Mattia Battistini, 256	41.916915	12.418568
1088	SC2	14	Suore Immacolatine	Via Quintiliano, 4	41.913827	12.444642
1096	SC2	14	Sacro Cuore	Via della Tenuta di S. Agata, 1	41.937893	12.428757
1098	SC2	14	Maria Montessori	Viale Tito Livio, 23A	41.915026	12.44416
1103	SC2	14	Card. Marcantonio Barbarigo	Via Trevignano Romano, 12	41.9649	12.406178
1113	SC2	14	San Giuseppe Calasanzio	Viale Cortina d'Ampezzo, 256	41.942981	12.43884
1155	SC2	14	Primaria "S.C. Donati"	Via Suor Celestina Donati, 110	41.923494	12.422421
1181	SC2	14	Primaria Sordi	Via Taggia, 70	41.930581	12.421732
1186	SC2	14	Primaria Trionfale	Via Trionfale, 7333	41.935768	12.436241
1187	SC2	14	Primaria Tragliata	Via Tulliana, 49	41.974932	12.254916
1278	SC2	14	Primaria "Via Appino"	Via Appiano, 15	41.913118	12.440623
1282	SC2	14	Primaria "Sant'Andrea"	Via Ascrea, 24	41.966525	12.41109
1283	SC2	14	Primaria "Via Ascrea"	Via Ascrea, 26	41.966543	12.411249
1286	SC2	14	Primaria Assarotti	Via Assarotti, 13	41.941444	12.422891
1290	SC2	14	Primaria "M.G. Amici e E.F. Di Meglio"	Via Bellingeri, 2	41.936096	12.422095
1310	SC2	14	Primaria "Via Casal del Marmo 212"	Via Casal del Marmo, 212	41.953866	12.400363
1322	SC2	14	Primaria S. Nicolall	Via Ceva, 248	41.973952	12.352076
1323	SC2	14	Primaria Monte Arsiccio	Via Domenico Ciampoli, 21	41.957444	12.41389
1368	SC2	14	Primaria Cesare Pavese	Via di Torrevecchia, 793	41.919322	12.409668
1376	SC2	14	Primaria Cerboni - 25 Aprile	Via Federico Borromeo, 53	41.917605	12.414997

Id	Cod	Mn	Nome	Indirizzo	LAT	LON
1398	SC2	14	Primaria C. Nobili	Via Giancarlo Bitossi, 5	41.926335	12.439956
1415	SC2	14	Primaria Besso	Via Giuseppe Mazzatinti, 15	41.958248	12.409644
1416	SC2	14	Primaria Bertolotti	Via Giuseppe Mazzatinti, 37	41.958248	12.409644
1418	SC2	14	Primaria Taverna	Via Taverna, 95	41.939605	12.428399
1445	SC2	14	Primaria Maglione	Via Maglione, 15	41.923136	12.415599
1487	SC2	14	Primaria Maffi	Via Pietro Maffi, 45	41.923055	12.417458
2181	SC2	14	Primaria Andersen	Via del Podere Trieste, 20	41.924206	12.401118
2229	SC2	14	Primaria "SS. Audiface ed Abacuc"	Via Santi Audiface ed Abacuc, 41	41.951274	12.375613
1010	SC2	15	S. Gabriele	Via Cassia, 16	41.938655	12.466105
1011	SC2	15	S.S. Vergine	Via Cassia, 735	41.965194	12.443167
1016	SC2	15	Sacro Cuore di Gesù	Via dei Colli della Farnesina, 140	41.941138	12.457588
1034	SC2	15	San Gabriele	Via della Giustiniana, 1200	41.984057	12.416966
1053	SC2	15	Gesù e Maria	Via Flaminia, 631	41.945074	12.472525
1062	SC2	15	Asisium	Via di Grottarossa, 301	41.974244	12.449873
1091	SC2	15	S. Giovanni Elisabetta	Via S. Giovanna Elisabetta, 69	41.962329	12.455373
1159	SC2	15	Primaria San Godenzo	Via San Godenzo, 200	41.960769	12.452861
1172	SC2	15	Primaria Angelini	Via Sforzini, 40	42.070614	12.339184
1178	SC2	15	Primaria Prima Porta	Via della Stazione di Prima Porta, 16	42.000459	12.492392
1195	SC2	15	Primaria Grottarossa	Via di Valle Vescovo, 25	41.963794	12.486569
1197	SC2	15	Primaria Vallombrosa	Via Vallombrosa, 31	41.950783	12.442868
1200	SC2	15	Primaria Vibio Mariano	Via Vibio Mariano, 105	41.968067	12.447958
1204	SC2	15	Primaria Zandonai	Via Riccardo Zandonai, 118	41.947057	12.453672
1217	SC2	15	Primaria Giovanni Soglian	Largo Cesare Vico Lodovici, 9	42.022662	12.373862
1220	SC2	15	Primaria Largo Castelseprio 9	Largo Castelseprio, 9	41.991399	12.479633
1260	SC2	15	Primaria Ferrante Aporti	Via Antonio Serra, 91	41.941363	12.473888
1267	SC2	15	Primaria Sesto Miglio	Via al Sesto Miglio, 78	41.96964	12.443643
1275	SC2	15	Primaria Osteria Nuova	Via Anguillarese, 171	42.039454	12.308288
1288	SC2	15	Primaria G. Giusti	Via Baccano, 10	41.996635	12.492914
1300	SC2	15	Primaria Via Brembio	Via Brembio, 83	41.995016	12.487799
1317	SC2	15	Primaria Tomasetti	Via Cassia, 1690	42.003786	12.381683
1327	SC2	15	Primaria Via Concesio	Via Concesio, 2	42.002229	12.486079
1393	SC2	15	Primaria Parco di Veio	Via Fosso del Fontaniletto, 29/B	41.973832	12.438027
1401	SC2	15	Primaria "La Giustiniana"	Via Giuseppe Silla, 3	41.983532	12.411792
1408	SC2	15	Primaria Malvano	Via Giacomo Malvano, 20	41.939698	12.46489
1412	SC2	15	Primaria Edoardo Amaldi 2	Via Giuseppe Adami, 34	42.012631	12.37474
1428	SC2	15	Primaria Isola Farnese	Via Isola Farnese, 233	42.019132	12.393861
1458	SC2	15	Primaria Mengotti	Via Francesco Mengotti, 24	41.943846	12.466619

Tab. 18: SC3 Scuole Secondarie di primo grado (Medie)

Id	Cod	Mn	Nome	Indirizzo	LAT	LON
1488	SC3	1	Scuola A. Sacerdoti - Ebraica	Via del Portico d'Ottavia, 73	41.89305	12.476959
1489	SC3	1	Teresa Spinelli	Piazza Mastai, 16	41.887128	12.473205
1490	SC3	1	Sant'Apollinare	Viale Vaticano, 42B	41.902506	12.44663
1491	SC3	1	S. Sisto Vecchio	Via Druso, 2	41.880879	12.496867
1492	SC3	1	S. Maria	Viale Manzoni, 5	41.88973	12.504948
1493	SC3	1	Cor Jesu	Via Germano Sommeiller, 38	41.88914	12.512792
1494	SC3	1	Filglie di N.S. al Monte Calvario	Via San Quintino, 4	41.890097	12.508165
1495	SC3	1	Puerorum	Via del Monte della Farina, 64	41.895727	12.474928
1496	SC3	1	Sacro Cuore	Piazza della Trinità dei Monti, 3	41.906324	12.48338
1497	SC3	1	S. Giuseppe De Merode	Via di S. Sebastianello, 3	41.906754	12.482027
1498	SC3	1	Nazareth	Via Cola di Rienzo, 140	41.907933	12.465547
1499	SC3	1	Pio IX Pontificia	Via dei Cavalieri del Santo Sepolcro, 1	41.901809	12.460546
1500	SC3	1	Pio IX Pontificia	Via di S. Prisca, 8	41.883065	12.483389
1577	SC3	1	Secondaria Conv. Naz. Vittorio Emanuele II	Piazza Monte Grappa, 5	41.919172	12.469308
1605	SC3	1	Secondaria di I grado "G. Mazzini"	Via delle Carine, 2	41.892579	12.49101
1612	SC3	1	Secondaria di I grado "Virgilio"	Via Giulia, 25	41.896308	12.467995
1615	SC3	1	Secondaria di I grado L. Ariosto	Via Luigi Rizzo, 1	41.909818	12.44731
1620	SC3	1	Secondaria di I grado "Palazzo Ceva"	Via IV Novembre, 95	41.896095	12.485572
1639	SC3	1	Secondaria di I grado G.G. Belli	Via Antonio Mordini, 19	41.913644	12.463312
1649	SC3	1	Secondaria di I grado Ruggero Bonghi	Via Bonghi, 30	41.890497	12.500576
1656	SC3	1	Secondaria di I grado Dante Alighieri	Via Cassiodoro, 2/A	41.906311	12.467463
1701	SC3	1	Secondaria di I grado "U Foscolo"	Via Madonna dell'Orto, 2	41.886455	12.475544
1720	SC3	1	Secondaria di I grado "Buonarroti"	Via Puglie, 31	41.910135	12.495379
1745	SC3	1	Secondaria di I grado Carlo Cattaneo	Via Nicola Zabaglia, 27/A	41.876919	12.476455
2170	SC3	1	Secondaria di I grado Daniele Manin	Via dell'Olmata, 6	41.896572	12.497928
2173	SC3	1	Secondaria di I grado "Sant'Agata de' Goti"	Via Sant'Agata dei Goti, 19	41.895757	12.489238
2236	SC3	1	Secondaria di I grado Dante Alighieri	Via Camozzi, 6-8	41.912439	12.458714
1501	SC3	2	Petranova International Institute	Via Pavia, 23	41.908287	12.517261
1502	SC3	2	Iunior International Institute	Via Giovanni Battista De Rossi, 48	41.917862	12.51921
1503	SC3	2	S. Orsola	Via Livorno, 50	41.915467	12.524216
1504	SC3	2	Marymount	Via Nomentana, 355	41.923382	12.519801
1505	SC3	2	Villa Flaminia	Viale del Vignola, 56	41.925484	12.466513
1506	SC3	2	Rossello	Via Flaminia, 353	41.92922	12.468607

Id	Cod	Mn	Nome	Indirizzo	LAT	LON
1507	SC3	2	S. Giuliana Falconieri	Via Guidubaldo Del Monte, 17	41.927448	12.479682
1508	SC3	2	San Leone Magno	Piazza di S. Costanza, 2	41.921508	12.516168
1509	SC3	2	Maria Ausiliatrice	Via Dalmazia, 12	41.915959	12.506947
1510	SC3	2	S. Giovanni Evangelista	Via Livorno, 91	41.917124	12.526729
1511	SC3	2	Cristo Re	Via Acherusio, 71	41.927035	12.513274
1581	SC3	2	Scuola Secondaria di I grado "J.J. Winckelmann"	Piazza Winckelmann, 20	41.921493	12.523027
1624	SC3	2	Secondaria di I grado Settembrini	Via Sebenico, 1	41.918397	12.506536
1627	SC3	2	Secondaria di I grado G. Borsi	Via Tiburtina Antica, 25	41.897577	12.511767
1628	SC3	2	Secondaria di I grado Ippolito Nievo	Via Boccioni, 12	41.927354	12.487007
1689	SC3	2	Secondaria di I grado Giudo Alessi	Via Flaminia, 225	41.923034	12.47101
1691	SC3	2	Secondaria di I grado Falcone e Borsellino	Via Giovanni da Procida, 16	41.913447	12.525228
1717	SC3	2	Secondaria di I grado Giuseppe Sinopoli	Via Pietro Mascagni, 172	41.936438	12.519203
1727	SC3	2	Secondaria di I grado	Via Salaria, 159	41.917094	12.496674
1744	SC3	2	Secondaria di I grado Esopo	Via Volsinio, 23	41.924473	12.509948
2172	SC3	2	Secondaria di I grado "Charlie Chaplin"	Piazza Ruggero di Sicilia, 2	41.911607	12.522074
2201	SC3	2	Secondaria di I grado Guglielmina Ronconi	Via P.A. Micheli, 21	41.922603	12.482651
2202	SC3	2	Secondaria di I grado S. Maria Goretti	Via Santa Maria Goretti, 43	41.931481	12.520251
2204	SC3	2	Secondaria di I grado	Via Novara, 22	41.914817	12.506395
1512	SC3	3	Suore Orsoline di Somasca	Via del Gran Paradiso, 31	41.947775	12.528046
1513	SC3	3	Gauss	Via della Bufalotta, 556	41.959727	12.546927
1572	SC3	3	Secondaria di I grado "Largo Monte San Giusto"	Largo Monte San Giusto, 16	41.983525	12.511915
1575	SC3	3	Secondaria di I grado "G.B. Vico"	Pazza Filattiera, 84	41.957939	12.518092
1576	SC3	3	Secondaria di I grado "Ettore Majorana"	Piazza Minucciano, 33	41.953002	12.514487
1579	SC3	3	Secondaria I grado "Piazza Monte Baldo"	Pazza Monte Baldo, 2	41.937289	12.534055
1594	SC3	3	Secondaria di I grado "R. Fucini"	Via Corrado Alvaro, 25	41.947759	12.552954
1595	SC3	3	Secondaria di I grado "Pietro Verri"	Via Costantino Perazzi, 30	41.956407	12.525855
1631	SC3	3	Secondaria di I grado Jaime Pintor	Via J. Pintor, 6	41.949072	12.543583
1657	SC3	3	Secondaria di I grado Cecco Angiolieri	Via Cecco Angiolieri, 15	41.945292	12.54408
1676	SC3	3	Secondaria di I grado "Gino Bartali"	Via di Settebagni, 281	41.966798	12.546613
1723	SC3	3	Secondaria di I grado "Nobel"	Via Rio nell'Elba 145	41.9702	12.515941
1740	SC3	3	Secondaria I grado "Cesare Piva"	Via Val di Lanzo, 187	41.945132	12.521567

Id	Cod	Mn	Nome	Indirizzo	LAT	LON
1746	SC3	3	Secondaria di I grado "Viale Adriatico"	Viale Adriatico, 140	41.942393	12.537049
2152	SC3	3	Secondaria di I grado "Foscari"	Via Piero Foscari, 61	41.951226	12.520345
2166	SC3	3	Scuola secondaria di I grado Giulietta Masina	Via Giuseppe De Santis, 33	41.965893	12.537986
2167	SC3	3	Secondaria di I grado "Giuseppe Ungaretti"	Via dello Scalo di Settebagni, 45	42.006568	12.520755
2169	SC3	3	Secondaria di I grado Monte Ruggero	Via Monte Ruggero, 39	41.947649	12.530547
2205	SC3	3	Secondaria I grado "Via Valdarno"	Via Valdarno, 10	41.933955	12.524435
2206	SC3	3	Secondaria di I grado A. Toscanini	Via Flavio Andò, 15	41.966551	12.521354
1514	SC3	4		Via Nomentana, 954	41.944522	12.561061
1574	SC3	4	Secondaria di I grado "Piazzale Hegel"	Piazzale Hegel, 10	41.937401	12.560674
1578	SC3	4	Secondaria di I grado "Alberto Sordi"	Piazza Gola, 61	41.933659	12.549361
1596	SC3	4	Secondaria di I grado "E. Montale"	Via Casal Bianco, 140	41.941584	12.62872
1632	SC3	4	Secondaria di I grado "Angelica Balabanoff"	Via A. Balabanoff, 62	41.916084	12.573627
1634	SC3	4	Secondaria di I grado statale "Federico Fellini"	Via Belfiore del Chienti, 24	41.943656	12.575253
1683	SC3	4	Scuola Secondaria di I grado S. Quaranta	Via F. Fiorentini, 44	41.909138	12.555573
1724	SC3	4	Secondaria di I grado "Via Rivisondoli 39"	Via Rivisondoli, 39	41.922699	12.572854
1735	SC3	4	Secondaria di I grado "Via Tedeschi"	Via Achille Tedeschi, 85	41.913751	12.537054
1736	SC3	4	Secondaria di I grado Via T. Buazzelli	Via Tino Buazzelli, 120	41.940477	12.56666
1749	SC3	4	Secondaria di I Grado " Via F. Santi"	Viale F. Santi, 81	41.912953	12.567841
2171	SC3	4	Secondaria di I grado di Via G. Scalarini	Via Giuseppe Scalarini, 25	41.90859	12.56856
2174	SC3	4	Secondaria di I grado "Di Consiglio"	via Corropoli, 119	41.931161	12.648729
2207	SC3	4	Secondaria di I grado "Lucio Tommaso Radice"	Via Casal Bertone, 91	41.896731	12.531587
2208	SC3	4	Secondaria di I grado Corinaldo	Via Corinaldo, 41	41.937803	12.585301
2226	SC3	4	Secondaria I grado Via Poppea Sabina	Via Ratto delle Sabine, 3	41.94611	12.601428
2235	SC3	4	Secondaria di I grado Casal Bertone	Via Cipriano Facchinetti, 42	41.907455	12.547707
1515	SC3	5	Madonna della Neve	Via di Tor Sapienza, 34	41.902876	12.59003
1516	SC3	5	Cabrini	Via Anagni, 1	41.890136	12.556261
1517	SC3	5	Filippo Smaldone	Via Tor de' Schiavi, 404	41.893991	12.559598
1518	SC3	5	Maria Immacolata	Via Tor de' Schiavi, 150	41.881763	12.563546
1519	SC3	5	San Benedetto	Via Tor de' Schiavi, 116	41.879272	12.564035
1520	SC3	5	Pio XII	Via Casilina, 767	41.876034	12.556015

Id	Cod	Mn	Nome	Indirizzo	LAT	LON
1521	SC3	5	Sacro Cuore Sorelle Della Misericordia	Via Alberto da Giussano, 89	41.889907	12.534775
1522	SC3	5	Cavanis	Via Casilina, 600	41.877616	12.548873
1568	SC3	5	Secondaria di I grado "Ferruccio Parri"	Largo A Chieriegatti, 10	41.887674	12.588491
1583	SC3	5	Secondaria di I grado Dignano d'Istria	via Dignano d'Istria, 105	41.89641	12.549609
1587	SC3	5	Secondaria di I grado Torre Annunziata	Via Torre Annunziata, 12	41.890712	12.548555
1614	SC3	5	Secondaria di I Grado "G.B. Piranesi"	Via Luchino del Verme, 109	41.888783	12.53958
1645	SC3	5	Secondaria di I grado "Giuseppe Tonilo"	Via Anagni, 46	41.889885	12.55626
1662	SC3	5	Secondaria di I grado "Salvo D'Acquisto"	Via Collatina, 286	41.904133	12.592337
1664	SC3	5	Secondaria di I grado "San Benedetto"	Via dei Sesami, 20	41.88359	12.571988
1666	SC3	5	Secondaria di I grado	via del Pigneto, 301	41.886065	12.536842
1668	SC3	5	Secondaria di I grado "Michele Fioravanti"	Via Delia, 46	41.916081	12.611034
1684	SC3	5	Secondaria di I grado Lodovico Pavoni	Via Laparelli, 60	41.879864	12.539503
1693	SC3	5	Secondaria di I grado Giovanni Verga	Via G. Gussone, 5	41.892211	12.563205
1699	SC3	5	Secondaria di I grado "Fedro"	Via Luca Ghini, 58	41.876542	12.580734
1714	SC3	5	Secondaria di I grado "Pietro Romualdo Pirotta"	Via P. R. Pirotta, 95	41.893227	12.571319
1737	SC3	5	Secondaria di I grado Massaia	Via Carpineto, 11	41.876244	12.559731
1739	SC3	5	Secondaria di I grado Rosa Parks	Via U. Guattari, 45	41.881354	12.559241
1750	SC3	5	Secondaria di I grado G.B. Valente	Viale G.B. Valente, 98	41.897344	12.566705
2158	SC3	5	Secondaria di I grado Menas	Via Sestio Menas, 57	41.867341	12.551159
2159	SC3	5	Secondaria di I grado Beccadelli	Via Antonio Beccadelli, 179	41.873457	12.547171
2175	SC3	5	Secondaria di I grado	Via F. De Magistris, 15	41.88757	12.528281
2209	SC3	5	Secondaria di I grado "Pergolato"	Via del Pergolato, 112	41.886139	12.580181
2210	SC3	5	Secondaria di I grado "Olcese"	Via Olcese, 28	41.881797	12.588488
2211	SC3	5	Secondaria di I grado "Via Dei Faggi"	Via dei Faggi, 151	41.8841	12.5693
1523	SC3	6	S. Paolo	Via Casilina, 1606	41.863596	12.63745
1524	SC3	6	Nostra Signora del Suffraggio	Via dei Colombi, 47	41.869058	12.593184
1526	SC3	6	S.G. Bosco	Viale Palmiro Togliatti, 167	41.859904	12.569906
1528	SC3	6	Annibale Maria Di Francia	Circonvallazione Appia, 146	41.875255	12.51345
1529	SC3	6	Pio XII	Via Umbertide, 11	41.874115	12.531221
1580	SC3	6	Secondaria di I grado Muggia	P.zza Attilia Muggia, 3	41.909436	12.653855
1597	SC3	6	Secondaria I grado ex Savio	Via Casale del Finocchio, 56	41.860575	12.692828
1601	SC3	6	Secondaria di I grado King	Via dei Giardinetti, 85	41.86012	12.603182
1613	SC3	6	Secondaria I grado "Donatello"	Via Grotte Celoni, 20	41.859964	12.64245

Id	Cod	Mn	Nome	Indirizzo	LAT	LON
1623	SC3	6	Secondaria I grado Italo Svevo	Via Giuseppe Salvioli, 20	41.860523	12.567
1626	SC3	6	Secondaria di I grado Antonio De Curtis	Via della Tenuta di Torrenova, 130	41.858504	12.619388
1630	SC3	6	Secondaria di I grado G. Rossini	Via Fosso dell'Osa, 503	41.908267	12.68181
1642	SC3	6	Secondaria I grado	Via Acquaroni, 65	41.866144	12.644049
1644	SC3	6	Secondaria I grado Via Amulio	Via Amulio, 4	41.872075	12.531535
1651	SC3	6	Secondaria di I grado Via Cantiano	Via Cantiano, 131	41.912231	12.727915
1658	SC3	6	Secondaria di I grado "Carlo Urbani"	Via Ceneda, 26	41.880605	12.511517
1660	SC3	6	Secondaria di I grado Città Sant'Angelo	Via Città Sant'Angelo, 33	41.907458	12.692951
1665	SC3	6	Secondaria di I grado	Via del Fringuello, 12	41.86813	12.596061
1672	SC3	6	Secondaria di I grado Ilaria Alpi	Via dell'Archeologia, 139	41.879686	12.628525
1677	SC3	6	Secondaria di I grado "Via di Torrenova"	Via Torrenova, 147	41.873605	12.618814
1679	SC3	6	Secondaria di I grado Falcone e Morvillo	Via Don Primo Mazzolari, 323	41.899299	12.669892
1681	SC3	6	Secondaria di I grado	Via Ercole Marelli, 19	41.860327	12.644614
1690	SC3	6	Secondaria di I grado "Grazia Deledda"	Via Tommaso Fortificocca, 84	41.87032	12.522797
1697	SC3	6	Secondaria di I grado Schweitzer	Via Giuseppe Messina, 31	41.859553	12.575127
1708	SC3	6	Secondaria di I grado Via Melizzano	Via Melizzano, 94-96	41.890645	12.633408
1715	SC3	6	Secondaria di I grado F. Ferrara	Via Paternò, 22	41.858271	12.671681
1719	SC3	6	Secondaria di I grado Dario Pagano	Via Poseidone, 66	41.87024	12.619443
1725	SC3	6	Secondaria di I grado - Borghesiana - Pantano	Via Nicotera, 15	41.870676	12.69339
1728	SC3	6	Secondaria di I grado Marco Pietrobono	Via San Biagio Platani, 248	41.872751	12.647285
2153	SC3	6	Secondaria di I grado Marco Tullio Cicerone	Via Publio Valerio, 122	41.858069	12.567604
2161	SC3	6	Secondaria di I grado Prampolini	Via N. Prampolini, 9	41.91033	12.659672
2163	SC3	6	Secondaria di I grado ex Mommsen	L.go T. Venturi, 5	41.8675	12.526323
2183	SC3	6	Secondaria di I grado	Via degli Orfini, 38	41.862463	12.608828
2203	SC3	6	Secondaria I grado "Padiglione"	Via Grotte Celoni, 14	41.859874	12.642491
2227	SC3	6	Secondaria di I grado "Carlo Urbani" Succursale	Via Camilla, 75	41.876096	12.526281
1525	SC3	7	Mater Divini Amoris	Via Caio Canuleio, 150	41.850377	12.564061
1527	SC3	7	S. Giuseppe	Via Rabbello, 15	41.840181	12.547921
1530	SC3	7	Santa Dorotea	Via Matera, 18	41.882452	12.51837
1531	SC3	7	Gianelli	Via Mirandola, 15	41.882278	12.52432
1532	SC3	7	Immacolata Concezione	Via Monza, 21	41.885056	12.515361
1533	SC3	7	Santa Teresa del Gesù	Via Ardea, 16	41.881999	12.511423

Id	Cod	Mn	Nome	Indirizzo	LAT	LON
1564	SC3	7	Secondaria di I grado V. Bellini	Circ.ne Tuscolana, 59/61	41.85046	12.567699
1610	SC3	7	Secondaria di I grado A. Magnani	Via Fontanile Anagnino 123	41.815808	12.602928
1617	SC3	7	Secondaria di I grado Gianni Rodari	Via Niobe, 50	41.821843	12.615237
1618	SC3	7	Secondaria di I grado "Duca D'Aosta"	Via Orvieto, 45	41.884384	12.517367
1622	SC3	7	Secondaria di I grado	Via Rugantino, 91	41.864156	12.579571
1625	SC3	7	Secondaria di I grado ex Carroll	Via Latina, 556	41.864929	12.529626
1641	SC3	7	Secondaria di I grado Raffaello	V. Alessandro Stoppato, 7	41.844291	12.597332
1643	SC3	7	Secondaria di I grado Via della Seta	Via della Seta, 8	41.825286	12.585695
1667	SC3	7	Secondaria I grado Via del Quadraro	Via del Quadraro, 102	41.854465	12.550789
1671	SC3	7	Secondaria di I grado Gaio Cecilio Secondo	Via dell'Aeroporto, 115	41.863496	12.556685
1682	SC3	7	Secondaria di I grado Italo Calvino	Via Francesco Gentile, 118	41.854783	12.587408
1698	SC3	7	Secondaria I grado Via Leonardi	Via Libero Leonardi, 178	41.853326	12.593083
1729	SC3	7	Secondaria di I grado via San Matteo	Via di S. Matteo, 110	41.821592	12.648465
1730	SC3	7	Secondaria I grado Via Sibari	Via Sibari, 5	41.882191	12.504048
1738	SC3	7	Secondaria di I grado "Guido Milanese"	Via Tropea, 26	41.832649	12.55761
1743	SC3	7	Secondaria di I grado	Via Vitaliano Ponti, 30	41.869512	12.578086
2176	SC3	7	Secondaria di I grado "Mattei"	Via Appia Pignatelli, 245	41.841971	12.542869
2178	SC3	7	Secondaria di I grado Piet Mondrian	V. Giuseppe Capogrossi, 23	41.839266	12.606995
2224	SC3	7	Secondaria I grado Viale Opita Oppio	Viale Opita Oppio, 45	41.861417	12.549311
1534	SC3	8	Seraphicum	Via Del Serafico, 3	41.829693	12.481225
1535	SC3	8	Cesare Baronio	Via delle Sette Chiese, 109	41.860301	12.493486
1536	SC3	8	Caterina di S. Rosa	Via delle Sette Chiese, 243	41.859629	12.501447
1537	SC3	8	Vincenza Altamura	Via David Salinieri, 5	41.865139	12.483378
1588	SC3	8	Secondaria di I grado G. Montezemolo	Via Andrea di Bonaiuto, 16	41.828368	12.489421
1589	SC3	8	Secondaria di I grado Severo	Via Alessandro Severo, 208	41.853837	12.486034
1637	SC3	8	Secondaria di I grado Di Giacomo	Via S. di Giacomo, 13	41.84483	12.485828
1700	SC3	8	Secondaria di I Grado "Macinghi Strozzi"	Via Macinghi Strozzi, 51	41.860313	12.487044
1707	SC3	8	Secondaria di I grado "Dalla Chiesa"- Centrale	Via Mario Rigamonti, 10	41.836358	12.505936
1713	SC3	8	Secondaria di I grado "Giuseppe Moscati"	Via Padre Semeria, 28	41.866005	12.494526
2157	SC3	8	Secondaria di I grado Volterra	Via Vito Volterra, 202	41.852914	12.470288
2177	SC3	8	Secondaria di I grado "Via Tazio Nuvolari"	Via Tazio Nuvolari, 250	41.835505	12.50383
2214	SC3	8	Secondaria di I grado Berto	Via Giuseppe Berto, 178	41.841028	12.493402

Id	Cod	Mn	Nome	Indirizzo	LAT	LON
1538	SC3	9	Divina Provvidenza	Via Matteo Bartoli, 255	41.819026	12.494114
1539	SC3	9	Massimiliano Massimo	Via Massimiliano Massimo, 7	41.830087	12.45801
1540	SC3	9	S. Chiara	Via Caterina Troiani, 90	41.811517	12.448668
1541	SC3	9	Highlands Institute	Viale della Scultura, 15	41.83129	12.479036
1542	SC3	9	Falletti Di Barolo	Viale Guglielmo Marconi, 700	41.846475	12.475638
1563	SC3	9	Secondaria di I grado "Via Delle Costellazioni"	Via delle Costellazioni, 369	41.814564	12.446293
1570	SC3	9	Secondaria I grado Buzzati	Largo Dino Buzzati, 13	41.81679	12.474281
1571	SC3	9	Secondaria di I grado Lupo Alberto	Largo F. Bignotti, 10	41.80201	12.426516
1592	SC3	9	Secondaria di I grado Formato	Via Ardeatina, 1274	41.772665	12.550518
1602	SC3	9	Secondaria di I grado Cornelio Tacito	Via del Risaro, 34/36	41.793649	12.402921
1607	SC3	9	Secondaria di I grado Battisti	Via Divisione Torino, 119	41.820823	12.487035
1640	SC3	9	Secondaria di I grado Nistri	Via Augusto Renzini, 50	41.779961	12.44382
1648	SC3	9	Secondaria di I grado Bachalet	Via Beata Vergine del Carmelo	41.807864	12.443342
1653	SC3	9	Secondaria di I gado "Paola Sarro"	Via Carlo Emilio Gadda, 134	41.811118	12.47628
1663	SC3	9	Secondaria di I grado	Via Bruno de Finetti, 170/A	41.791444	12.483909
1669	SC3	9	Secondaria di I grado Domenico Purificato	Via della Fonte Meravigliosa, 79	41.825504	12.508336
1721	SC3	9	Secondaria di I grado "Ottorino Respighi"	Via Romolo Gigliozzi, 35	41.777642	12.434559
1747	SC3	9	Secondaria di I grado Leonardo da Vinci	Viale della Grande Muraglia, 37	41.821046	12.455598
1748	SC3	9	Secondaria di I grado Sabatini	Viale Sabatini, 111	41.818471	12.44059
2150	SC3	9	Secondaria di I grado Alessandrini	Via Alessandrini, 21	41.765522	12.472923
2156	SC3	9	Secondaria di I grado	Via dell'Elettronica, 3	41.833477	12.464799
2164	SC3	9	Secondaria di I grado	Via Rita Brunetti, 13	41.789253	12.489098
1543	SC3	10	Faà Di Bruno	Piazza Regina Pacis, 13	41.731401	12.281569
1544	SC3	10	Giovanni Paolo II	Corso Duca di Genova, 159	41.734173	12.270312
1573	SC3	10	Secondaria di I grado "Tullia Zevi"	Largo Theodor Herzl, 51	41.755714	12.360257
1585	SC3	10	Secondaria di I grado Viale di Castel Porziano	Viale di Castel Porziano, 516	41.73855	12.376752
1586	SC3	10	Secondaria di I grado "Caio Duilio"	Viale Vega, 91	41.725254	12.295992
1590	SC3	10	Secondaria di I grado	Via Achille Funi, 41	41.773667	12.347744
1616	SC3	10	Secondaria di I grado San Francesco	Via Mascardi, 11	41.783164	12.352288
1619	SC3	10	Secondaria di I grado Fanelli	Via P. Ducati, 12	41.761887	12.30262
1635	SC3	10	Secondaria di I grado Petroselli	Via Di Dragone, 445	41.787268	12.329342
1650	SC3	10	Secondaria di I grado Giuseppe Tuccimei	Via Costantino Beschi, 10	41.784706	12.366065
1659	SC3	10	Secondaria di I grado "Cilea"	Via Cilea, 269	41.749199	12.374825
1661	SC3	10	Secondaria di I grado Via Cles	Via Cles, 34	41.73264	12.368991

Id	Cod	Mn	Nome	Indirizzo	LAT	LON
1673	SC3	10	Secondaria di I grado Giuseppe Parini	Via delle Azzorre, 314	41.741211	12.269033
1695	SC3	10	Secondaria di I grado Giuliano da SanGallo	Via Giuliano da Sangallo, 11	41.732567	12.273268
1703	SC3	10	Secondaria di I grado Stella Polare	Via Mar dei Caraibi, 32	41.730707	12.303841
1704	SC3	10	Secondaria di I grado "Antonio Vivaldi"	Via Mar Rosso, 68	41.73452	12.295817
1706	SC3	10	Secondaria di I grado Via Carotenuto	Via Mario Carotenuto, 30	41.789642	12.391786
1733	SC3	10	Secondaria di I grado A. Magno	Via Stesicoro, 115	41.761883	12.369164
2200	SC3	10	Secondaria di I grado Via Scartazzini	Via G.A. Scartazzini, 21/25	41.788892	12.382682
1545	SC3	11	Mastai	Via dell'imbrecciato, 181	41.846138	12.448179
1591	SC3	11	Secondaria di I grado Antonio Gramsci	Via Affogalasio, 120	41.854532	12.435217
1598	SC3	11	Secondaria di I grado Fratelli Cervi	Via Casetta Mattei, 279	41.861167	12.419695
1636	SC3	11	Secondaria I grado Quartararo	Via Greve, 99	41.84143	12.456577
1674	SC3	11	Secondaria di I grado Via delle Vigne	Via delle Vigne, 190	41.846574	12.420314
1680	SC3	11	Secondaria di I grado Vincenzo Cardarelli	Via E. Paladini, 12	41.864267	12.460595
1685	SC3	11	Secondaria di I grado Nino Rota	Via F.S. Benucci, 32	41.851271	12.450418
1696	SC3	11	Secondaria di I grado "G. Bagnera"	Via Bagnera, 64	41.863461	12.466643
2184	SC3	11	Secondaria di I grado Ponte Galeria	Via Portuense, 1493	41.817354	12.344152
2212	SC3	11	Secondaria I grado Pieve Fosciana	Via Pieve Fosciana, 6	41.847566	12.462366
2213	SC3	11	Secondaria I grado Capponi	Via Cutigliano, 82	41.848409	12.461422
2217	SC3	11	Secondaria di I grado "G. Bagnera" succursale	Via Gherardi, 85	41.862904	12.47257
2217	SC3	11	Secondaria di I grado "A. Manzoni"	Viale Di Villa Pamphili, 7	41.862904	12.47257
1546	SC3	12	Mater Carmeli	Via Antonio Bennicelli, 69	41.875088	12.442267
1547	SC3	12	Giuseppe Casaletto	Via del Casaletto, 260	41.868428	12.438525
1548	SC3	12	Suore Oblate Sacra Famiglia	Via dei Carraresi, 3	41.883148	12.42344
1567	SC3	12	Secondaria di I grado "N. Bixio"	Largo A. Oriani, 1	41.877857	12.460166
1600	SC3	12	Secondaria di I grado "G. Morandi"	Via Giuseppe D'Avarna, 9/11	41.857051	12.443191
1604	SC3	12	Secondaria di I grado Renato Villoresi	Via della Pisana, 306	41.875054	12.41375
1608	SC3	12	Secondaria I grado "Fabriani per Sordomuti"	Vicolo del Casale Lumbroso, 129	41.866401	12.37266
1629	SC3	12	Secondaria di I grado Vanni	Via Giuseppe Vanni, 5	41.882842	12.359248
1638	SC3	12	Secondaria di I grado "A. Toscanini"	Via A. Crivelli, 24	41.868125	12.445092
1670	SC3	12	Secondaria di I grado Nocetta	Via della Nocetta, 100	41.882317	12.433499
1678	SC3	12	Secondaria di I grado "Forlanini"	Via di Val Tellina, 50	41.867304	12.448173
1687	SC3	12	Secondaria di I grado De Andrè	Via Fabiola, 15	41.876217	12.450697

Id	Cod	Mn	Nome	Indirizzo	LAT	LON
2189	SC3	12	Secondaria di I grado Montesano	Via Giuseppe Vanni, 5	41.882654	12.359429
2219	SC3	12	Secondaria di I grado Via Bezzi	Via Bezzi	41.88099	12.468784
2221	SC3	12	Secondaria di I grado Via Longhena	Via di Bravetta, 383	41.876613	12.426334
2222	SC3	12	Secondaria di I grado Via Longhena	Via di Bravetta, 395	41.875768	12.425536
2223	SC3	12	Secondaria di I grado Via Longhena	Via di Bravetta, 338	41.878243	12.426389
1549	SC3	13	Ss. Trinità	Via della Madonna del Riposo, 67	41.896781	12.43381
1550	SC3	13	S. Giovanni Battista	Via del Casale di S. Pio V, 11	41.892492	12.431881
1551	SC3	13	S. Giovanni Battista De La Sales	Via Giambattista Pagano, 71	41.900675	12.42254
1552	SC3	13	Elena Guerra	Via Silvestro II, 24	41.905994	12.422905
1553	SC3	13	Antonio Rosmini	Via Aurelia, 773	41.890001	12.412165
1565	SC3	13	Secondaria di I grado Bramante	Largo San Piov, 20	41.896083	12.431988
1593	SC3	13	Secondaria di I grado Via Boccea	Via Boccea, 590	41.918704	12.377806
1599	SC3	13	Secondaria I grado A. Frank	Via Cornelia, 1/3	41.91033	12.399166
1609	SC3	13	Secondaria di I grado Leopardi	Via Ennio Bonifazi, 64	41.905706	12.41634
1694	SC3	13	Secondaria di I grado Antonio Rosmini	Via Giorgio del Vecchio, 24	41.898401	12.416981
1710	SC3	13	Secondaria di I grado "Orbessano"	Via Orbassano, 69	41.916277	12.386347
1711	SC3	13	Secondaria I grado Giuseppe Verdi	Via Ormea, 6	41.916504	12.369386
1726	SC3	13	Secondaria di I grado Via S. Maria alle Fornaci 1	Via S. Maria delle Fornaci, 3	41.897997	12.456225
2228	SC3	13	Secondaria di I grado Via Sorriso	Via Soriso, 41	41.901966	12.408691
1554	SC3	14	S. Giuseppe Calasanzio	Viale Cortina d'Ampezzo, 256	41.942981	12.43884
1555	SC3	14	Sacro Cuore	Via della Tenuta di S. Agata, 1	41.937893	12.428757
1556	SC3	14	Cardinal Barbarigo	Via Trevignano Romano, 12	41.9649	12.406178
1557	SC3	14	Centurione Bracelli Virginia	Via Mattia Battistini, 268	41.917436	12.418557
1558	SC3	14	Waldorf	Via delle Benedettine, 10	41.94577	12.428582
1582	SC3	14	Secondaria di I grado Claudio Ranaldi	Via di Torrevecchia, 675	41.920157	12.410078
1584	SC3	14	Secondaria di I grado "Giovanni XXIII"	Viale delle Medaglie d'Oro, 419/G	41.923389	12.445737
1611	SC3	14	Secondaria di I grado Ovidio	Via Giancarlo Bitossi, 5	41.926335	12.439956
1646	SC3	14	Secondaria di I grado "D.R. Chiodi"	Via Appiano, 15	41.913118	12.440623
1654	SC3	14	Secondaria di I grado "Pablo Neruda"	Via Casal del Marmo, 216	41.95364	12.399858
1702	SC3	14	Secondaria di I grado Maestre Pie Filippini	Via Maestre Pie Filippini, 5	41.961466	12.406565
1716	SC3	14	Secondaria di I grado "P.Stefanelli"	Via Pestalozzi, 5	41.935068	12.425935
1732	SC3	14	Secondaria I grado Ulderico Sacchetto	Via Stefano Borgia, 110	41.9222	12.419022

Id	Cod	Mn	Nome	Indirizzo	LAT	LON
1734	SC3	14	Secondaria di I grado Taggia	Via Taggia, 70	41.930581	12.421732
1741	SC3	14	Secondaria I grado "Don Giuseppe Morosini"	Via Val Favara, 31	41.924479	12.417325
2185	SC3	14	Secondaria di I grado Tragliata	Via Tulliana, 49	41.974965	12.255066
2230	SC3	14	Secondaria di I grado "Via Ascrea"	Via Ascrea, 26	41.966268	12.410799
2231	SC3	14	Secondaria di I grado "Via Taverna"	Via Taverna	41.940064	12.428677
2232	SC3	14	Secondaria di I grado "Via Verga"	Via Bellingeri, 2	41.937227	12.420081
1559	SC3	15	S. Giovanni Elisabetta	Via S. Giovanna Elisabetta, 69	41.962329	12.455373
1560	SC3	15	Asisium	Via di Grottarossa, 301	41.974244	12.449873
1561	SC3	15	Gesù e Maria	Via Flaminia, 631	41.945074	12.472525
1562	SC3	15	San Gabriele	Via della Giustiniana, 1200	41.984057	12.416966
1566	SC3	15	Secondaria di I grado Borghi	Largo G. Borghi, 6	42.008315	12.480078
1569	SC3	15	Secondaria di I grado Largo Castelseprio 11	Largo Castelseprio, 11	41.991329	12.479316
1603	SC3	15	Secondaria di I grado Petrassi	Via della Maratona, 23	41.94433	12.459163
1633	SC3	15	Secondaria di I grado Sesto Miglio	Via al Sesto Miglio, 78/A	41.96964	12.443643
1647	SC3	15	Secondaria di I grado Saxa Rubra	Via Baccano, 38	41.995858	12.492582
1655	SC3	15	Secondaria di I grado Bruno Buozzi	Via Cassia, 1694	42.0045	12.381003
1686	SC3	15	Secondaria I grado F.S. Nitti	Via F.S. Nitti, 61	41.946971	12.473149
1692	SC3	15	Secondaria di I grado Edoardo Amaldi 2	Via G. Gallina, 28/30	42.013821	12.37465
1709	SC3	15	Secondaria di I grado Massimo Gizzio	Via Morro Reatino	41.974171	12.442124
1712	SC3	15	Secondaria di I grado Periello	Via Orrea, 23	42.071504	12.337336
1722	SC3	15	Secondaria di I grado	Via Roccasantoliquido, 26/28	41.987382	12.40705
1742	SC3	15	Secondaria di I grado Vallombrosa	Via Vallombrosa, 31	41.950783	12.442868
2186	SC3	15	Secondaria di I grado Osteria Nuova	Via Anguillarese, 171	42.039358	12.308442
2187	SC3	15	Secondaria di I grado	Via Giorgio Iannicelli, 172-176	41.979668	12.411065
2188	SC3	15	Secondaria di I grado Edoardo Amaldi Vecchio Edificio	Via G. Adami, 34	42.012817	12.375141
2190	SC3	15	Secondaria di I grado San Godenzo	Via San Godenzo, 200	41.960844	12.452817

Tab. 19: SC4 Secondarie di secondo grado (Istituti Superiori)

Id	Cod	Mn	Nome	Indirizzo	LAT	LON
1751	SC4	1	Sacro Cuore	Piazza della Trinità dei Monti, 3	41.906324	12.48338
1752	SC4	1	Kennedy	Via Giosuè Carducci, 2	41.906824	12.495049
1753	SC4	1	Visconti	Via Nazario Sauro, 1	41.913409	12.452834
1754	SC4	1	Scuola Pontificia Pio IX	Via dei Cavalieri del Santo Sepolcro, 1	41.901809	12.460546
1755	SC4	1	Scuola Pontificia Pio IX	Via dei Cavalieri del Santo Sepolcro, 1	41.901809	12.460546
1758	SC4	1	Kennedy	Via Giosuè Carducci, 2	41.907	12.49492
1759	SC4	1	San Sisto Vecchio	Via Druso, 2	41.880879	12.496867
1760	SC4	1	L.S. Cor Jesu	Via Germano Sommeiller, 38	41.88914	12.512792
1761	SC4	1	Istituto Santa Maria	Viale Manzoni, 5	41.88973	12.504948
1762	SC4	1	Istituto Santa Maria	Viale Manzoni, 5	41.88973	12.504948
1763	SC4	1	Sant'Apollinare	Viale Vaticano, 42B	41.901788	12.445566
1764	SC4	1	Sant'Apollinare	Viale Vaticano, 42B	41.901788	12.445566
1765	SC4	1	San Giuseppe de Merode	Via di S. Sebastianello, 3	41.906754	12.482027
1766	SC4	1	San Giuseppe de Merode	Via di S. Sebastianello, 3	41.906754	12.482027
1769	SC4	1	San Sisto Vecchio	Via Druso, 2	41.880879	12.496867
1770	SC4	1	Visconti	Via Nazario Sauro, 1	41.913409	12.452834
1771	SC4	1	Visconti	Via Nazario Sauro, 1	41.913415	12.452868
1772	SC4	1	Comunità Ebraica Roma Renzo Levi	Via del Portico d'Ottavia, 73	41.89305	12.476959
1773	SC4	1	Comunità Ebraica Roma Renzo Levi	Via del Portico d'Ottavia, 73	41.89305	12.476959
1774	SC4	1	Sant'Apollinare	Viale Vaticano, 42B	41.901788	12.445566
1775	SC4	1	Istituto Santa Maria	Viale Manzoni, 5	41.88973	12.504948
1894	SC4	1	De Amicis-Cattaneo Lungotevere	Lungotevere Testaccio, 32	41.879861	12.472023
1896	SC4	1	Ennio Quirino Visconti	Piazza Del Collegio Romano, 4	41.897975	12.48014
1897	SC4	1	Macchiavelli	Piazza dell'Indipendenza, 7	41.904362	12.503288
1898	SC4	1	Conv. Naz. "Vittorio Emanuele II"	Piazza Monte Grappa, 5	41.919167	12.46928
1899	SC4	1	Conv. Naz. "Vittorio Emanuele II"	Piazza Monte Grappa, 5	41.919167	12.46928
1901	SC4	1	A. Caravillani	Piazza del Risorgimento, 46	41.90626	12.459045
1905	SC4	1	Newton	Viale Manzoni, 47	41.891374	12.508192
1908	SC4	1	Valadier	Via Caposile, 1	41.919512	12.464049
1910	SC4	1	Pilo Albertelli	Via Daniele Manin, 72	41.898503	12.4988
1911	SC4	1	Via di Ripetta	Via di Ripetta, 218	41.907036	12.475722
1913	SC4	1	Plinio Seniore	Via Montebello, 122	41.907273	12.502616
1928	SC4	1	Talete	Via Gabriele Camozzi, 2	41.91257	12.459352
1929	SC4	1	Righi	Via Campania, 63	41.910596	12.495505
1934	SC4	1	Antonio Genovesi	Via Caposile, 1	41.919512	12.464049

Id	Cod	Mn	Nome	Indirizzo	LAT	LON
1937	SC4	1	Leonardo da Vinci	Via Cavour, 258	41.893891	12.490664
1938	SC4	1	Leonardo da Vinci	Via Cavour, 258	41.893891	12.490664
1939	SC4	1	Leonardo da Vinci	Via Cavour, 258	41.893891	12.490664
1945	SC4	1	G. Galilei	Via Conte Verde, 51	41.892328	12.508098
1954	SC4	1	Vincenzo Gioberti	Via Della Paglia, 50	41.889404	12.468403
1957	SC4	1	Vittoria Colonna	Via dell'Arco del Monte, 99	41.89422	12.473188
1958	SC4	1	Cavour	Via delle Carine, 1	41.892767	12.491288
1971	SC4	1	Dante Alighieri	Via Ennio Quirino Visconti, 13	41.908269	12.471452
1980	SC4	1	De Amicis-Cattaneo	Via Galvani, 6	41.877975	12.477747
1983	SC4	1	Tacito	Via Giordano Bruno, 4	41.910721	12.452858
1984	SC4	1	Virgilio	Via Giulia, 38	41.896556	12.467764
1992	SC4	1	J.F. Kennedy	Via Nicola Fabrizi, 7	41.886863	12.465547
1994	SC4	1	Cristoforo Colombo	Via Panisperna, 255	41.896102	12.489544
2010	SC4	1	Tasso	Via Sicilia, 168	41.909918	12.495914
2036	SC4	1	Terenzio Mamiani	Viale delle Milizie, 30	41.912773	12.46367
2039	SC4	1	Caetani	Viale Giuseppe Mazzini, 36	41.916657	12.464499
2245	SC4	1	Macchiavelli	Piazza dell'indipendenza, 7	41.904327	12.503213
2246	SC4	1	Conv. Naz. "Vittorio Emanuele II"	Piazza Monte Grappa, 5	41.919133	12.469271
2247	SC4	1	Conv. Naz. "Vittorio Emanuele II"	Piazza Monte Grappa, 5	41.919124	12.46926
2266	SC4	1	G. Galilei	Via Conte Verde, 51	41.892258	12.508268
2281	SC4	1	Cristoforo Colombo	Via Panisperna, 255	41.896125	12.489647
2283	SC4	1	De Amicis-Cattaneo	Via Galvani, 6	41.878055	12.477888
2284	SC4	1	De Amicis-Cattaneo	Via Galvani, 6	41.877969	12.477656
2320	SC4	1	Tacito	Via Giordano Bruno, 4	41.910674	12.452867
2321	SC4	1	Terenzio Mamiani	Viale delle Milizie, 30	41.912796	12.463748
2322	SC4	1	Terenzio Mamiani	Viale delle Milizie, 30	41.912781	12.46371
2327	SC4	1	Virgilio	Via Giulia, 38	41.896579	12.467753
2328	SC4	1	Virgilio	Via Giulia, 38	41.896516	12.46779
2329	SC4	1	Vittoria Colonna	Via dell'Arco del Monte, 99	41.894238	12.473232
2330	SC4	1	Vittoria Colonna	Via dell'Arco del Monte, 99	41.894197	12.473168
1776	SC4	2	San Leone Magno	Piazza di S. Costanza, 2	41.921508	12.516168
1778	SC4	2	Pirandello	Via Giacomo Boni, 1	41.915416	12.521059
1779	SC4	2	Pirandello	Via Giacomo Boni, 1	41.915416	12.521059
1780	SC4	2	Maria Ausiliatrice	Via Dalmazia, 12	41.915998	12.507017
1782	SC4	2	Santa Giuliana Falconieri	Via Guidubaldo del Monte, 17	41.927448	12.479682
1783	SC4	2	Europeo Business And Amministration Villa Flaminia	Viale del Vignola, 56	41.925484	12.466513
1784	SC4	2	Internazionale Villa Flaminia	Viale del Vignola, 56	41.925471	12.46651
1785	SC4	2	Sant'Orsola	Via Livorno, 50A	41.915728	12.524757
1786	SC4	2	Marymount	Via Livorno, 91	41.916603	12.525744

Id	Cod	Mn	Nome	Indirizzo	LAT	LON
1787	SC4	2	Marymount	Via Livorno, 91	41.916603	12.525744
1790	SC4	2	Cristo Re	Via Acherusio, 71	41.927035	12.513274
1791	SC4	2	Cristo Re	Via Acherusio, 71	41.927122	12.512581
1792	SC4	2	Sant'Orsola	Via Livorno, 50A	41.92709	12.51293
1891	SC4	2	Giulio Cesare	Corso Trieste, 48	41.919473	12.508105
1892	SC4	2	Giosuè Carducci - Villa Paganini	Largo di Villa Paganini, 6	41.916752	12.50846
1920	SC4	2	Giosuè Carducci	Via Asmara, 28	41.927539	12.518023
1925	SC4	2	Avogadro	Via Brenta, 26	41.918211	12.502872
1987	SC4	2	Montessori	Via Livenza, 8	41.913499	12.495407
1993	SC4	2	Mameli	Via Pietro Antonio Micheli, 29	41.923001	12.482524
2015	SC4	2	Azzarita	Via Tommaso Salvini, 24	41.930545	12.491882
2025	SC4	2	Lucrezio Caro	Via Venezuela, 30	41.93228	12.477212
2243	SC4	2	Giosuè Carducci - Via Novara	Via Novara, 20	41.914653	12.506613
2256	SC4	2	Giosuè Carducci	Via Asmara, 28	41.927513	12.517947
2257	SC4	2	Giosuè Carducci	Via Asmara, 28	41.927491	12.517876
2308	SC4	2	Lucrezio Caro	Via Venezuela, 30	41.932344	12.477315
2309	SC4	2	Montessori	Via Livenza, 8	41.913506	12.495475
2310	SC4	2	Montessori	Via Livenza, 8	41.91351	12.495509
2311	SC4	2	Montessori	Via Livenza, 8	41.913505	12.49554
1793	SC4	3	Gauss	Via della Bufalotta, 556	41.959727	12.546927
1794	SC4	3	Gauss	Via della Bufalotta, 556	41.959727	12.546927
1950	SC4	3	Giordano Bruno	Via della Bufalotta, 594	41.963313	12.548495
1951	SC4	3	Nomentano	Via della Bufalotta, 229	41.951961	12.542723
1952	SC4	3	Sisto V	Via della Cecchina, 20	41.947829	12.541885
1961	SC4	3	Carlo Matteucci	Via delle Vigne Nuove, 262	41.952293	12.536778
1988	SC4	3	Pacinotti - Archimede	Via Montaione, 15	41.948857	12.514939
1989	SC4	3	Archimede	Via Montaione, 15	41.948857	12.514939
1990	SC4	3	Archimede	Via Montaione, 15	41.948857	12.514939
1991	SC4	3	Aristofane	Via Monte Resegone, 3	41.951716	12.531197
2007	SC4	3	Donato Bramante	Via Sarandi, 11	41.948231	12.529947
2009	SC4	3	Orazio	Via Alberto Savinio, 40	41.941948	12.546052
2268	SC4	3	Archimede	Via Montaione, 15	41.948773	12.51491
2269	SC4	3	Pacinotti - Archimede	Via Montaione, 15	41.948909	12.514991
2270	SC4	3	Aristofane	Via Monte Resegone, 3	41.951778	12.531247
2277	SC4	3	Carlo Matteucci	Via delle Vigne Nuove, 262	41.952582	12.53664
2278	SC4	3	Carlo Matteucci	Via delle Vigne Nuove, 262	41.95233	12.536652
2279	SC4	3	Carlo Matteucci	Via Roberto Rossellini, 7	41.952507	12.536539
2298	SC4	3	Giordano Bruno	Via Della Bufalotta, 594	41.963264	12.548471
2299	SC4	3	Giordano Bruno	Via della Bufalotta, 594	41.96335	12.548523

Id	Cod	Mn	Nome	Indirizzo	LAT	LON
2300	SC4	3	Giordano Bruno	Via della Bufalotta, 594	41.963228	12.54846
2312	SC4	3	Orazio	Via Alberto Savinio, 40	41.94209	12.546075
2313	SC4	3	Orazio	Via Alberto Savinio, 40	41.94215	12.546065
2334	SC4	3	Gauss	Via della Bufalotta, 556	41.959689	12.546895
1795	SC4	4	Pio XII	Via Galla Placidia, 63	41.90598	12.543074
1796	SC4	4	Aniene	Via Tiburtina, 994	41.929053	12.577208
1797	SC4	4	Aniene	Via Tiburtina, 994	41.929053	12.577208
1798	SC4	4	Alfred Nobel Srl	Via Vito Giuseppe Galati, 99B	41.912231	12.570274
1799	SC4	4	Pio XII	Via Galla Placidia, 63	41.90598	12.543074
1800	SC4	4	Pio XII	Via Galla Placidia, 63	41.90598	12.543074
1801	SC4	4	Minerva	Via Battista Baldanzellu, 83	41.916297	12.576189
1802	SC4	4	Alfred Nobel Srl	Via Vito Giuseppe Galati, 99B	41.912231	12.570274
1803	SC4	4	Alfred Nobel Srl	Via Vito Giuseppe Galati, 99	41.912231	12.570274
1804	SC4	4	Safi Elis	Via Sebastiano Satta, 54	41.90388	12.550815
1805	SC4	4	Aniene	Via Tiburtina, 994	41.929053	12.577208
1806	SC4	4	Aniene	Via Tiburtina, 994	41.929053	12.577208
1807	SC4	4	Minerva	Via Battista Baldanzellu, 83	41.916263	12.575891
1930	SC4	4	Sibilla Aleramo	Via Stanislao Cannizzaro, 16	41.927894	12.574684
1949	SC4	4	Enzo Rossi	Via del Frantoio, 4	41.913755	12.561245
1974	SC4	4	Amerigo Vespucci	Via Cipriano Facchinetti, 42	41.907795	12.547497
1999	SC4	4	J. Von Neumann	Via Pollenza, 115	41.944817	12.577756
2013	SC4	4	G. Salvemini	Via Amedeo Sommovigo, 40	41.910715	12.575909
2029	SC4	4	Croce - Aleramo	Viale Battista Bardanzellu, 7	41.914891	12.571219
2282	SC4	4	Croce - Aleramo	Viale Battista Bardanzellu, 7	41.914915	12.571392
2304	SC4	4	J. Von Neumann	Via Pollenza, 115	41.944789	12.577763
1808	SC4	5	Cavanis	Via Casilina, 600	41.877616	12.548873
1809	SC4	5	Tuscolano	Via Maia, 19	41.865353	12.547303
1810	SC4	5	Maria Immacolata	Via Tor de' Schiavi, 150	41.881763	12.563546
1890	SC4	5	IIS Giorgi-Wolf	Circonvallazione Casilina, 119	41.888076	12.527648
1903	SC4	5	Immanuel Kant	Piazza Francesco Zambecari, 19	41.87616	12.54985
1906	SC4	5	G. Di Vittorio	Via Aquilonia, 50	41.889964	12.549792
1912	SC4	5	Livia Bottardi	Via Filiberto Petiti, 97	41.90843	12.602949
1969	SC4	5	Moneta	Via Diana, 35	41.867292	12.547862
2003	SC4	5	Europa	Via Romolo Trinchieri, 49	41.887292	12.558998
2006	SC4	5	Benedetto Da Norcia	Via Saracinesco, 18	41.889908	12.558124
2014	SC4	5	G. Lattanzio	Via Teano, 223	41.889609	12.549608
2018	SC4	5	Giovanni XXIII	Via di Tor Sapienza, 160	41.897252	12.591413
2019	SC4	5	Tullio Levi - Civita D.P.R.	Via Torre Annunziata, 11	41.890919	12.549258
2027	SC4	5	Botticelli	Viale Della Primavera, 207	41.88205	12.560968
2033	SC4	5	Boaga	Viale della Primavera, 207	41.88205	12.560968

Id	Cod	Mn	Nome	Indirizzo	LAT	LON
2035	SC4	5	Francesco d'Assisi	Viale della Primavera, 207	41.88205	12.560968
2040	SC4	5	Giorgi	Viale Palmiro Togliatti, 1161	41.900327	12.573164
2238	SC4	5	IIS Giorgi-Wolf	Viale Palmiro Togliatti, 1161	41.900363	12.572863
2239	SC4	5	IIS Giorgi-Wolf	Viale Palmiro Togliatti, 1161	41.900368	12.572982
2240	SC4	5	IIS Giorgi-Wolf	Viale Palmiro Togliatti, 1161	41.900374	12.573148
2241	SC4	5	IIS Giorgi-Wolf	Circonvallazione Casilina, 119	41.888292	12.527659
2242	SC4	5	IIS Giorgi-Wolf	Circonvallazione Casilina, 119	41.888233	12.527655
2249	SC4	5	Immanuel Kant	Piazza Francesco Zambecari, 19	41.876176	12.549785
2251	SC4	5	G. Lattanzio	Via Teano, 223	41.889609	12.54958
2254	SC4	5	Livia Bottardi	Via Filiberto Petiti, 97	41.908414	12.602872
2273	SC4	5	Benedetto Da Norcia	Via Saracinesco, 18	41.889859	12.558017
2291	SC4	5	Europa	Via Romolo Trinchieri, 49	41.88742	12.559027
2301	SC4	5	Giovanni XXIII	Via di Tor Sapienza, 160	41.897205	12.591445
2302	SC4	5	Giovanni XXIII	Via di Tor Sapienza, 160	41.897288	12.591404
1811	SC4	6	Giacomo Leopardi	Via del Pettiroso, 14	41.868019	12.593199
1812	SC4	6	San Paolo	Via Casilina, 1606	41.863596	12.63745
1813	SC4	6	Giacomo Leopardi	Via del Pettiroso, 14	41.868019	12.593199
1814	SC4	6	Ettore Majorana	Via Montagano, 74	41.903837	12.681486
1823	SC4	6	Pio XII	Via Umbertide, 11	41.874115	12.531221
1829	SC4	6	Pio XII	Via Umbertide, 11	41.874115	12.531221
1893	SC4	6	Confalonieri De Chirico	Largo Pannonia, 37	41.87951	12.501803
1895	SC4	6	Gullace Talotta	Piazza dei Cavalieri del Lavoro, 18	41.860127	12.573359
1900	SC4	6	G.C. Argan	Piazza dei Decemviri, 12	41.858587	12.568021
1902	SC4	6	Lucio Lombardo Radice	Piazza Ettore Viola, 6	41.846535	12.586202
1909	SC4	6	Da Verrazano	Via Contardo Ferrini, 83	41.857323	12.571691
1921	SC4	6	Confalonieri De Chirico	Via Beata Maria de Mattias, 5	41.879298	12.502161
1940	SC4	6	Confalonieri De Chirico	Via Cerveteri, 53	41.881209	12.511101
1941	SC4	6	Margherita Di Savoia	Via Cerveteri, 55	41.881209	12.511101
1970	SC4	6	Edoardo Amaldi	Via Domenico Parasacchi, 21	41.86817	12.634252
1981	SC4	6	Augusto	Via Gela, 14	41.878295	12.520057
1986	SC4	6	Sandro Pertini	Via Lentini, 78	41.858174	12.664022
2001	SC4	6	Leopoldo Pirelli	Via Rocca di Papa, 113	41.867852	12.533577
2002	SC4	6	Leopoldo Pirelli	Via Rocca di Papa, 113	41.867852	12.533577
2021	SC4	6	Bertrand Russel	Via Tuscolana, 208	41.879124	12.521896
2022	SC4	6	Marco Polo	Via Tuscolana, 388	41.874322	12.529037
2023	SC4	6	Pitagora	Via Tuscolana, 388	41.874322	12.529037
2026	SC4	6	Vallauri - Hertz	Via Walter Procaccini, 70	41.848909	12.583991
2038	SC4	6	Piaget - Diaz	Viale Marco Fulvio Nobiliore, 79A	41.860546	12.565264
2244	SC4	6	Gullace Talotta	Piazza dei Cavalieri del Lavoro, 18	41.859979	12.573464
2248	SC4	6	Lucio Lombardo Radice	Piazza Ettore Viola, 6	41.846611	12.586087

Id	Cod	Mn	Nome	Indirizzo	LAT	LON
2258	SC4	6	Confalonieri De Chirico	Via Beata Maria De Mattias, 5	41.879264	12.502285
2265	SC4	6	Margherita Di Savoia	Via Cerveteri, 55	41.881191	12.511101
2274	SC4	6	Bertrand Russel	Via Tuscolana, 208	41.879219	12.521889
2275	SC4	6	Bertrand Russel	Via Tuscolana, 208	41.879109	12.522016
2288	SC4	6	Edemondo Amaldi	Via Domenico Parasacchi, 21	41.868145	12.634195
2307	SC4	6	Leopoldo Pirelli	Via Rocca di Papa, 113	41.867829	12.533553
2318	SC4	6	Sandro Pertini	Via Lentini, 78	41.85812	12.663954
2325	SC4	6	Vallauri - Hertz	Via Grottaferrata, 76	41.848821	12.584111
2326	SC4	6	Vallauri - Hertz	Via Grottaferrata, 76	41.848873	12.584069
2339	SC4	6	E. Amaldi	Via D. Parasacchi, 21	41.868135	12.634254
1820	SC4	7	San Giuseppe	Via Rabbello, 15	41.840152	12.548159
1821	SC4	7	De Nicola	Via Scribonio Curione, 46	41.863132	12.553885
1822	SC4	7	Aviation College Nobile	Via Vincenzo Lamaro, 25	41.854057	12.573205
1826	SC4	7	San Giuseppe	Via Rabbello, 15	41.840181	12.547921
1916	SC4	7	A. Diaz	Via Acireale, 8	41.887778	12.519999
1985	SC4	7	Vallauri - Hertz	Via Grottaferrata, 76	41.863567	12.537898
1997	SC4	7	Pellegrino Artusi	Via Pizzo di Calabria, 5	41.825696	12.561982
2335	SC4	7	De Nicola	Via Scribonio Curione, 46	41.863164	12.553932
2336	SC4	7	De Nicola	Via Scribonio Curione, 46	41.863113	12.5539
2337	SC4	7	De Nicola	Via Scribonio Curione, 46	41.863092	12.553866
1830	SC4	8	Poliziano	Via della Travicella, 55	41.870432	12.498601
1831	SC4	8	Seraphicum	Via del Serafico, 3	41.870419	12.498758
1833	SC4	8	Poliziano	Via della Travicella, 55	41.870438	12.498539
1834	SC4	8	Poliziano	Via della Travicella, 55	41.870435	12.498676
1835	SC4	8	Seraphicum	Via del Serafico, 3	41.829642	12.481366
1838	SC4	8	Seraphicum	Via del Serafico, 3	41.829693	12.481225
1904	SC4	8	Socrate	Via Padre Reginaldo Giuliani, 15	41.866505	12.493285
1919	SC4	8	G. Garibaldi	Via Ardeatina, 524	41.829166	12.518031
1955	SC4	8	Roberto Rossellini	Via della Vasca Navale, 58	41.856623	12.468798
1956	SC4	8	Roberto Rossellini	Via della Vasca Navale, 58	41.856623	12.468798
1960	SC4	8	J.J. Rousseau	Via delle Sette Chiese, 259	41.859412	12.503395
1972	SC4	8	Peano	Via Francesco Morandini, 38	41.829254	12.498312
1973	SC4	8	Primo Levi	Via Francesco Morandini, 64	41.829906	12.49815
1979	SC4	8	F. De Pinedo	Via Francesco Morandini, 30	41.829166	12.498013
1998	SC4	8	Armellini	Largo Beato Placido Riccardi, 13	41.855997	12.476355
2005	SC4	8	M. Colonna	Via Salvatore Pincherle, 201	41.853721	12.466181
2017	SC4	8	Tor Carbone - Alessandro Narducci	Via di Tor Carbone, 53	41.83262	12.535556
2030	SC4	8	Caravaggio	Viale Carlo Tommaso Odescalchi, 98	41.853915	12.499147
2250	SC4	8	Socrate	Via Padre Reginaldo Giuliani, 15	41.866501	12.493288

Id	Cod	Mn	Nome	Indirizzo	LAT	LON
2271	SC4	8	Armellini	Largo Beato Placido Riccardi, 13	41.856082	12.476395
2272	SC4	8	Armellini	Largo Beato Placido Riccardi, 13	41.855883	12.476372
2305	SC4	8	J.J. Rousseau	Via delle Sette Chiese, 259	41.859495	12.50349
2316	SC4	8	Peano	Via Francesco Morandini, 38	41.829085	12.497303
2317	SC4	8	Roberto Rossellini	Via Libetta, 14	41.856569	12.468827
2319	SC4	8	Seraphicum	Via del Serafico, 3	41.829665	12.481275
1839	SC4	9	Cartesio	Via Carlo Emilio Gadda, 156	41.811114	12.475992
1840	SC4	9	Giulia Faletti Di Bartolo	Viale Guglielmo Marconi, 700	41.846324	12.475759
1841	SC4	9	Massimiliano Massimo	Via Massimiliano Massimo, 7	41.830087	12.45801
1842	SC4	9	Massimiliano Massimo	Via Massimiliano Massimo, 7	41.830087	12.45801
1843	SC4	9	Cartesio	Via Carlo Emilio Gadda, 156	41.811237	12.476738
1844	SC4	9	Highlands Istitute	Viale della Scultura, 15	41.83129	12.479036
1845	SC4	9	Highlands Istitute	Viale della Scultura, 15	41.83129	12.479036
1846	SC4	9	Magnum	Viale Europa, 140	41.83165	12.465543
1847	SC4	9	Magnum	Viale Europa, 140	41.83165	12.465543
1914	SC4	9	Plauto	Via Augusto Renzini, 70	41.780974	12.444335
1926	SC4	9	E. Majorana	Via Carlo Avolio, 111	41.790461	12.442824
1948	SC4	9	Aristotele	Via dei Sommozzatori, 50	41.822701	12.48302
1953	SC4	9	Francesco Vivona	Via della Fisica, 14	41.833618	12.465289
2024	SC4	9	Giulio Verne - Eur	Piazzale Tarantelli, 18	41.817588	12.435776
2028	SC4	9	V. Arangio Ruiz	Viale Africa, 109	41.824922	12.47364
2031	SC4	9	Leon Battista Alberti	Viale della Civiltà del Lavoro, 4	41.835893	12.466803
2032	SC4	9	Leon Battista Alberti	Viale della Civiltà del Lavoro, 4	41.835893	12.466803
2034	SC4	9	Cannizzaro	Viale della Civiltà del Lavoro, 2D	41.835925	12.466701
2255	SC4	9	Plauto	Via Augusto Renzini, 70	41.780852	12.444323
2261	SC4	9	E. Majorana	Via Carlo Avolio 111	41.790365	12.442891
2306	SC4	9	Leon Battista Alberti	Viale della Civiltà del Lavoro, 4	41.835911	12.466773
2323	SC4	9	V. Arangio Ruiz	Viale Africa, 109	41.824907	12.473715
2324	SC4	9	V. Arangio Ruiz	Viale Africa, 109	41.82493	12.473576
1848	SC4	10	Giovanni Paolo II	Corso Duca di Genova, 155	41.733995	12.270871
1849	SC4	10	Giovanni Paolo II	Corso Duca di Genova, 157	41.734077	12.270624
1850	SC4	10	Giovanni Paolo II	Corso Duca di Genova, 157	41.734077	12.270624
1851	SC4	10	Giovanni Paolo II	Corso Duca di Genova, 157	41.734077	12.270624
1852	SC4	10	Giovanni Paolo II	Corso Duca di Genova, 155	41.733995	12.270871
1853	SC4	10	Giovanni Paolo II	Corso Duca di Genova, 157	41.734077	12.270624
1854	SC4	10	Giovanni Paolo II	Corso Duca Di Genova, 159	41.734173	12.270312
1855	SC4	10	Giovanni Paolo II	Corso Duca di Genova, 157	41.734077	12.270624
1856	SC4	10	Pallotti	Piazza Regina Pacis, 13	41.731401	12.281569
1915	SC4	10	Ferdinando Magellano	Via Andrea da Gressio, 109	41.785936	12.353811
1931	SC4	10	Anco Marzio	Via Capo Palinuro, 72	41.737989	12.287788

Id	Cod	Mn	Nome	Indirizzo	LAT	LON
1932	SC4	10	M. Faraday	Via Capo Sperone, 52	41.741377	12.288299
1933	SC4	10	Antonio Labriola	Via Capo Sperone, 50	41.740548	12.287884
1959	SC4	10	Paolo Toscanelli	Via delle Rande, 22	41.724128	12.295102
1962	SC4	10	Carlo Urbani	Via dell'Idroscalo, 88	41.740071	12.255623
1963	SC4	10	Carlo Urbani	Via dell'Idroscalo, 88	41.740071	12.255623
1967	SC4	10	Giulio Verne	Via di Saponara, 150	41.779452	12.359494
1968	SC4	10	Carlo Bruni (Acilia)	Via di Saponara, 760	41.767757	12.325676
1975	SC4	10	Federigo Enriques	Via Federico Paolini, 196	41.737522	12.290867
2000	SC4	10	Democrito	Viale Prassilla, 79	41.752393	12.357132
2262	SC4	10	Anco Marzio	Via Capo Palinuro, 72	41.738063	12.287804
2263	SC4	10	M. Faraday	Via Capo Sperone, 52	41.741122	12.288226
2264	SC4	10	Antonio Labriola	Via Capo Sperone, 50	41.74091	12.288207
2276	SC4	10	Carlo Bruni (Acilia)	Via di Saponara, 760	41.767976	12.325569
2285	SC4	10	Democrito	Viale Prassilla, 79	41.752528	12.357227
2295	SC4	10	Federigo Enriques	Via Federico Paolini, 196	41.737556	12.290868
2303	SC4	10	Giulio Verne	Via di Saponara, 150	41.779435	12.35947
2314	SC4	10	Paolo Toscanelli	Via delle Rande, 22	41.724023	12.294476
2315	SC4	10	Paolo Toscanelli	Via delle Rande, 22	41.724002	12.294612
1857	SC4	11	A. Ruiz	Via dell'Imbrecciato, 127	41.8496	12.446288
1858	SC4	11	A. Ruiz	Via dell'Imbrecciato, 127	41.8496	12.446288
1859	SC4	11	A. Ruiz	Via dell'Imbrecciato, 127	41.8496	12.446288
1860	SC4	11	Istituto Paritario Roma	Via Ernesto Nathan, 41	41.852066	12.458252
1946	SC4	11	Via dei Papareschi	Via dei Papareschi, 30A	41.870349	12.470419
1947	SC4	11	Via dei Papareschi	Via dei Papareschi, 30A	41.870349	12.470419
2012	SC4	11	Keplero	Via Silvestro Gherardi, 87	41.862892	12.472821
2267	SC4	11	Via dei Papareschi	Via dei Papareschi, 30A	41.870331	12.470239
2340	SC4	11	Via dei Papareschi	Via dei Papareschi, 30A	41.869811	12.470205
1862	SC4	12	San Giuseppe Casaletto	Via del Casaletto, 260	41.868428	12.438525
1863	SC4	12	Mons. Tozzi	Via del Casaletto, 35	41.868602	12.438624
1864	SC4	12	Mons. Tozzi	Via del Casaletto, 35	41.877655	12.440669
1865	SC4	12	Mons. Tozzi	Via del Casaletto, 35	41.877655	12.440669
1866	SC4	12	San Giuseppe Casaletto	Via del Casaletto, 260	41.868428	12.438525
1867	SC4	12	San Giuseppe Casaletto	Via del Casaletto, 260	41.868428	12.438525
1907	SC4	12	Eugenio Montale	Via di Bravetta, 545	41.872539	12.422775
1923	SC4	12	Manara	Via Basilio Bricci, 4	41.884682	12.457492
1964	SC4	12	Ceccherelli	Via di Bravetta, 383	41.876518	12.426062
1965	SC4	12	Volta	Via di Bravetta, 541	41.872944	12.422925
1976	SC4	12	Ferraris	Via Fonteiana, 111	41.879103	12.45417
1977	SC4	12	Morgagni	Via Fonteiana, 125	41.878476	12.454055
2011	SC4	12	Malpighi	Via Silvestri, 301	41.876765	12.42707

Id	Cod	Mn	Nome	Indirizzo	LAT	LON
2037	SC4	12	Federigo Caffè	Viale di Villa Pamphili, 86	41.878994	12.456344
2041	SC4	12	Magarotto	Vicolo del Casale Lumbroso, 129	41.866983	12.372008
2042	SC4	12	Vicolo del Casale Lumbroso	Vicolo del Casale Lumbroso, 129	41.866983	12.372008
2252	SC4	12	Eugenio Montale	Via di Bravetta, 545	41.872416	12.422855
2253	SC4	12	Eugenio Montale	Via di Bravetta, 545	41.872274	12.422863
2280	SC4	12	Ceccherelli	Via di Bravetta, 383	41.876318	12.426061
2293	SC4	12	Federigo Caffè	Viale di Villa Pamphili, 86	41.878949	12.456334
2294	SC4	12	Federigo Caffè	Viale di Villa Pamphili, 86	41.879052	12.456396
2296	SC4	12	Ferraris	Via Fonteiana, 111	41.879022	12.454161
2297	SC4	12	Ferraris	Via Fonteiana 111	41.87918	12.454205
2333	SC4	12	Volta	Via di Bravetta, 541	41.872951	12.423041
1868	SC4	13	San Giovanni Battista	Via del Casale di S. Pio V, 11	41.892492	12.431881
1869	SC4	13	Friedrich Hegel	Via Aurelio Bacciarini, 35	41.902489	12.436308
1870	SC4	13	Friedrich Hegel	Via Aurelio Bacciarini, 35	41.902489	12.436308
1871	SC4	13	Friedrich Hegel	Via Aurelio Bacciarini, 35	41.902489	12.436308
1872	SC4	13	Friedrich Hegel	Via Aurelio Bacciarini, 35	41.902489	12.436308
1917	SC4	13	Lucio Anneo Seneca	Via Francesco Albergotti, 35	41.905404	12.42708
1918	SC4	13	Lucio Anneo Seneca	Via Francesco Albergotti, 35	41.905404	12.42708
1966	SC4	13	Vittorio Bachelet	Via Nazareth, 150	41.906675	12.404516
1978	SC4	13	Evangelista Torricelli	Via del Forte Braschi, 99	41.912835	12.418982
2004	SC4	13	Luigi Einaudi	Via di S. Maria alle Fornaci, 1	41.897997	12.456225
1873	SC4	14	Istituto Magnum e Trionfale	Via Angelo Fava, 3	41.944183	12.424792
1874	SC4	14	Istituto Magnum e Trionfale	Via Angelo Fava, 3	41.944183	12.424792
1875	SC4	14	Sacro Cuore	Via della Tenuta di S. Agata, 1	41.937893	12.428757
1876	SC4	14	Istituto Magnum e Trionfale	Via Angelo Fava, 3	41.944183	12.424792
1877	SC4	14	Istituto Magnum e Trionfale	Via Angelo Fava, 3	41.944183	12.424792
1878	SC4	14	San Giuseppe Calasanzio	Viale Cortina d'Ampezzo, 256	41.942981	12.43884
1879	SC4	14	San Giuseppe Calasanzio	Viale Cortina d'Ampezzo, 256	41.942981	12.43884
1880	SC4	14	San Giuseppe Calasanzio	Viale Cortina d'Ampezzo, 256	41.942981	12.43884
1881	SC4	14	Sacro Cuore	Via della Tenuta di S. Agata, 1	41.937893	12.428757
1922	SC4	14	Pasteur	Via Giuseppe Barellai, 130	41.94316	12.411811
1942	SC4	14	Evangelista Torricelli	Via Cesare Lombroso, 120	41.933121	12.414352
1943	SC4	14	Via Cesare Lombroso	Via Cesare Lombroso, 118	41.934007	12.415055
1944	SC4	14	Evangelista Torricelli	Via Cesare Lombroso, 120	41.933121	12.414352
1995	SC4	14	Einstein	Via Pasquale II, 237	41.908198	12.408994
1996	SC4	14	Vittorio Gassman	Via Pietro Maffi, 57	41.923812	12.418076
2020	SC4	14	E. Fermi	Via Trionfale, 8737	41.940206	12.423045
2286	SC4	14	E. Fermi	Via Trionfale, 8737	41.940156	12.423147
2287	SC4	14	E. Fermi	Via Trionfale, 8737	41.9401	12.423228
2289	SC4	14	Einstein	Via Pasquale II, 237	41.908301	12.408961
2290	SC4	14	Einstein	Via Pasquale II, 237	41.908053	12.409132

Id	Cod	Mn	Nome	Indirizzo	LAT	LON
2331	SC4	14	Vittorio Gassman	Via Pietro Maffi, 57	41.923837	12.418114
2332	SC4	14	Vittorio Gassman	Via Pietro Maffi, 57	41.923781	12.418059
1882	SC4	15	Aurelia Fevola	Piazzale di Ponte Milvio, 20	41.93759	12.465718
1883	SC4	15	Aurelia Fevola	Piazzale di Ponte Milvio, 20	41.93759	12.465718
1884	SC4	15	Aurelia Fevola	Piazzale di Ponte Milvio, 20	41.93759	12.465718
1885	SC4	15	Aurelia Fevola	Piazzale di Ponte Milvio, 20	41.93759	12.465718
1886	SC4	15	Aurelia Fevola	Piazzale di Ponte Milvio, 20	41.93759	12.465718
1887	SC4	15	Gesù e Maria	Via Flaminia, 631	41.945074	12.472525
1888	SC4	15	Gesù e Maria	Via Flaminia, 631	41.945074	12.472525
1889	SC4	15	Asisium	Via di Grottarossa, 301	41.974244	12.449873
1924	SC4	15	Biagio Pascal	Via Brembio, 97	41.99547	12.488282
1927	SC4	15	Piero Calamandrei	Via Carlo Emery, 97	41.981403	12.494009
1935	SC4	15	Stendhal	Via Cassia, 726	41.964783	12.444283
1936	SC4	15	G. De Sanctis	Via Cassia, 931	41.971422	12.433528
1982	SC4	15	Farnesina	Via dei Giuochi Istmici, 64	41.94612	12.462051
2259	SC4	15	Biagio Pascal	Via Brembio, 97	41.995435	12.48837
2260	SC4	15	Biagio Pascal	Via Dei Rabilant,2	41.995385	12.488489
2292	SC4	15	Farnesina	Via Dei Giuochi Istmici 64	41.946049	12.462051
2338	SC4	15	G. De Sanctis	Via Cassia 931	41.972183	12.430976

Tab. 20: SC5 - Università (sedi, facoltà dipartimenti)

Id	Cod	Mn	Nome	Indirizzo	LAT	LON
2044	SC5	1	Rappresentazione e Rilievo	Piazza Borghese, 9	41.904062	12.475838
2047	SC5	1	Ingegneria Nucleare e Conversioni di Energia	Via delle Sette Sale,12	41.893816	12.492139
2066	SC5	1	Facoltà di Medicina e Chirurgia		41.900743	12.470907
2069	SC5	1	Facoltà di Ingegneria	Via Eudossiana, 18	41.893183	12.492853
2072	SC5	1	Scuola di Ingegneria Aerospaziale	Via Eudossiana, 18	41.893183	12.492853
2073	SC5	1	Aerospaziale	Via Eudossiana, 18	41.893183	12.492853
2074	SC5	1	Architettura e Urbanistica per l'Ingegneria	Via Eudossiana, 18	41.893183	12.492853
2075	SC5	1	Caratteri degli Edifici e dell'Ambiente	Piazza Borghese, 9	41.904062	12.475838
2080	SC5	1	Ingegneria Chimica dei Materiali delle Materie Prime e Metallurgia	Via Eudossiana, 18	41.893183	12.492853
2081	SC5	1	Ingegneria Elettrica	Via Eudossiana, 18	41.893183	12.492853
2082	SC5	1	Ingegneria Elettronica	Via Eudossiana, 18	41.893183	12.492853
2083	SC5	1	Ingegneria Strutturale e Geotecnica	Via Eudossiana, 18	41.893183	12.492853
2086	SC5	1	Meccanica e Aeronautica	Via Eudossiana, 18	41.893183	12.492853

Id	Cod	Mn	Nome	Indirizzo	LAT	LON
2092	SC5	1	Scienza e Tecnica dell'Informazione e della Comunicazione	Via Eudossiana, 18	41.893183	12.492853
2096	SC5	1	Storia dell'Architettura Restauro e Conservazione dei Beni Architettonici	Piazza Borghese, 9	41.904062	12.475838
2102	SC5	1	Italianistica	Piazza della Repubblica,10	41.902812	12.49653
2103	SC5	1	Letterature Comparate	Via del Castro Petrorio, 20	41.901453	12.505179
2105	SC5	1	Scienze dell'Educazione	Via del Castro Petrorio, 20	41.901453	12.505179
2107	SC5	1	Studi Storico Artistici Archeologici e sulla Conservazione	Via Giuseppe Romita, 8	41.903746	12.495808
2108	SC5	1	Studi sul Mondo Antico	Via Giuseppe Romita, 8	41.903746	12.495808
2111	SC5	1	Libera Universits degli Studi Maria S. ma Assunta	Borgo S. Angelo,13	41.903265	12.462978
2113	SC5	1	Scuola Speciale per Archivisti e Bibliotecari	Via Vicenza, 23	41.904924	12.505565
2117	SC5	1	Facoltà di Giurisprudenza	Via Pompeo Magno, 28	41.910087	12.467495
2119	SC5	1	Facoltà di Giurisprudenza	Via Orazio Raimondo,18	41.907551	12.466211
2126	SC5	1	Informatica e Sistemistica	Via Eudossiana, 18	41.893183	12.492853
2129	SC5	1	Comucazione Letteraria e dello Spettacolo	Via della Madonna Dei Monti, 85	41.894146	12.489335
2130	SC5	1	Facoltà di Scienze della Formazione	Piazza delle Vaschette, 101	41.904435	12.461473
2134	SC5	1	Fisica e Tecnica	Via Eudossiana,18	41.893183	12.492853
2135	SC5	1	Idraulica Trasporti e Strade	Via Eudossiana,18	41.893183	12.492853
2139	SC5	1	Facoltà di Architettura	Via della Madonna dei Monti, 40	41.89452	12.490407
2141	SC5	1	Progettazione e Scienze dell'Architettura	Via della Madonna dei Monti, 40	41.89452	12.490407
2142	SC5	1	Facoltà di Scienze della Formazione	Via Pompeo Magno, 28	41.910087	12.467495
2148	SC5	1	Facoltà di Scienze della Formazione	Via del Castro Petrorio, 20	41.901453	12.505179
2046	SC5	2	Energetica	Via Scarpa,14	41.907143	12.518521
2048	SC5	2	Metodi e Modelli Matematici per le Scienze Applicate	Via Scarpa,10	41.907594	12.519166
2049	SC5	2	Scienze Economiche	Via Andrea Cesalpino,12	41.91026	12.508889
2050	SC5	2	Studi Linguistici e Letterari	Via Andrea Cesalpino,14	41.91026	12.508889
2053	SC5	2	Architettura e Analisi della Citte	Via Antonio Gramsci, 53	41.920021	12.478529
2054	SC5	2	Progettazione Architettonica e Urbana	Via Antonio Gramsci, 53	41.920021	12.478529
2068	SC5	2	Università degli Studi di Roma La Sapienza	Piazzale Aldo Moro, 5	41.901852	12.512069
2070	SC5	2	Facoltà di Psicologia	Via dei Marsi, 78	41.896719	12.516465
2071	SC5	2	Facoltà di Sociologia	Via Salaria, 113	41.914364	12.497271
2076	SC5	2	Chirurgia Generale Specialitl Chirurgiche e Trapianti d'Organo Paride Stefanini	Viale del Policlinico,155	41.907179	12.510827
2077	SC5	2	Diritto dell'Economia	Via del Castro Laurenziano, 9	41.905687	12.517395

Id	Cod	Mn	Nome	Indirizzo	LAT	LON
2078	SC5	2	Economia Pubblica	Via del Castro Laurenziano, 9	41.905687	12.517395
2079	SC5	2	Francesistica	Via Carlo Fea, 2	41.919454	12.517662
2084	SC5	2	Innovazione e Societl	Via Salaria, 113	41.914364	12.497271
2085	SC5	2	Innovazione Tecnologica nell'Architettura e Cultura dell'Ambiente	Via Flaminia, 70	41.914169	12.475001
2087	SC5	2	Medicina Chirurgia II	Piazza Sassari, 4	41.90901	12.511849
2088	SC5	2	Pianificazione Territoriale e Urbanistica	Via Flaminia, 70	41.914169	12.475001
2089	SC5	2	Psicologia	Via Dei Marsi, 78	41.896719	12.516465
2090	SC5	2	Psicologia dei Processi di Sviluppo e Socializzazione	Via Dei Marsi, 78	41.896719	12.516465
2091	SC5	2	Ricerche Storico-Filosofiche e Pedagogiche	Via Nomentata, 118	41.919188	12.516162
2093	SC5	2	Scienze Attuariali e Finanziarie	Via Nomentana ,216	41.913044	12.506979
2094	SC5	2	Scienze Neurologiche e Psichiatriche dell'EtC Evolutiva	Via dei Sabelli, 108	41.898615	12.518519
2095	SC5	2	Sociologia	Via Salaria, 113	41.914364	12.497271
2097	SC5	2	Studi Filosofici ed Epistemologici	Via Nomentana,118	41.919188	12.516162
2098	SC5	2	Studi Geoeconomici Statistici Storici e per l'Analisi Regionale	Via del Castro Laurenziano, 9	41.905687	12.517395
2109	SC5	2	LUISS Guido Carli	Viale Pola,12	41.918312	12.511729
2110	SC5	2	Facoltà di Giurisprudenza	Via Parenzo,11	41.92195	12.512825
2114	SC5	2	Controllo e Gestione delle Mercì e del loro Impatto sull'Ambiente	Via del Castro Laurenziano, 9	41.905687	12.517395
2116	SC5	2	Facoltà di Economia	Via del Castro Laurenziano, 9	41.905687	12.517395
2118	SC5	2	Facoltà di Medicina e Chirurgia II	Piazza Sassari, 4	41.90901	12.511849
2121	SC5	2	Facoltà di Architettura	Via antonio Gramsci, 53	41.920021	12.478529
2124	SC5	2	Facoltà di Scienze della Comunicazione	Via Salaria, 113	41.914364	12.497271
2125	SC5	2	Economia e Gestione dell'Attività Bancaria Assicurativa Finanziaria e Professionale	Via del Castro Laurenziano, 9	41.905687	12.517395
2127	SC5	2	Scienze dell'Informazione	Via Salaria, 113	41.914364	12.497271
2128	SC5	2	Studi Slavi e dell'Europa Centro-Orientale	Via Nomentana	41.915248	12.509848
2133	SC5	2	Anglistica	Via Carlo Fea, 2	41.919454	12.517662
2136	SC5	2	Istologia ed Embriologia Medica	Via Scarpa, 10	41.907143	12.518521
2137	SC5	2	Ricerca Sociale e Metodologia Sociologica RISMES Gianni Statera	Via Salaria, 113	41.911027	12.495305
2138	SC5	2	Scienze Demografiche	Via Nomentana, 216	41.913044	12.506979
2146	SC5	2	Matematica per le Decisioni Economiche Finanziarie e Assicurative	Via del Castro Laurenziano, 9	41.905687	12.517395
2065	SC5	5	Libera Università Campus Bio-Medico Roma	Via Emilio Longoni, 47	41.901904	12.602967

Id	Cod	Mn	Nome	Indirizzo	LAT	LON
2067	SC5	5	Ricerche Biomediche	Via Emilio Longoni, 47	41.901904	12.602967
2132	SC5	5	Facoltà di Ingegneria	Via Emilio Longoni, 47	41.901904	12.602967
2112	SC5	6	Chirurgia	Via Tor Vergata,135	41.861939	12.620919
2115	SC5	6	Ricerche Filosofiche	Via Prataporci	41.862027	12.685111
1818	SC5	7	Istituto Restauro Roma	Via Licinio Murena, 49	41.86261	12.55377
1819	SC5	7	Accademia delle Arti e Nuove Tecnologie	Via Monza, 21	41.885186	12.515416
2045	SC5	7	Università degli Studi di Roma Tor Vergata	Via Orazio Raimondo, 8	41.84861	12.597738
2144	SC5	7	Ricerche Filosofiche	Via Bernardino Alimena	41.847166	12.602954
2051	SC5	8	Facoltà di Scienze Politiche	Via Corrado Segre, 2	41.854975	12.47175
2052	SC5	8	Università degli Studi Roma Tre	Via Ostiense, 159	41.86266	12.478977
2055	SC5	8	Facoltà di Ingegneria	Via della Vasca Navale, 84	41.856054	12.468722
2056	SC5	8	Fisica E. Amaldi	Via della Vasca Navale, 84	41.856054	12.468722
2057	SC5	8	Ingegneria Elettronica	Via della Vasca Navale, 84	41.856054	12.468722
2058	SC5	8	Ingegneria Meccanica Industriale	Via della Vasca Navale, 84	41.856039	12.468841
2059	SC5	8	Matematica	Via della Vasca Navale, 84	41.854378	12.46537
2060	SC5	8	Scienze Geologiche	Via della Vasca Navale, 79	41.854378	12.46537
2061	SC5	8	Libera Università degli Studi San Pio V Roma	Via delle Sette Chiese, 139	41.859845	12.497029
2062	SC5	8	Facoltà di Lingue e Letterature Straniere	Via delle Sette Chiese, 139	41.859845	12.497029
2063	SC5	8	Facoltà di Scienze Politiche	Via delle Sette Chiese, 139	41.859845	12.497029
2099	SC5	8	Facoltà di Economia	Via Ostiense,133B	41.863419	12.47884
2100	SC5	8	Facoltà di Lettere e Filosofia	Via Ostiense, 234	41.85092	12.475545
2101	SC5	8	Filosofia	Via Ostiense, 234	41.85421	12.476916
2104	SC5	8	Linguistica	Via Ostiense, 234	41.850778	12.47543
2106	SC5	8	Studi Americani	Via Ostiense, 230	41.85092	12.475545
2120	SC5	8	Facoltà di Giurisprudenza	Via Corrado Segre, 4	41.854975	12.47175
2122	SC5	8	Facoltà di Scienze Matematiche Fisiche e Naturali	Via della Vasca Navale, 84	41.854378	12.46537
2140	SC5	8	Economia	Via Ostiense, 136	41.8678	12.479485
2143	SC5	8	Informatica e Automazione	Via della Vasca Navale, 84	41.856054	12.468722
2145	SC5	8	Istituzioni Politiche e Scienze Sociali	Via Corrado Segre, 4	41.854975	12.47175
2147	SC5	8	Scienze dell'Ingegneria Civile	Via Vito Volterra, 62	41.854829	12.470846
2043	SC5	14	Università Cattolica del Sacro Cuore	Largo Agostino Gemelli, 8	41.932439	12.430276
2131	SC5	14	Facoltà di Medicina e Chirurgia	Largo Francesco Vito, 1	41.933223	12.426416
2064	SC5	15	Facoltà di Scienze Motorie	Piazza Lauro de Bosis,15	41.931592	12.458497
2123	SC5	15	Istituto Universitario di Scienze Motorie di Roma	Piazza Lauro de Bosis,15	41.931592	12.458497

Tab. 21: SC6 - Asili nido

Id	Cod	Mn	Nome	Indirizzo	LAT	LON
566	SC6	1	Bimbo Mio	Via Antonio Cantore, 4	41.918525	12.464516
567	SC6	1	Pollicino	Via Angelo Emo, 8	41.906513	12.448691
587	SC6	1	Cip E Ciop	Via Della Mercede, 96	41.903125	12.481417
588	SC6	1	Il Giardino Magico	Via di S. Stefano Rotondo, 6	41.885105	12.497869
589	SC6	1	Ponteponentepontepi	Piazzale Ostiense, 2	41.875256	12.483585
609	SC6	1	Brontolo	Via Antonio Genovesi, 24	41.913775	12.448851
610	SC6	1	Coccole & Co	Via Del Monte Oppio, 34	41.892045	12.493
611	SC6	1	I Coccetti	Via Nicola Zabaglia, 27	41.876627	12.477025
612	SC6	1	Il Maggiolino	Via Novenio Bucchi, 2	41.923163	12.457638
613	SC6	1	Il Nido di Iqbal	Via Angelo Emo, 13	41.906198	12.449205
614	SC6	1	La Porta Magica	Via Bixio, 87	41.892071	12.506615
615	SC6	1	L'angolo dei Piccoli	Via Mentana, 1	41.90698	12.503187
616	SC6	1	Mameli	Via Goffredo Mameli, 31	41.889284	12.467621
617	SC6	1	Micronido Colombo	Via Silvio Pellico, 9	41.913208	12.458882
618	SC6	1	Pinocchio	Piazzale degli Eroi, 12	41.908793	12.447628
619	SC6	1	San Gregorio al Celio	Salita di S. Gregorio, 3	41.885967	12.491573
815	SC6	1	Assonido Clodia	Circonvallazione Clodia, 133	41.919239	12.456679
816	SC6	1	Me Agape	Viale Manlio Gelsomini, 28	41.879258	12.480277
568	SC6	2	Pan di Zucchero	Via Tripoli, 64	41.928011	12.521424
590	SC6	2	I Cuccioli	Via Nomentana, 2	41.909791	12.503053
620	SC6	2	Grillo Jo	Via di Villa Narducci	41.910581	12.526109
621	SC6	2	Il Mondo Incantato	Via Bolivia, 3	41.932327	12.476842
622	SC6	2	Il Piccolo Principe	Via Adigrat, 2	41.927426	12.517322
623	SC6	2	J. Mirò	Viale Arrigo Boito, 47	41.937203	12.513267
624	SC6	2	L'arca	Via Venezuela, 40	41.93188	12.476681
625	SC6	2	Lucignolo e Pinocchio	Via dei Sabelli, 88	41.896911	12.515541
626	SC6	2	Luna Crescente	Via Flaminia, 225	41.923123	12.470888
627	SC6	2	Piccolo Pinocchio	Via Cirenaica, 5	41.929046	12.519522
628	SC6	2	Pollicina	Via Francesco Gai, 9	41.931592	12.464955
629	SC6	2	Sardi	Via dei Sardi, 35	41.897845	12.515895
630	SC6	2	Villa Ada	Via di Ponte Salaro, 99	41.935056	12.500188
631	SC6	2	Villa Chigi	Via Nicolò Piccinni, 60	41.934067	12.517419
807	SC6	2	Spazio B.E.B.I. Via Adigrat	Via Adigrat, 2	41.927426	12.517322
817	SC6	2	Gioco Coccole & Biberon	Largo Temistocle Solera, 7	41.939597	12.511703
818	SC6	2	Girodondolo	Via Tripolitania, 175	41.930647	12.523062
819	SC6	2	Montessori	Via Nomentana, 54	41.913153	12.507395
820	SC6	2	Primi Passi	Via Nomentana, 341	41.921818	12.517678
821	SC6	2	Regina Margherita	Via dei Campani, 75	41.895137	12.515717

Id	Cod	Mn	Nome	Indirizzo	LAT	LON
569	SC6	3	Aladino	Via Laterina, 15	41.973341	12.516096
632	SC6	3	A Piccoli Passi	Via Carmelo Maravigna	41.982846	12.561085
633	SC6	3	Arcobaleno	Via delle Isole Curzolane, 69	41.948447	12.531924
634	SC6	3	Castello di Gelsomina	Via Enzo Cerusico	41.98606	12.50654
635	SC6	3	Castello Incantato	Via Della Bufalotta, 395	41.957049	12.544928
636	SC6	3	Cecchina	Via della Cecchina, 30	41.947266	12.541827
637	SC6	3	Cocco-Drilli e Company	Via Clelia Bertini Attilj	41.941656	12.544563
638	SC6	3	Eureka	Via Monte Resegone	41.953059	12.532943
639	SC6	3	La Casa dei Bambini	Via Giovanni Conti, 40	41.952397	12.5301
640	SC6	3	La Contea degli Hobbit	Via Giulio Pasquati, 45	41.960639	12.532321
641	SC6	3	Parco Verde	Via Dario Niccodemi, 95	41.956714	12.548758
642	SC6	3	Pianeta Infanzia	Via di Monte Sacro, 17	41.932207	12.534928
643	SC6	3	Piccoli Talenti	Via Dario Niccodemi, 95	41.956714	12.548758
644	SC6	3	Principe Ranocchio	Via Ugo Ojetti, 385	41.947282	12.554433
645	SC6	3	Sophia	Via Don Giustino Maria Russolillo, 47	41.970978	12.517548
646	SC6	3	Spazio Bimbo	Via di Valle Melaina, 57	41.947163	12.525069
822	SC6	3	Bimbo Sereno	Via Ferruccio Amendola, 50	41.96787	12.534185
823	SC6	3	Gli Scoiattoli	Via Tasmania, 18	41.97078	12.550108
824	SC6	3	I Colori Del Mondo - Villa Spada	Via Annibale Maria di Francia, 4	41.970082	12.506697
825	SC6	3	Istituto Santa Teresa	Via Augusto Pierantoni, 30	41.950388	12.519183
826	SC6	3	La Casa sull'Albero	Viale Gottardo, 117	41.931842	12.535948
827	SC6	3	Lilliput	Via Vallarsa, 28	41.935279	12.530613
828	SC6	3	L'isola Che Non C'è	Via Petritoli, 51	41.981709	12.512789
829	SC6	3	Paradiso d'infanzia	Via Francesco Pais Serra, 11	41.9604	12.52375
830	SC6	3	Parco dei Bambini Montessori	Via della Bufalotta, 1070	41.97359	12.554308
831	SC6	3	Un'Isola Per Te	Via Domenico Comparetti, 55	41.941869	12.550962
562	SC6	4	Settecamini-Nidi nel Verde	Viale Attilio Bertolucci, 9	41.943374	12.629421
591	SC6	4	Asl RmB	Via dei Monti Tiburtini, 385	41.920852	12.540059
592	SC6	4	Il Casello dei Piccoli	Via Vittorio Zincone, 1	41.908275	12.555641
593	SC6	4	Nanna Bella	Via di S. Alessandro	41.935969	12.605658
647	SC6	4	Bimbilandia	Via Francesco Paolo Bonifacio	41.952777	12.581588
648	SC6	4	Bolle di Sapone	Via Pescosolido, 130	41.918884	12.561579
649	SC6	4	Casetta Gianni	Viale della Torre di Pratolungo	41.943739	12.607681
650	SC6	4	Elefanti e Topolini	Via Vertumno, 60	41.913312	12.549058
651	SC6	4	Giocolandia	Via Montecassiano, 120	41.945881	12.574189
652	SC6	4	I Bambini dell'albero Azzurro	Via Federico Millosevich, 18	41.920521	12.544917
653	SC6	4	Il Nostro Girotondo	Via Ernesto Rossi, 29	41.911172	12.567512
654	SC6	4	Il Giardino degli Aranci	Via Guglielmo Iozzia	41.931289	12.633848
655	SC6	4	Il Girasole Giallo	Via Giovanni Zanardini, 109	41.936764	12.552416

Id	Cod	Mn	Nome	Indirizzo	LAT	LON
656	SC6	4	Insieme con un Sorriso	Piazza di S. Maria dell'Olivo, 1	41.939167	12.622197
657	SC6	4	La Coccinella Gialla	Via Pergola, 14	41.938823	12.581513
658	SC6	4	La Giostra	Via Silvio Negro 39	41.905503	12.549026
659	SC6	4	La Girandola	Via del Podere Rosa, 116	41.940411	12.564304
660	SC6	4	La Mongolfiera Magica	Viale Battista Bardanzellu, 34	41.914637	12.573745
661	SC6	4	L'altalena	Via Alberto Pollio	41.898428	12.532686
662	SC6	4	L'aquilone Rosso	Via Rivisondoli, 6	41.923722	12.574732
663	SC6	4	L'elefantino Elmer	Via del Frantoio, 52	41.910837	12.561461
664	SC6	4	Lo Scarabocchio Blu	Via Nino Tamassia, 33	41.944601	12.585955
808	SC6	4	Flora	Via Flora	41.918827	12.550871
832	SC6	4	Amigos	Via Lanfranco Cigala ,41	41.942359	12.624063
833	SC6	4	Baby 2000	Via Sebastiano Satta, 80	41.902895	12.551258
834	SC6	4	Bimbi & Blues	Via della Mortella, 35	41.911205	12.547718
835	SC6	4	Casa Giardino	Piazza Giuseppe Gola, 61	41.933796	12.550029
836	SC6	4	Dodò	Via della Tenuta del Cavaliere, 80	41.935894	12.653891
837	SC6	4	Giocolando	Piazzale Hegel, 6	41.936893	12.561046
838	SC6	4	Goghligo	Via Bonvesin de La Riva, 85	41.962552	12.60287
839	SC6	4	Il Dirigibile	Viale Ratto delle Sabine, 5	41.946129	12.601486
840	SC6	4	La Farfalla	Piazza Riccardo Balsamo Crivelli, 66	41.906168	12.55275
841	SC6	4	L'isola di Niki	Via Nazareno Gianni, 9	41.945835	12.607131
842	SC6	4	Lo Scoiattolo Allegro	Via Montorio al Vomano, 7	41.923731	12.574588
843	SC6	4	Tigro	Piazza Paolo Rossi	41.951122	12.585855
844	SC6	4	Winni Pooh	Via del Casale di S. Basilio, 236	41.935866	12.582005
570	SC6	5	Casetta degli Gnomi	Via Aristide Staderini, 30	41.892758	12.586939
571	SC6	5	L'altaluna	Via delle Palme, 197	41.890995	12.572569
572	SC6	5	L'incantaluna	Via del Grano, 58	41.876358	12.576101
594	SC6	5	Atac Prenestina	Via Prenestina, 41	41.891465	12.523097
595	SC6	5	Baby Bus	Via Prenestina, 607	41.894274	12.583819
665	SC6	5	Fata Primavera	Viale della Primavera, 304	41.8785	12.558457
666	SC6	5	Ghirigò	Via dei Platani, 29	41.881528	12.563134
667	SC6	5	I Bimbi dell'Arcobaleno	Via Gaetano Salvemini, 60	41.87425	12.547792
668	SC6	5	I Giocosi Anatroccoli	Via Prenestina Vecchia, 490	41.894491	12.571685
669	SC6	5	Il Bosco Incantato	Via Gentile da Mogliano, 109	41.88922	12.533062
670	SC6	5	Il Giardino di Rosati	Via Lorenzo Delleani, 21	41.900145	12.589012
671	SC6	5	Il Melograno	Via Delia, 52	41.916577	12.611135
672	SC6	5	Il Pettiroso	Viale Giovanni Battista Valente, 142	41.898867	12.567083
673	SC6	5	Il Piccolo Giardino dei Colori	Via Montona, 1	41.896288	12.550485
674	SC6	5	Il Sole e la Luna	Via del Campo, 48	41.876847	12.579367
675	SC6	5	Il Sole Nido	Via di Centocelle, 236	41.869824	12.54968

Id	Cod	Mn	Nome	Indirizzo	LAT	LON
676	SC6	5	La Casa dello Scarabocchio	Via Anagni, 26	41.889715	12.555152
677	SC6	5	La Cometa	Viale Telese, 64	41.891344	12.548393
678	SC6	5	La Magnolia	Piazza dei Condottieri, 34	41.887343	12.534488
679	SC6	5	La Piccola Impronta	Via Policastro, 45	41.883221	12.5454
680	SC6	5	L'albero Azzurro	Via dei Larici	41.884867	12.571589
681	SC6	5	L'Ape Birichina	Via Giorgio Perlasca, 59	41.901075	12.572383
682	SC6	5	L'isola che non c'è	Via delle Resede, 1	41.887007	12.563295
683	SC6	5	Maramao	Largo Appio Chieriegatti, 8	41.887431	12.589034
684	SC6	5	Riccioli d'oro	Via Isidoro Di Carace, 50	41.884619	12.537814
685	SC6	5	Zigo Zago	Via Casilina, 711	41.877134	12.552985
845	SC6	5	Happy Hyppo	Via Casilina, 931	41.873595	12.572132
846	SC6	5	La Freccia Azzurra	Via di Villa Lauricella, 22	41.89092	12.537157
847	SC6	5	La Locomotiva	Via Collatina, 285	41.904322	12.591741
848	SC6	5	L'altraluna	Via delle Susine, 76	41.88029	12.578652
849	SC6	5	Oltre il Giardino	Via Molfetta, 30	41.889494	12.577022
850	SC6	5	Piccole Pesti Crescono	Via delle Nespole, 68	41.878232	12.582192
573	SC6	6	Coccodillo	Via della Molara	41.867553	12.538699
574	SC6	6	Dopo la Cicogna	Via Marco Tabarrini, 16	41.874032	12.513524
576	SC6	6	Lucy May	Via Carlo Cipolla, 58	41.865949	12.528988
577	SC6	6	Noi Ci Divertiamo	Via Latina 120	41.873404	12.512957
578	SC6	6	Primi Incontri	Via di Vigna Fabbri, 19	41.871275	12.526059
686	SC6	6	Arcobaleno	Via Battista Panzera, 23	41.873783	12.627416
687	SC6	6	Baby Briciola	Via Pietro Belon, 94	41.869377	12.591115
688	SC6	6	Bambi	Via Luigi Rossini, 1	41.859501	12.605867
689	SC6	6	Cento Colori	Via Agostino Mitelli	41.882958	12.628484
690	SC6	6	Collina Verde	Via Capaci, 37	41.86416	12.685486
691	SC6	6	I Primi Passi	Via Millet	41.861515	12.651197
692	SC6	6	Il Bruco	Via Troina, 15	41.866333	12.652602
693	SC6	6	L'anatroccolo	Via Acquaroni, 53	41.867292	12.644443
695	SC6	6	L'avventura di Crescere	Via Luciano Conti, 63	41.910054	12.659587
696	SC6	6	Le Api Laboriose	Via Luciano Conti, 63	41.909958	12.659372
697	SC6	6	Le Nostre Orme	Via Michele De Marco, 53	41.861731	12.589731
698	SC6	6	Oscar Romero	Via Oscar Arnulfo Romero	41.898763	12.668631
700	SC6	6	Aquilone	Circonvallazione Appia, 118	41.876224	12.515198
701	SC6	6	Arcobaleno	Via Lusitania, 20	41.876911	12.504544
702	SC6	6	Girotondo	Via S. Domenico Savio, 25	41.876335	12.529038
703	SC6	6	Girotondo	Via Ferdinando Ughelli, 54	41.86873	12.516464
706	SC6	6	Il Germoglio Verde	Via Gela, 22	41.878109	12.52023
707	SC6	6	Il Giardino di Susanna	Via Filippo Serafini	41.861139	12.572308
708	SC6	6	Il Melograno	Via del Quadraro	41.859342	12.553618

Id	Cod	Mn	Nome	Indirizzo	LAT	LON
713	SC6	6	L'accademia della Briciola	Via Lugnano in Teverina, 57	41.877989	12.532654
715	SC6	6	Le Marionette	Via Licia, 10	41.879571	12.503525
717	SC6	6	Mondo Fatato	Via Calpurnio Pisone, 41	41.86098	12.563918
718	SC6	6	Pan di Zucchero	Via Arrigo Solmi, 13	41.85935	12.567791
809	SC6	6	Castelverde	Largo Rotello	41.917198	12.683119
851	SC6	6	Aladino	Via Montelparo, 22	41.916433	12.728526
852	SC6	6	Archimede	Via della Poiana,35	41.870467	12.596641
853	SC6	6	Camomilla	Via Rocca di Cambio, 16	41.916739	12.677159
854	SC6	6	Campo di Tulipani	Via dell'Osteria del Finocchio, 35	41.861386	12.683763
855	SC6	6	Crescere Insieme	Via Malvagna, 43	41.86669	12.687033
856	SC6	6	Crescere Insieme 2	Via di Tor Bella Monaca, 495	41.871471	12.633935
857	SC6	6	Dindolò	Via Atlante, 210	41.881987	12.615541
858	SC6	6	Giocareducando	Via Siculiana, 237	41.87838	12.648776
859	SC6	6	Gli Orsetti Del Cuore	Via Aragona, 69	41.868344	12.653811
860	SC6	6	Gli Orsetti Del Cuore 2	Via Rocca Fiorita, 210	41.879273	12.649096
861	SC6	6	Green Garden	Via Siculiana, 188	41.875532	12.651081
862	SC6	6	I Colori Del Mondo - Via Avola	Via Avola, 119	41.883399	12.659329
863	SC6	6	I Colori Del Mondo Via Acerra	Via Acerra, 27	41.893312	12.632
864	SC6	6	I Colori Del Mondo Via Rocca d'Evandro	Via Rocca d'Evandro, 22	41.893201	12.631596
865	SC6	6	Il Bosco dei Folletti	Via Giuseppe Maria Moretti, 38	41.868133	12.628741
866	SC6	6	Il Bosco dei Folletti Due	Via Monopoli, 18	41.885067	12.617599
867	SC6	6	Il Cesto dei Tesori	Via Roccalumera, 76	41.883017	12.66266
868	SC6	6	Il Pinguino	Via Giacomo Filippo Pisoni, 2	41.8505	12.625796
869	SC6	6	La Banda Bassotti	Via Sant'Elpidio a Mare, 164	41.920268	12.724631
870	SC6	6	La Cicala E La Formica	Via Calabritto, 14	41.892055	12.628014
871	SC6	6	Latte e Biscotti	Via Oricola, 57	41.894883	12.681453
872	SC6	6	Piccolo Nido	Via Atteone, 134	41.878114	12.620653
883	SC6	6	Luba	Via Tommaso Fortifiocca, 11	41.872486	12.520993
884	SC6	6	Luba 2	Via del Velodromo, 13	41.87033	12.534948
563	SC6	7	Nidi Nel Verde - Via A. Burri – Osteria del Curato	Via Alberto Burri, 45	41.830892	12.581228
564	SC6	7	Nidi nel Verde - Via R. Salvatori - Anagnina 2	Via Renato Salvatori, 89	41.834884	12.598492
575	SC6	7	Germoglio di Vite	Via Marco Dino Rossi, 30	41.854815	12.581318
694	SC6	7	L'arca di Noè	Via Rugantino, 99	41.864511	12.578595
699	SC6	7	Accademia dei Cuccioli	Via Servilia, 22	41.818392	12.616307
704	SC6	7	I Piccoli Artisti	Via della Tenuta del Casalotto	41.815698	12.611393
705	SC6	7	Il Cestino dei Tesori	Via Fabrizio Luscino, 57	41.855234	12.557566
709	SC6	7	Il Trenino	Via Carfizzi, 30	41.83475	12.565033
710	SC6	7	La Chiocciola	Via Farsalo, 2	41.88255	12.504051
711	SC6	7	La Mimosa	Via Salvatore Barzilai, 46	41.840393	12.601179

Id	Cod	Mn	Nome	Indirizzo	LAT	LON
712	SC6	7	La Trottola	Via del Quadraretto, 31	41.863409	12.546376
714	SC6	7	L'arco	Via Irsina, 31	41.847562	12.547052
716	SC6	7	Melodilla	Via Sante Vandì, 1	41.844261	12.605717
719	SC6	7	Pollicino	Via Giulianello, 25	41.866349	12.539467
720	SC6	7	Scarabocchio	Via Taranto, 89	41.883685	12.520326
721	SC6	7	Uno, Due, Tre... Stella!	Via Libero Leonardi	41.84956	12.594259
873	SC6	7	Anghingò	Via Appia Nuova, 889	41.843496	12.552064
874	SC6	7	Barnepark	Via Faleria, 21	41.882687	12.509837
875	SC6	7	Bimbi all'Opera	Via Tuscolana, 1377	41.831365	12.618887
876	SC6	7	Giangioco	Via S. Antonio Maria Gianelli, 32	41.883319	12.525651
877	SC6	7	I Giochi dell'Arte	Via Appia Pignatelli, 381	41.838432	12.547563
878	SC6	7	Il Campo di Fragole	Via Francesco Antolisei, 25	41.848752	12.606485
879	SC6	7	Il Campo di Girasoli	Via Enrico Ferri, 8	41.851029	12.599131
880	SC6	7	Il Campo di Grano	Via Francesco Antolisei, 19	41.848752	12.606485
881	SC6	7	La Città del Sole	Via della Tenuta del Casalotto, 54	41.816256	12.612187
882	SC6	7	La Piccola Tribù	Via di Casal Morena, 142	41.819205	12.617912
885	SC6	7	Noi Ci Divertiamo 2	Via Voghera, 35	41.886567	12.519926
886	SC6	7	Piccino Picciò	Via Marco Dino Rossi, 38	41.854791	12.581529
579	SC6	8	Ludomagicabù	Via dei Lincei, 93	41.854071	12.495332
596	SC6	8	Il Girotondo - C/O Inpdap	Viale Aldo Ballarin, 56	41.838881	12.492892
597	SC6	8	Marameo Asilo Nido Aziendale c/o CTO	Via S. Nemesio, 28	41.858463	12.487525
722	SC6	8	Il Bruco Verde	Via Giuseppe Cerbara, 95	41.855274	12.505252
723	SC6	8	Il Chicco di Grano	Via dei Granai di Nerva, 16	41.834957	12.51007
724	SC6	8	Il Ciliegio Rosa	Via dell'Accademia Aldina, 30	41.850751	12.488741
887	SC6	8	Con Gli Occhi Dei Bambini	Via Pomarico, 59	41.82994	12.521089
888	SC6	8	Il Mappamondo	Via Ostiense, 104	41.867125	12.478719
889	SC6	8	Montessori	Via Viggiano, 55	41.83205	12.521081
890	SC6	8	Nerina Noè	Via Viggiano, 78	41.831437	12.521684
891	SC6	8	Orsetto Baloo	Viale Carlo Tommaso Odescalchi, 67	41.855862	12.501027
580	SC6	9	Cinque Libera Tutti	Via Laurentina, 748	41.810385	12.485041
598	SC6	9	Ama Caterinetta	Via Gian Pietro Lucini, 16	41.812781	12.482808
599	SC6	9	Casa Del Ciliegio - Unicredit Spa	Viale Umberto Tupini, 180	41.830569	12.459725
600	SC6	9	I Nostri Piccoli Sorrisi - I.N.P.S.	Viale della Civiltà del Lavoro, 71	41.835812	12.469576
601	SC6	9	Isola Che Non C'è - S. Eugenio	Piazzale dell'Umanesimo, 10	41.821981	12.471417
602	SC6	9	Naso All'Insù - Inail	Piazzale Giulio Pastore	41.83041	12.475604
603	SC6	9	Poste Bimbi	Viale Europa, 175	41.831475	12.46797
604	SC6	9	Puffi e Pupe - Min. Infrastrutture	Viale dell'Arte, 16	41.83179	12.475016
605	SC6	9	Sorella M.C. Luinetti - Min. Difesa	Via dei Fucilieri, 1	41.804136	12.49815

Id	Cod	Mn	Nome	Indirizzo	LAT	LON
725	SC6	9	Allegra Arca Di Noè	Via della Divisione Torino, 157	41.818736	12.488998
726	SC6	9	Bacchetta Magica	Via Ettore Janni	41.765374	12.482942
727	SC6	9	Giardino d'Europa - Nido	Viale Città d'Europa, 345	41.820663	12.446051
728	SC6	9	Oceano	Viale Egeo, 130	41.829122	12.453743
729	SC6	9	Orsetto Goloso	Via Beppe Fenoglio, 20	41.815202	12.477647
730	SC6	9	Papero Giallo	Via Fiume Giallo, 390	41.811683	12.43117
731	SC6	9	Pulcino Ballerino	Via Matteo Bartoli, 72	41.817609	12.487056
732	SC6	9	Riccio Capriccio	Via Giuseppe Marotta, 35	41.815546	12.483773
733	SC6	9	Sorgente	Via Bruno De Finetti, 170	41.791769	12.484444
734	SC6	9	Tappeto Volante	Via Vinicio Cortese, 155	41.799031	12.443798
735	SC6	9	Tenero Germoglio	Via Orazio Console, 35	41.779601	12.43736
810	SC6	9	Calimero	Largo Amalia Camboni, 8	41.797017	12.429117
811	SC6	9	Dolci Sorrisi	Via Ildebrando Vivanti, 81	41.803944	12.443341
892	SC6	9	Bimbi Allegri	Via Marcello Garosi, 65	41.798431	12.449556
893	SC6	9	Fiaba	Via Marcello Garosi, 23	41.798674	12.448917
894	SC6	9	Fiaba...Continua	Via Marocco, 30	41.820596	12.466126
895	SC6	9	I Giardini Di Zeus - Eur	Via Giuseppe Armellini, 35	41.824093	12.48743
896	SC6	9	Mondo di Bimbi	Via Vitaliano Brancati, 20	41.817032	12.466733
897	SC6	9	Nati Oggi	Via Vico Consorti,	41.799709	12.437456
898	SC6	9	Papageno	Via Vitaliano Brunelli, 5	41.818025	12.493015
899	SC6	9	Paperopoli	Via Giacomo Dina, 11	41.764988	12.473531
900	SC6	9	Sirio	Via Michele Saponaro, 10	41.813965	12.47202
581	SC6	10	Baby School.it	Via Rodolfo Grimaldi Casta, 14	41.726781	12.288478
582	SC6	10	Il Giardino dei Bimbi Due - Spazio Be.Bi	Via Capo Palinuro, 18	41.734477	12.285818
736	SC6	10	Acquamarina	Via Tagaste, 10	41.736263	12.271525
737	SC6	10	Coralli	Via Mar dei Coralli	41.73001	12.303421
738	SC6	10	Girasoli	Via Domenico Morelli, 9	41.779121	12.353021
739	SC6	10	Gli Ulivi	Via Giovanni Battista da Pesaro, 7	41.784053	12.342238
740	SC6	10	Il Cavalluccio Marino	Via Luigi Borsari, 36	41.731051	12.287382
741	SC6	10	La Felce	Via della Felce, 31	41.787991	12.364485
742	SC6	10	La Menta Piperita	Via Monvalle, 31	41.786881	12.326928
743	SC6	10	Le Ginestre	Via Francesco Menzio, 399	41.775496	12.376533
744	SC6	10	Le Piccole Dune	Viale Vega, 103	41.724661	12.296705
745	SC6	10	Le Pratoline	Via Maierato, 95	41.793344	12.375712
746	SC6	10	Le Querce	Via Ernesto Boezi, 158	41.740878	12.371812
747	SC6	10	Stelle Nascenti	Via Nora Ricci, 30	41.783777	12.393844
901	SC6	10	Baby Garden di Lucilla	Via Giuseppe Zambonardi, 61	41.751984	12.314372
902	SC6	10	C'era Due Volte	Via di Saponara, 37	41.780772	12.3651
903	SC6	10	Così per Gioco	Via di Macchia Saponara, 249	41.759349	12.36466

Id	Cod	Mn	Nome	Indirizzo	LAT	LON
904	SC6	10	Crescere Insieme	Via di Macchia Saponara, 249	41.759349	12.36466
905	SC6	10	Dire Fare Giocare	Via di Piana Bella, 30	41.756689	12.305749
906	SC6	10	Giocando Si Impara	Via Francesco Orioli, 48	41.771024	12.305002
907	SC6	10	Giochi e Coccole	Via Ernesto Boezi, 102	41.738104	12.367529
908	SC6	10	Giochi e Fiabe	Via dei Palombari, 16	41.722346	12.300269
909	SC6	10	Gioco Con Te	Via Giuseppe Fiorelli, 31	41.767809	12.311999
910	SC6	10	Gli Amici di Pippo	Via Alessandro Capalti, 35	41.779867	12.364692
911	SC6	10	Grandi Dentro	Via Guido Cantelli, 16	41.745179	12.360729
912	SC6	10	Il Bianconiglio	Via Anterivo, 31	41.728523	12.375251
913	SC6	10	Il Casale dei Piccoli	Via Domenico Purificato, 441	41.773196	12.368596
914	SC6	10	Il Centro delle Coccole	Via Padre Vitale, 75	41.765198	12.354531
915	SC6	10	Il Colibri	Via Arcangelo Lamberti, 8	41.78119	12.341502
916	SC6	10	Il Giardino dei Bimbi	Via Martino Martini, 32	41.784523	12.333158
917	SC6	10	Il Lilliput	Via Nora Ricci, 28	41.783568	12.393279
918	SC6	10	Il Mondo Che Vorrei	Via di Macchia Saponara, 247	41.759349	12.36466
919	SC6	10	Il Mondo di Cocco e Drilli	Via Cesare Maccari, 151	41.773295	12.358397
920	SC6	10	Il Segreto dell'Infanzia	Via Pietro Benedetti, 85	41.778426	12.343463
921	SC6	10	Kinder Happy Baby	Via del Collettore Primario, 39	41.765964	12.309867
922	SC6	10	Kinder Happy 2	Via Giovanni Battista Sammartini, 59	41.73835	12.365419
923	SC6	10	La Caracolita	Via Maurice Ravel, 408	41.752018	12.369455
924	SC6	10	La Carica dei 101	Via Calavino, 45	41.723204	12.358489
925	SC6	10	La Casa di Alice	Via Giambattista Bassani, 10	41.746993	12.363337
926	SC6	10	La Tana dei Cuccioli	Via Aristofonte, 14	41.745954	12.331547
927	SC6	10	La Valle Incantata	Via Giovanni Becatti, 18	41.766957	12.313654
928	SC6	10	L'aurora Nidi	Via Tommaso Traetta, 70	41.751544	12.385664
929	SC6	10	Le Coccole	Viale Fra' Andrea Di Giovanni 150	41.784105	12.342233
930	SC6	10	Le Primule	Via Rovolon, 17	41.783716	12.317865
931	SC6	10	L'Orsetto	Via del Fosso di Dragoncello, 201	41.753925	12.331062
932	SC6	10	Madonna degli Angeli	Via Francesco Donati, 86	41.779984	12.34153
933	SC6	10	Mandarino	Via Eutidemo Di Chio, 49	41.744758	12.350287
934	SC6	10	Mano Nella Mano	Via Bedollo, 27	41.730417	12.366952
935	SC6	10	Meraviglia	Via Giovanni Minozzi, 21	41.768396	12.354492
936	SC6	10	Paideia	Via della Cacciuta, 64	41.727432	12.350152
937	SC6	10	Papaveri e Papere	Via Giuseppe Micali, 72	41.756487	12.325129
938	SC6	10	Passo a Due	Viale dei Romagnoli, 51	41.747044	12.286387
939	SC6	10	Pixieland	Via dei Monti di S. Paolo, 140	41.794172	12.361733
940	SC6	10	Pollicino	Via Gabriele Torremuzza, 75	41.765086	12.305954
941	SC6	10	Sole e Luna	Via Bedollo, 147	41.730903	12.362807
942	SC6	10	Teneramente Insieme	Via Giorgio Hinna, 28	41.770252	12.331254

Id	Cod	Mn	Nome	Indirizzo	LAT	LON
943	SC6	10	Tutti a Scuola	Via dei Monti di S. Paolo, 55	41.791034	12.357584
944	SC6	10	Uno Due Tre...Via!	Via Gino Bonichi, 17	41.780288	12.356872
945	SC6	10	Viole al Polo Nord	Via della Verbena, 16	41.786746	12.361958
606	SC6	11	Magliana	Via Luigi Candoni	41.835239	12.409435
748	SC6	11	Aquilone Blu	Via Vincenzo Brunacci, 42	41.86237	12.467723
749	SC6	11	Araba Fenice	Via Greve, 61	41.842375	12.458024
750	SC6	11	Bussola d'oro	Via del Trullo, 139	41.848018	12.436266
751	SC6	11	Chiaramonti	Via dei Chiaramonti	41.858175	12.42131
752	SC6	11	Coccole e Colori	Via Camillo Montalcini, 19	41.848849	12.452424
753	SC6	11	Corviale	Via dei Gradenigo	41.851694	12.418402
754	SC6	11	Fantasia	Via Giovanni Volpato, 20	41.871263	12.466854
755	SC6	11	Giò e Giò	Viale Ventimiglia, 15	41.842399	12.437714
756	SC6	11	Il Ciclamino	Via Giuseppe Belluzzo, 100	41.859206	12.458968
757	SC6	11	Il Lirio d'Oro	Via Portuense, 1635	41.808109	12.326081
758	SC6	11	Irlandesi	Via degli Irlandesi, 47	41.856816	12.44987
759	SC6	11	Loris Malaguzzi - Mattina	Via Giovanni Porzio, 30	41.84168	12.442435
760	SC6	11	Loris Malaguzzi - Pomeriggio	Via Giovanni Porzio, 30	41.84168	12.442435
761	SC6	11	Mais & Girasole	Via Castiglion Fibocchi, 13	41.848553	12.463453
762	SC6	11	Mandorlo Rosa	Via Pescaglia, 75	41.847634	12.461232
763	SC6	11	Nidoidea	Via Lamporecchio, 20	41.849848	12.436899
764	SC6	11	Stella Stellina	Via Quirino Majorana, 139	41.867979	12.461929
946	SC6	11	A Casa di Nonna Velia	Lungotevere della Magliana, 95	41.852329	12.460852
947	SC6	11	Crescere Insieme	Via Antonio Roiti, 63	41.86184	12.467978
948	SC6	11	Gira Girasole	Largo Città dei Ragazzi, 1	41.842667	12.35959
949	SC6	11	La Via Lattea	Via Cristoforo Sabbadino, 86	41.823455	12.307565
950	SC6	11	Le Farfalle	Via della Casetta Mattei, 322	41.861502	12.420565
583	SC6	12	La Pisanella	Via della Pisana, 974	41.855194	12.391166
584	SC6	12	Piccoli e Grandi	Via Francesco Massi, 12	41.873096	12.460166
607	SC6	12	Il Pulcino	Via Bernardino Ramazzini, 66	41.86842	12.45245
765	SC6	12	Aquilone	Via degli Antelminelli, 22	41.864703	12.420945
766	SC6	12	Cocco e Drilli	Via del Casaleto, 441	41.863305	12.438283
767	SC6	12	I Folletti	Via dei Damasceni, 15	41.879139	12.41557
768	SC6	12	Il Grillo Canterillo	Via Raimondo D'Aronco, 24	41.873523	12.39996
769	SC6	12	La Coccinella	Via Francesco Durante, 26	41.868752	12.441233
770	SC6	12	La Freccia Azzurra	Piazza Vincenzo Ceresi, 11	41.878876	12.446759
771	SC6	12	Licio Giorgieri	Via Licio Giorgieri ,58	41.884811	12.386988
772	SC6	12	Lo Scarabocchio	Via dei Lampugnani, 35	41.871894	12.420151
773	SC6	12	Massimina	Via Paolo Emilio Pavolini, 69	41.874961	12.345318
774	SC6	12	Morgana la Rana	Viale dei Colli Portuensi, 473	41.863065	12.444087
775	SC6	12	Parco Flora	Via Giuseppe D'Avarna, 30	41.856009	12.444377

Id	Cod	Mn	Nome	Indirizzo	LAT	LON
812	SC6	12	Il Bruco e la Mela	Viale dei Colli Portuensi, 656	41.858057	12.442898
951	SC6	12	Anghingò	Via Leonardo Fibonacci, 83	41.864818	12.365
952	SC6	12	Anna Micheli	Via Ludovica Albertoni, 41	41.878613	12.444558
953	SC6	12	Castello Monello	Via dei Concini, 51	41.877321	12.413411
954	SC6	12	Filobus 75	Via Vitellia, 38	41.881895	12.451756
955	SC6	12	L'albero dei Sogni	Via Giuseppe Balzaretto, 79	41.87097	12.404831
956	SC6	12	L'albero dei Sogni 3	Via Giuseppe Benoni, 4	41.872719	12.405803
957	SC6	12	Punto Verde Crescere Insieme	Via Portuense, 290	41.865287	12.458428
545	SC6	13	Momo	Via Decio Azzolino, 33	41.915664	12.405296
546	SC6	13	Only Kids	Via Aurelia 1410	41.883495	12.341059
547	SC6	13	Qui Quo Qua	Via Giovanni Ciraolo, 13	41.914013	12.398022
548	SC6	13	Vivilasilo	Via Noasca, 61	41.92773	12.385905
776	SC6	13	Abracadabra	Via Bra, 39	41.90151	12.413821
777	SC6	13	Gianburrasca	Via Tommaso Prelà, 37	41.908218	12.398243
778	SC6	13	I Cuccioli di Via Silveri	Via Domenico Silveri, 6	41.896735	12.456136
779	SC6	13	Il Fantabosco	Via S. Seconda, 21	41.917607	12.367215
780	SC6	13	Il Glicine	Via Giuseppe Lazzati, 213	41.90817	12.340951
781	SC6	13	Il Nido del Parco	Via Francesco Scaduto, 67	41.900744	12.432811
782	SC6	13	Il Piccolo Principe	Via Divignano, 22	41.921982	12.368782
783	SC6	13	La Girandola d'Oro	Via Luca Passi, 55	41.895106	12.412941
784	SC6	13	L'albero d'Oro	Piazza Francesco Borgongini Duca, 11	41.894515	12.448797
785	SC6	13	L'orizzonte	Via Beverino, 73	41.910773	12.402964
813	SC6	13	Valcannuta M2	Via di Val Cannuta, 235	41.893728	12.404201
958	SC6	13	Asso Nido 1	Via Agostino Richelmy, 6	41.898383	12.442388
959	SC6	13	Azalea	Via Enrico Bondi, 273	41.897438	12.38545
960	SC6	13	Capricci	Via Ugo da Porta Ravegnana, 7	41.896361	12.417588
961	SC6	13	Cocchi di Mamma	Circonvallazione Cornelia, 36	41.899769	12.427189
962	SC6	13	Crescere Insieme	Via di Montespaccato, 26	41.907618	12.393172
963	SC6	13	Il Bambino nel Mondo	Via Belvedere Montello, 70	41.915645	12.39543
964	SC6	13	Il Nido di Li.Sa.	Via Bistagno, 5	41.907748	12.396223
965	SC6	13	Il Tappeto Volante	Via Scandeluzza, 10	41.927805	12.375381
966	SC6	13	La Bacchetta Magica	Via Gamalero, 14	41.918113	12.374289
967	SC6	13	Lo Stregatto	Via Gattico, 7	41.915672	12.369878
968	SC6	13	Ludus	Via Decio Azzolino, 33	41.915664	12.405296
549	SC6	14	Apriti Sesamo	Via Gerolamo Mercuriale, 15	41.926207	12.413956
550	SC6	14	Azalea	Via Ferrante Ruiz, 17	41.927797	12.415217
551	SC6	14	Bimbi a Bordo	Via Giorgio Franceschi, 26	41.91825	12.440677
552	SC6	14	Bubu Settete	Viale Monfortani, 12	41.937871	12.425256
553	SC6	14	Giochi e Coccole	Via Mario Fani, 90	41.936923	12.441002

Id	Cod	Mn	Nome	Indirizzo	LAT	LON
554	SC6	14	Il Giardino Incantato	Via Erminia Fusinato, 4	41.942869	12.419981
555	SC6	14	Il Mappamondo	Via Ermenegildo Pistelli, 16	41.934873	12.441028
556	SC6	14	Jasmine	Via Andrea Barbato, 31	41.929302	12.400383
557	SC6	14	La Mongolfiera	Via delle Benedettine, 50	41.948778	12.431412
558	SC6	14	1 2 3 Stella	Via Benedetto Aloisi Masella	41.915888	12.409515
565	SC6	14	Torresina	Piazza Gino Pallotta, 1	41.930598	12.395341
585	SC6	14	La Casetta	Via Fanny Tacchinardi, 25	41.925317	12.420051
608	SC6	14	Il Giardino dei Cuccioli	Via Paolo Emilio Castagnola	41.948536	12.419331
786	SC6	14	Cuccioli e Coccole	Via Mattia Battistini, 155	41.910653	12.418027
787	SC6	14	Giallo Verde e Blu	Via Romeo Rodriguez Pereira, 97	41.915092	12.438723
788	SC6	14	Giocoimparo	Via Carentino, 60	41.929846	12.362187
789	SC6	14	I Cuccioli dell'Arca di Noè	Via Garlenda,	41.933324	12.417812
790	SC6	14	I Tesori di Gulliver	Via Camilla Ravera, 38	41.959267	12.39629
791	SC6	14	Il Gallo Alfonso	Via Alfonso Gallo, 15	41.958501	12.404122
792	SC6	14	Il Paese dei Balocchi	Via Pietro Bembo, 244	41.918709	12.417104
793	SC6	14	Il Tempo dei Bambini	Via Girolamo Casanate	41.917759	12.414218
794	SC6	14	La Taverna dei Piccoli	Via Giuseppe Taverna, 147	41.940683	12.428863
795	SC6	14	Nido di Peter Pan	Via Paolo Emilio Castagnola, 15	41.946357	12.419003
796	SC6	14	Tondogiro	Via S. Iginò Papa, 294	41.918709	12.417104
814	SC6	14	Monsignor Antonino Spina	Via San Basilide, 19	41.95058	12.375773
559	SC6	15	Fate e Folletti	Via Giuseppe Pecchio, 16	41.94643	12.470087
560	SC6	15	Il Fiore sulla Nuvoletta	Via Pio Spaccamela, 10	41.98218	12.409098
561	SC6	15	L'albero dei Sogni 2	Via Santi Cosma e Damiano, 26	41.966625	12.442779
586	SC6	15	L' Isola dei Monelli	Via Italo Piccagli, 49	41.987787	12.413931
797	SC6	15	Bellagio	Via Bellagio, 25	41.98962	12.492528
798	SC6	15	Cassiopea	Via Cassia, 7	41.939198	12.465899
799	SC6	15	Colli d'Oro	Largo Foppolo, 12	41.995876	12.476665
800	SC6	15	Farnesina	Via della Farnesina, 182	41.942654	12.461243
801	SC6	15	Galline Bianche	Via Baccano, 5	41.997088	12.493118
802	SC6	15	Il Mago di Oz	Via Cassia, 1720	42.00872	12.379543
803	SC6	15	La Filastrocca Allegra	Via Anguillarese, 171	42.035907	12.307134
804	SC6	15	La Pagina Magica	Largo della Giustiniana	41.984385	12.405045
805	SC6	15	L'albero delle Noci	Via al Sesto Miglio, 78	41.969167	12.443647
806	SC6	15	Trilly	Via Fosso del Poggio, 71	41.975708	12.439656

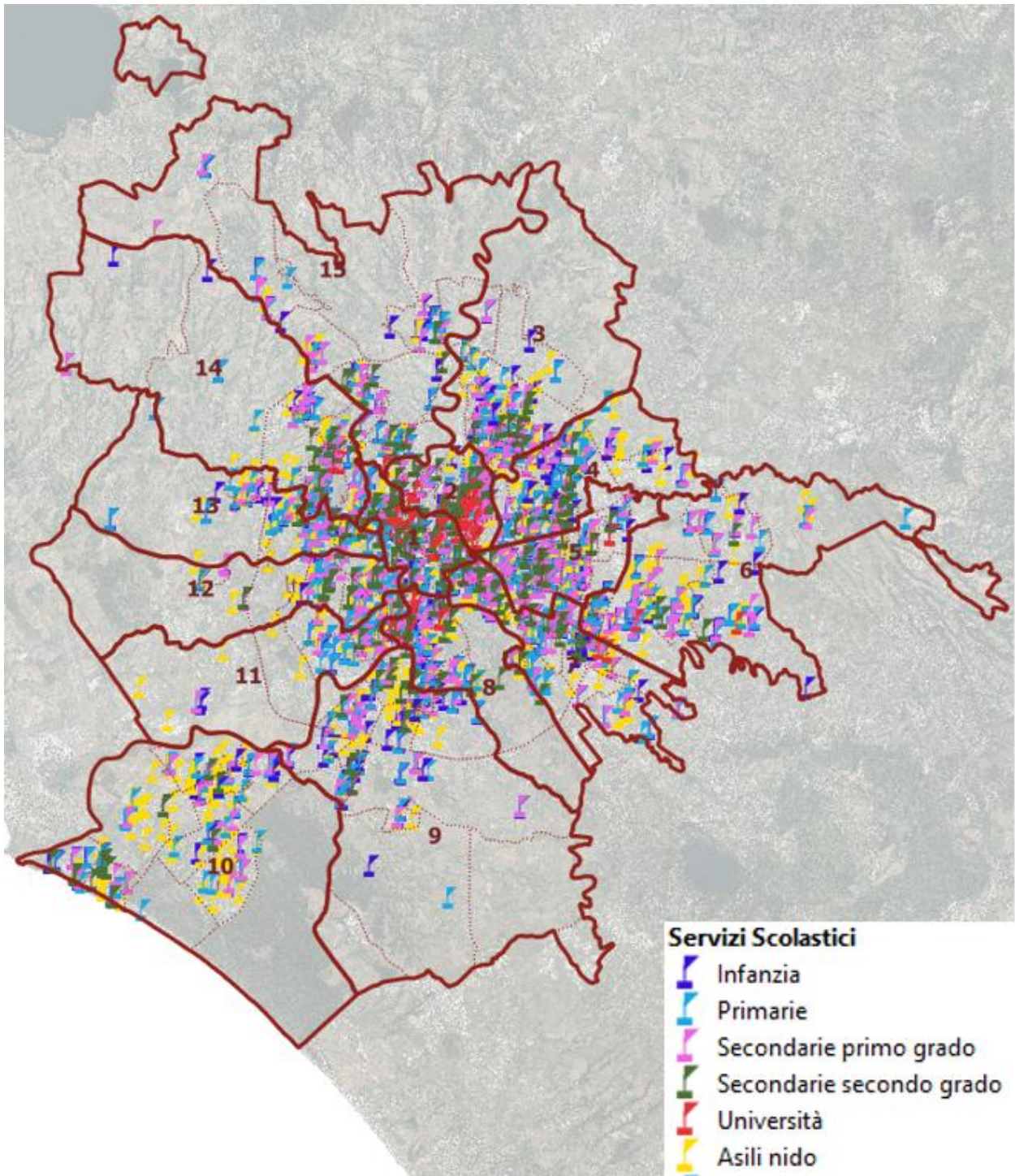

Fig. 6: Scuole (Fonti Varie)

2.4.3 Servizi sportivi

A fronte della presenza, in Roma Capitale, di una grande quantità di strutture pubbliche o private dedicate allo Sport, si sono classificate in questa fase solamente le strutture principali, di proprietà comunale e gestione dipartimentale (Fonte del Dipartimento Sport di Roma Capitale), e quelle presenti nel Censimento Nazionale degli Impianti Sportivi operato dal CONI, sotto la voce impianti sportivi all'aperto per il calcio a 11.

Tab. 22: Quadro di sintesi servizi sportivi

ID Tipo	Tipologia	Note	Quantità
IS-1	Impianto sportivo all'aperto	Impianti sportivi all'aperto, prevalentemente composti da strutture all'aperto.	210
IS-2	Impianto sportivo al chiuso	Impianti al coperto o prevalentemente al coperto, così classificati anche in presenza di palestre e piscine o campi polivalenti.	39
IS-4	Piscina	Piscina o piscine. Se presente palestra, segnato IS-2	16
IS-5	Acque interne	Acque interne per pesca, nuoto, canottaggio	1
IS-6	Sport equestri	Sport equestri, maneggi	4
Totale complessivo			270

Elaborazione su dati fonte Dipartimento Sport e Politiche Giovanili, Roma Capitale, CONI, NIC Roma Capitale -2022

Tab. 23: Elenco servizi sportivi

Id	MUN	Tipo	Indirizzo	Nome	LAT	LON
1	1	IS1	Largo Ascianghi, 4	Ex G.I.L.	41.884425	12.470912
2	1	IS1	Via Nicola Zabaglia, 31	Campo Testaccio	41.876412	12.47707
4	1	IS1	Terme di Caracalla / Piazza Caduti del Terrorismo, 1 / Via Guido Baccelli, 5	Stadio Nando Martellini	41.881633	12.491293
5	1	IS2	Via Tommaso Campanella, 7	Palestra Borgo Prati	41.910858	12.453336
11	1	IS2	Viale del Muro Torto, 5	Ginnastica Roma	41.908141	12.484599
151	1	IS1	Viale dei Gladiatori 2	Stadio Olimpico	41.931631	12.455643
281	1	IS1	Via Sannio, 38	Polisportiva G. Castello - Ass.Ne Gaudini	41.884169	12.505535

Id	MUN	Tipo	Indirizzo	Nome	LAT	LON
282	1	IS2	Via Caio Cestio / Via Ottavio Leoni		41.876278	12.478639
296	1	IS1	Via Capoprati (civ. 9)		41.936213	12.46598
308	1	IS1	Ex Mattatoio Testaccio Pad. 9/C		41.873836	12.472981
6	2	IS1	Viale Tiziano, 66-68	Circolo Paolo Rosi	41.928144	12.470745
7	2	IS1	Via degli Olimpionici, 71	Villaggio Olimpico / Futbol Club	41.935071	12.475065
8	2	IS1	Via dei Campi Sportivi, 5	Circolo Montecitorio	41.933409	12.488539
9	2	IS1	Via Flaminia, 158	Circolo Tennis Belle Arti	41.917468	12.473733
10	2	IS1	Via Ruggero Fauro, 150	Circolo Delle Muse	41.930635	12.486142
12	2	IS2	Lungotevere dell'Acqua Acetosa, 10	Bowling Brunswick	41.93379	12.478384
13	2	IS6	Via del Galoppatoio, 23-25	Galoppatoio di Villa Borghese	41.912089	12.484217
14	2	IS6	Viale Maresciallo Pilsudski, 25	Villa Glori	41.92926	12.476945
15	2	IS6	Via Salaria, 267	Villa Ada	41.926154	12.501296
16	2	IS1	Via dei Campi Sportivi, 7	Stadio Paolo Rosi Ex Stadio Delle Aquile	41.934791	12.489507
17	2	IS1	Viale Tiziano / Viale dello Stadio Flaminio	Stadio Flaminio	41.925654	12.472065
18	2	IS5	Viale della Moschea, 120-122-130-132	Aquaniene	41.932442	12.49192
19	2	IS1	Via Boemondo, 7 (L.go Mazzoni, 50-52)	Stadio Artiglio	41.911006	12.526387
20	2	IS2	Piazza Apollodoro, 10	Palazzetto Dello Sport	41.929499	12.470155
133	2	IS1	Via dei Sabelli, 88	Centro Sportivo Benedetto XV - Fondazione Cavalieri Di Colombo	41.897451	12.51698
139	2	IS1	Largo Giulio Onesti, 1	Centro Di Preparazione Olimpica Acqua Acetosa Giulio Onesti	41.937091	12.491712
143	2	IS1	Lungotevere Flaminio, 87	Fondazione Cavalieri Di Colombo Campo Pastor Angelicus	41.92999	12.46191
265	2	IS1	Lungotevere Salvo D'Acquisto, 6	Nuova Unione Sportiva Tennis Flaminio	41.934911	12.469637
297	2	IS2	Via dei Campi Sportivi, 7	Stadio Paolo Rosi ex Stadio delle Aquile	41.935006	12.489491
310	2	IS2	Via dei Campi Sportivi, 43		41.938336	12.490532
311	2	IS2	Via dei Campi Sportivi, 43		41.937393	12.490318
312	2	IS2	Via Enrico Vajna, 21		41.93005	12.489021
313	2	IS2	Lungotevere in Augusta, 28		41.909525	12.47357
314	2	IS2	Largo Umberto De Morpurgo, 2		41.936427	12.506702
315	2	IS2	Piazza Mancini, 13		41.930676	12.463559
21	3	IS1	P.le Ennio Flaiano, 24	Vigne Nuove, Riccardo Sacerdoti	41.95969	12.538666
22	3	IS1	Via dell'Ateneo Salesiano, 82	Campo Muratori	41.958019	12.528777
23	3	IS1	Via Salaria, 1403	Angelucci Vittorio	42.005269	12.516411
24	3	IS1	Via Sibilla Alerano, 29	Campo Talenti	41.94856	12.553915
25	3	IS1	Via Monte Ruggero, 25	Campo F. Barrasso	41.947257	12.53194

Id	MUN	Tipo	Indirizzo	Nome	LAT	LON
26	3	IS1	Via di Casal Boccone, 195 - Via Paolo Monelli, 42	Roma Sport Out	41.96193	12.55469
152	3	IS1	Via di Villa Spada, 64	Stadio dei Ferrovieri	41.947294	12.507663
163	3	IS1	Via Monte Ruggero, 63	Parrocchia Santissimo Redentore	41.947498	12.529143
172	3	IS2	Viale Jonio, 48	A.S.C. Virtus Vigne Nuove	41.946194	12.526126
176	3	IS2	Via Monte Resegone, snc	Campo Sportivo Tufello	41.952794	12.534697
177	3	IS1	Via Giovanni Papini, 21	Associazione Sportiva Atletico Talenti	41.94729	12.5445
185	3	IS1	Via Francesco Cocco Ortu, 77	A.S.D. Don Bosco Nuovo Salario	41.961271	12.522767
199	3	IS1	Via della Bufalotta, 556	Complesso Scolastico Gauss	41.95951	12.54723
207	3	IS1	Via di Settebagni, 340	Academy Sport Center	41.967862	12.545897
216	3	IS1	Via Nomentana, 1291	Parrocchia San Alessandro	41.962495	12.593719
228	3	IS1	Via San Gaggio, 5	Salaria Sport Village	42.005327	12.514925
267	3	IS1	Via Melbourne, 52	Circolo Sportivo Ricreativo Match Club	41.972116	12.547275
268	3	IS1	Via Dario Niccodemi, 58	Associazione Sportiva Centro Ippico Talenti	41.956409	12.549348
269	3	IS1	Via Clelia Bertini Attilj,45	U.S. Tiber Basket	41.940948	12.544172
283	3	IS4	Via Gran Paradiso, 93	La Piscina Crawl 2000	41.9465	12.531
298	3	IS1	Via Pian di Scò		41.961019	12.518167
299	3	IS1	Via Rosetta Pampanini		41.970239	12.520759
300	3	IS1	Parco delle Sabine loc. Bufalotta		41.967812	12.522869
301	3	IS1	Via Tina Di Lorenzo loc. Valmelaina / Bufalotta		41.967858	12.530711
27	4	IS1	Via dell'Acqua Marcia, 51	Fulvio Bernardini	41.919796	12.557366
28	4	IS1	Largo Chiaro Davanzati, 12	La Cacciatore, Valentina Caruso	41.941601	12.620518
29	4	IS1	Via di Casal Bianco, 192		41.942986	12.632501
30	4	IS2	Via Grotta di Gregna, 18-22	Grotta Di Gregna	41.916349	12.563817
31	4	IS1	Via Nomentana, 858	Montesacro	41.939784	12.551376
32	4	IS1	Via Nomentana, 858		41.939145	12.550518
33	4	IS1	Via Nomentana, 858 / Viale Kant, 305	Pala Rinaldi	41.938281	12.551983
34	4	IS1	Viale Rousseau, 80		41.93884	12.553979
35	4	IS1	Via Giuseppe Caraci, 41	Campo Lanciani	41.922064	12.528396
36	4	IS1	Vicolo del Casale Rocchi, 106	Casale Rocchi	41.926566	12.554257
37	4	IS4	Via del Tufo - Via Achille De Zigno, 7	Polo Natatorio di Pietralata	41.922154	12.537559
38	4	IS1	Via Luigi Speroni, 13	Parco di Aguzzano	41.935939	12.56702
39	4	IS1	Via Luigi Speroni, 13	Parco di Aguzzano	41.935178	12.566866
40	4	IS4	Via del Frantoio, 8	Acquatibur	41.912614	12.561429
41	4	IS1	Via degli Alberini	Tor Sapienza	41.918913	12.572544
42	4	IS1	Via Achille Benedetti, 22	Tennis Club Zamorani	41.912188	12.544363

Id	MUN	Tipo	Indirizzo	Nome	LAT	LON
156	4	IS1	Via Archi, 88	A.S.D. Setteville Case Rosse	41.940701	12.651657
166	4	IS1	Via di Grotta di Gregna, 100	Vigor Sporting Center - Pvg Tiburtino Sud	41.90678	12.565259
195	4	IS1	Via Raffaele Majetti, 70	Campo Sportivo Rebibbia	41.931149	12.574223
203	4	IS1	Via del Casale di San Basilio, 292	Centro Sportivo Francesca Gianni	41.934359	12.582016
208	4	IS1	Via Fabriano, 70	Campo Pionieri	41.940028	12.583691
226	4	IS1	Via Tiburtina, 1425	A.S.D. Pro Sette	41.938715	12.62666
264	4	IS1	Via Sebastiano Satta, 84	Olimpia Nuoto	41.903144	12.551463
274	4	IS1	Via Achille Tedeschi, 63	A.S. Roman 91	41.912995	12.535513
317	4	IS2	Via Bernardo Bernardini		41.947602	12.572185
43	5	IS1	Via dei Gordiani, 5 - Via Casilina, 675	Villa De Sanctis	41.879492	12.551964
44	5	IS4	Via Montona, 13		41.896779	12.55015
45	5	IS1	Via della Primavera, 64-80	Centocelle	41.885344	12.559801
46	5	IS1	Viale della Venezia Giulia, 48/A		41.895018	12.551118
47	5	IS1	Via Norma, 5-7-9	Raimondo Vianello	41.888248	12.546785
48	5	IS1	Via Manduria, 21	Azzurra 7	41.893001	12.581076
49	5	IS1	Viale Filippo De Pisis, 30	Saverio Cormio (Ex Michele Testa)	41.899171	12.588813
50	5	IS1	Via Prenestina, 521	Campo Quarticciolo	41.895077	12.579021
51	5	IS1	Via di Centocelle, 100	Catena	41.87025	12.550516
52	5	IS1	Via del Pergolato, 73	Valter Cervini	41.885541	12.579325
53	5	IS1	Via di Centocelle, 246	Certosa	41.871529	12.55001
54	5	IS1	Via dei Gerani, 106	Mario Ceprani	41.886433	12.571874
55	5	IS1	Via Rolando Lanari, 1 - Anna Maria Bracaglia		41.880625	12.593654
56	5	IS1	Via delle Susine, snc - L.go Serafino Cevasco	Antonio Nori	41.881692	12.584491
57	5	IS1	Stadio Giorgio Castelli	Stadio Giorgio Castelli	41.901435	12.587198
140	5	IS1	Via Silvio Latino, 10	Centro Sportivo Roma Sei	41.895747	12.542489
142	5	IS1	Via Verrio Flacco, 41	Asd G.S. Pro Roma Calcio	41.895339	12.543899
169	5	IS1	Via Prenestina, 468	Polisportiva Gruppo Sportivo Don Bosco	41.893458	12.570287
213	5	IS1	Via Galatea, 48	Nuova Superiride La Rustica	41.914022	12.614323
275	5	IS1	Via del Pigneto, 100	Polisportiva Pigneto Team (Gestito in forma gratuita e aperto ai cittadini del quartiere)	41.888574	12.527819
278	5	IS1	Via Oderdan Petri, 11	DLF Roma Casilino 23 - Impianto Polivalente	41.877873	12.557933
284	5	IS1	Via Ettore Giovenale, 67	Ferdinando Persiani - Fernando Nuccitelli	41.889028	12.531917
285	5	IS1	Via Casalbordino		41.912736	12.612814
294	5	IS2	Viale Giorgio De Chirico, 113-115	Tensostruttura Viale De Chirico	41.897729	12.589233

Id	MUN	Tipo	Indirizzo	Nome	LAT	LON
302	5	IS1	Via Fillia		41.900612	12.606483
319	5	IS2	Via Torre Annunziata		41.890456	12.547736
58	6	IS4	Via della Tenuta di Torrenova, 128/C	Piscina Octopus	41.857469	12.61813
59	6	IS1	Via della Tenuta di Torrenova, 90	Tre Torri	41.858437	12.617912
60	6	IS1	Via di Torbellamonaca, 497	Stadio Torbellamonaca	41.870128	12.635108
61	6	IS1	Via dei Piovanelli, 1	Luigi Petroselli	41.870803	12.60311
62	6	IS1	Via di Torbellamonaca		41.869354	12.636229
63	6	IS1	Via Lentini, snc	Maurizio Basili	41.859864	12.666341
64	6	IS1	Via Aspertini, 78		41.876949	12.625647
189	6	IS1	Via Marco Stazio Prisco, 2	A.S.D. Academy Qualcio Roma	41.870607	12.569415
214	6	IS1	Via dei Rudereri di Torrenova, 2	Campo Sportivo Sbardella Agapito	41.866453	12.605655
218	6	IS1	Via di Torrenova, 162	Parrocchia Ss. Simone e Giuda Taddeo	41.875035	12.619524
233	6	IS1	Viale Santa Rita da Cascia, 2	Campo Sportivo Panichelli M.	41.867142	12.64766
234	6	IS1	Via di Grotte Celoni, 85	Centro Sportivo Borussia	41.857045	12.643139
235	6	IS1	Via Ercole Marelli, 29	Polisportiva Villaggio Breda	41.859318	12.645211
239	6	IS1	Via delle Cerquete, 15	Parrocchia Ss. Trinità	41.920997	12.666795
240	6	IS1	Via della Capanna Murata, 120	Centro Sportivo La Borghesiana	41.872956	12.664241
244	6	IS1	Via Aldo Capitini, snc	Impianto Sportivo Comunale Capitini	41.895231	12.676396
245	6	IS1	Via Orotelli, 63	Centro Sportivo Asd Lodeno Calcio	41.887026	12.685044
249	6	IS1	Via Mandanici, 100	Gsd Casilina Calcio Bccr 1958	41.867531	12.685
277	6	IS1	Via Muraccio dell'Archetto, 23	A.S.D. Campofiorito Basket	41.856678	12.594485
286	6	IS1	Via Civitella Casanova, 45	Campo Mario Manuali	41.907028	12.699389
316	6	IS1	Via Michele De Marco		41.861235	12.589619
65	7	IS1	Viale Ipponio, 11	Circolo Tennis Roma	41.882801	12.500609
66	7	IS1	Via Farsalo, 21	Campo Roma	41.883162	12.50467
67	7	IS6	Via Appia Nuova, 1255	Ippodromo Capannelle	41.823317	12.568683
68	7	IS1	Via del Quadraro, 35/A	L'Airone	41.855282	12.552642
69	7	IS1	Via Francesco Gentile, 41	Mauro Calabresi	41.854944	12.585018
70	7	IS4	Via dei Consoli, 24	Alma Nuoto	41.863585	12.555111
71	7	IS1	Via Pellaro, 1	Lucrezia Romana	41.833969	12.575692
72	7	IS4	Viale Bruno Pelizzi, 165	Piscine di Torrespaccata	41.857696	12.579139
73	7	IS1	Via Quinto Publicio, 39	Cinecittà Due	41.856785	12.576677
74	7	IS1	Via Benigno di Tullio, 13 (PdZ Romanina Ter)	Romanina Sporting Center	41.843853	12.612903
136	7	IS1	Via Lusitania, 24	Campo Gioventù Italiana	41.877602	12.504904
146	7	IS1	Via di Vigna Fabbri, snc	Polisportiva De Rossi	41.868721	12.522751
181	7	IS1	Via Selinunte, 87	Centro Sportivo Moscarelli Marco	41.857889	12.548981

Id	MUN	Tipo	Indirizzo	Nome	LAT	LON
192	7	IS1	Via del Quadraro, 311	Campo Gerini Quadraro	41.852709	12.55042
237	7	IS1	Via Pazzano, 1	Campo Morena	41.81086	12.614349
262	7	IS1	Via Francesco Pellegrini, 12	Polisportiva F. Mancini 34	41.859946	12.576004
263	7	IS1	Via Giuseppe Messina, 41	Soc. Olimpia 1 S.S.D. Arl	41.859301	12.575011
280	7	IS1	Via Quinto Publicio	Pol. Cinecittà Bettini	41.85719	12.576546
287	7	IS1	Via Giuseppe Gregoraci	Circolo Sportivo Marco Magnani	41.845472	12.600806
288	7	IS2	Via Oppido Mamertina, 100	Pallone Tensostatico Oppido Mamertina	41.837694	12.558917
76	8	IS4	Via Giustiniano Imperatore, 199 / Via della Villa di Lucina, 80-82	Piscina Comunale S.S. Lazio Nuoto	41.85653	12.485278
77	8	IS1	Via Mario Ageno, snc	Centro Sportivo Dopolavoro Co.Tra.L Met.Ro	41.855344	12.465651
78	8	IS1	Via Mario Ageno, snc	Centro Sportivo Dopolavoro Co.Tra.L Met.Ro	41.855344	12.465651
79	8	IS1	Via Costantino, 5	Guglielmo Fiorini	41.85488	12.489055
80	8	IS2	Via dell'Arcadia, 108		41.85338	12.490448
81	8	IS2	Via Livio Agresti, 13 – Via Francesco Giangiacomo, 55		41.85282	12.499125
82	8	IS1	Via Accademia Peloritana, 26		41.852251	12.48934
83	8	IS1	Via Aristide Leonori, 8	To Live Sports Center	41.85013	12.486337
84	8	IS1	Via Vito Volterra	Stadio "Alfredo Berra" - ex Stadio degli Eucalipti	41.851446	12.470105
85	8	IS1	Lungotevere Dante, 3/5	Ostiense	41.85881	12.468142
86	8	IS1	Lungotevere Dante, 311	Mario Tobia	41.854585	12.462292
87	8	IS1	Lungotevere Dante, 5	Campo San Tarcisio	41.857512	12.463546
88	8	IS2	Via Giacomo Brogi, 82	Palasporting Roma	41.839621	12.514429
89	8	IS1	Lungotevere Dante, 58	Campo Gualandi	41.853329	12.463237
90	8	IS4	Via Mario Ageno	Valco San Paolo	41.856303	12.465485
154	8	IS1	Viale di San Paolo, 12	Pontificio Oratorio San Paolo Ostiense Roma	41.858433	12.473215
165	8	IS1	Via Alessandro Severo, 209	Impianto Sportivo Comunale Via Alessandro Severo - Polisportiva Giovanni Castello	41.853148	12.487494
171	8	IS1	Via Salvatore Pincherle, 144	Centro Giovanile e Sociale San Leonardo Murialdo	41.853472	12.467726
270	8	IS1	Viale Aldo Ballarin, 102	Impianto "Bruna Macelloni" A.S. Dilettantistica Consorzio Sportinsieme	41.838246	12.495613
303	8	IS1	Via del Serafico	Serafico	41.830677	12.491397
304	8	IS2	Via di Vallericcia, 2	Associazione di Volontariato e Solidarietà Vallericcia	41.847182	12.548535
91	9	IS2	Via R. Ferruzzi, 112 – Via A. Meldola, 111	Fonte Roma Eur	41.824142	12.509324
92	9	IS1	Via Giuseppe Mendozza, snc	Mostacciano	41.806335	12.44376
93	9	IS1	Via Salvatore Quasimodo, 124	Ferratella Sporting Club	41.815326	12.463704
94	9	IS4	Viale Camillo Sabatini, 111 - Via Aldo Pini	Piscina Via A. Pini	41.818925	12.441649

Id	MUN	Tipo	Indirizzo	Nome	LAT	LON
95	9	IS2	Via Cina, 91	Zero9 - Centro Sportivo Maurizio Melli	41.813383	12.435816
96	9	IS1	Via Carlo Avolio, 60	Spinaceto Sport	41.788647	12.443785
97	9	IS1	Via del Mare, 128	Sporting Club Ostiense	41.843691	12.467942
98	9	IS2	Via Fiume Giallo, 47	Palazzetto Fiume Giallo	41.810001	12.428311
99	9	IS1	Via Elio Chianesi - Via de Vitis		41.800299	12.446317
100	9	IS2	Via del Pianeta Mercurio, 70-72 / Viale della Grande Muraglia, 364	Centro Federale F.I.B. Bocciodromo	41.814023	12.442907
101	9	IS1	Via Pontina, 605	Anzio Mancini	41.774632	12.442556
102	9	IS1	Via Paolo Renzi, 114	Spinaceto 70	41.78359	12.442997
103	9	IS1	Via Aldo Fabrizi, 80/B	Tellene	41.780713	12.434525
104	9	IS1	Via delle Tre Fontane – Via dell'Industria	Tre Fontane Esedra Sx	41.839307	12.475937
105	9	IS1	Viale del Pattinaggio - Via delle Tre Fontane, 1	Tre Fontane Esedra Dx - Hockey Pattinaggio	41.841727	12.46873
106	9	IS1	Via delle Tre Fontane, 3-5-7	Tre Fontane Esedra Dx - Rugby	41.840865	12.471513
107	9	IS1	Viale Avignone - Via Bilbao, 19	Hockey Su Prato	41.820306	12.4564
108	9	IS1	Via Bruno Pontecorvo	Tor Pagnotta	41.795566	12.482514
109	9	IS2	Via Bruno Pontecorvo	Tensostruttura	41.796253	12.483287
110	9	IS1	Via delle Tre Fontane	Tre Fontane Esedra Sx - Hockey	41.839293	12.478336
111	9	IS1	Via Marzabotto, 12	Scuola Elementare Giovanni Guareschi	41.793911	12.403656
210	9	IS1	Viale Egeo, 98	Dabliu Eur	41.830249	12.454677
211	9	IS1	Via Vincenzo Drago, snc	Fonte Park	41.819963	12.5061
289	9	IS2	Via Alberto Moravia, 380	Papillo Sporting	41.801164	12.472149
295	9	IS4	Via del Risaro, 32	Piscina Comunale di Vitinia	41.79377	12.401824
318	9	IS1	Via Compositori, Via Alessandrini		41.765933	12.471173
321	9	IS2	Via Veltroni, 68/80		41.774773	12.440416
112	10	IS1	Via di Saponara, 242	San Giorgio	41.777903	12.351775
113	10	IS1	Via Giovanni Amenduni, 15	Stadio Anco Marzio	41.725488	12.299306
114	10	IS2	Via Gino Bonichi, 17	Le Cupole	41.780135	12.356664
115	10	IS1	Via Amedeo Bocchi – Via Funi		41.77494	12.350336
116	10	IS2	Via dei Sandolini, 79	Pala F.I.J.L.K.A.M.	41.719899	12.309164
117	10	IS1	Via di Casalpalocco, 127	Polisportiva Palocco	41.750673	12.350617
118	10	IS1	Lungomare Duilio / Via delle Quinqueremi	Centro Federale Polo Natatorio Ostia	41.722043	12.298098
119	10	IS1	Via dei Brigantini, 7	Alessandro Ludovichetti	41.721715	12.301418
120	10	IS1	Via Mar Arabico - Via Mar dei Coralli, 120	Stadio Pasquale Giannattasio - Stella Polare	41.731548	12.300948
246	10	IS1	Via Maierato, 69	Polisportiva Centro Giano	41.79345	12.37703
247	10	IS1	Via Giovanni Andrea Scartazzini, 19	Impianto Sportivo Comunale Casal Bernocchi	41.788946	12.381533
255	10	IS1	Via Carlo Casini, 282	Parrocchia Santa Regina dei Martiri	41.786217	12.335351

Id	MUN	Tipo	Indirizzo	Nome	LAT	LON
256	10	IS1	Via Lodovico Buglio, 2	A.S.D. Pro Calcio Acilia	41.783409	12.353702
257	10	IS1	Via la Corsesca, 1	Roller Progress	41.778402	12.345919
272	10	IS1	Via Mar Rosso, 68	C.E.F.E.S.	41.734511	12.295833
290	10	IS4	Via dell'Idroscalo, 84	Piscina Amendola	41.739613	12.256942
291	10	IS1	Via Varna, 66	Infernetto	41.726944	12.359667
305	10	IS2	Via Mario Mastrangelo	The Spot Skatepark	41.737928	12.262574
121	11	IS4	Via dei Rinuccini, 75 – Via dei Sampieri	Arvalia Nuoto	41.850823	12.415242
122	11	IS1	Via degli Alagno	Villa Pamphili Rugby Rm	41.84932	12.413999
175	11	IS1	Lungotevere della Magliana, 95	Associazione Polisportiva Pian Due Torri	41.852384	12.460049
223	11	IS1	Via Portuense, 960	A.S.D. Grifone Monteverde	41.842667	12.387632
258	11	IS4	Via Pasquale Baffi, 86	A.S. Aurelia Nuoto	41.85106	12.454483
271	11	IS1	Via Adeodato Ressi, 34	Polisportiva Tevere	41.846485	12.421591
322	11	IS1	Via Maroi		41.844252	12.419843
123	12	IS4	Via di Bravetta, 539	Piscina Comunale Juventus Nuoto	41.873461	12.423443
124	12	IS1	Via dei Capasso, snc	Urbe Roma Calcio	41.883484	12.424973
145	12	IS1	Via Vitellia, 50	Centro Sportivo Vittorio Bachelet - Trastevere Calcio	41.882043	12.450047
204	12	IS1	Via della Pisana, 379	A.S.D. Urbetevere Calcio	41.867147	12.411578
224	12	IS1	Via del Casale Lumbroso, 20	Stadio San Gabriele	41.882035	12.361506
225	12	IS1	Vicolo del Casale Lumbroso, 129	I.S.I.S.S. Magarotto - Convitto Nazionale Sordomuti	41.86708	12.37183
292	12	IS2	Viale Giannantonio Selva, 100	Balzaretto	41.870972	12.406056
125	13	IS1	Via di Santa Seconda, snc - Casolotti		41.917785	12.367018
144	13	IS1	Via di Santa Maria Mediatrice, 22	Campo Pio XI	41.898422	12.444732
153	13	IS1	Via Ettore Stampini, 36	Campo Sportivo Valle Aurelia - Giacomo Losi	41.905574	12.433939
205	13	IS1	Via Stefano Vaj, 73	As Real Boccea	41.90511	12.39643
206	13	IS1	Via Stefano Vaj, 41	Olympus Sport Center Srl	41.9055	12.3957
222	13	IS1	Via Borgosesia, 315/B	A.S.D. Football Club Casalotti	41.907423	12.362496
266	13	IS1	Via Andrea Ferrara, 30	Ass. Polisportiva Club 619	41.892491	12.41596
273	13	IS1	Via Piedicavallo, 40	Ati Coop. Eureka Asd Pegaso	41.924736	12.360939
306	13	IS1	Via Giorgio del Vecchio / Via Gregorio XI (Loc. Valcannuta)		41.898623	12.416725
126	14	IS1	Via Cardinal Domenico Capranica, 41		41.911684	12.408422
127	14	IS2	Via Mattia Battistini, 61 / Via Giuseppe De Luca, 30		41.90683	12.412858
128	14	IS2	Via Giuseppe Taverna, 143		41.940047	12.430321
170	14	IS1	Via Gioacchino Ventura, 54	Vis Aurelia Calcio	41.911987	12.426849
179	14	IS1	Largo Francesco Vito, 1	Università Cattolica Sacro Cuore	41.93597	12.429902

Id	MUN	Tipo	Indirizzo	Nome	LAT	LON
188	14	IS1	Via dei Monti di Primavalle, 134	Centro Sportivo Pio XII Cavalieri di Colombo	41.910526	12.412443
193	14	IS1	Via San Vitaliano, 30	APD Aurelio Fiamme Azzurre	41.909068	12.411104
201	14	IS1	Via della Valle dei Fontanili, 40	Polisportiva Primavalle	41.923747	12.408721
229	14	IS1	Via Guglielmo Girardi, 250	Polisportiva Selva Candida	41.94666	12.360476
259	14	IS1	Via Mattia Battistini, 61	A.S. Asi Fun Sport	41.906273	12.412768
260	14	IS1	Via Cesare Lombroso, 116	U. S. Monte Mario	41.933811	12.413775
279	14	IS1	Via Enrico Pestalozzi, 5	S.S. Accademia Di Salvamento	41.93542	12.426257
293	14	IS4	Via Giuseppe Mazzatinti, 15	Piscina Delta	41.957867	12.409533
320	14	IS2	Via G. Zenatello		41.925248	12.421721
129	15	IS1	Via Flaminia, 867	Campo dell'Unione	41.952184	12.48157
130	15	IS2	Via Flaminia, 867	Arena Palafelici	41.952055	12.480308
131	15	IS1	Via Fiesse, 1 - Campo Amici di Labaro		41.993507	12.490444
132	15	IS1	Viale di Tor di Quinto, 57/B		41.942088	12.477316
138	15	IS1	Viale di Tor Di Quinto, 64	Cus Roma - Tor di Quinto	41.938317	12.478598
147	15	IS2	Via del Baiardo, 28	Centro Sportivo Alfredo Monza - Palagems	41.943105	12.492673
148	15	IS1	Via del Baiardo, 25	U.S.D. Tor Di Quinto - Centro Sportivo Testa Vittorio	41.942668	12.487975
150	15	IS1	Viale dello Stadio dei Marmi, snc	Stadio dei Marmi - Foro Italico	41.934281	12.457353
160	15	IS1	Via della Camilluccia, 120	Centro Sportivo Don Orione	41.933843	12.445312
217	15	IS1	Via Gussago, snc	San Crispino - Asd Fc Roma Nord	41.997845	12.487205
230	15	IS1	Via Vittorio Trucchi, 15	Centro Sportivo Gentili	41.99225	12.41572
232	15	IS1	Via Tenuta Piccirilli, 107	Centro Sportivo Ernesto Dezi	42.018419	12.512314
236	15	IS1	Via di Santa Cornelia, 238	Centro Sportivo L'Armata del Mare	42.023357	12.456497
261	15	IS1	Via Morro Reatino, 49	Arci Uisp Cassia	41.974442	12.444403
307	15	IS1	Area Colli d'Oro		41.995003	12.477716
309	15	IS1	Via Offanengo, 68		41.998181	12.484041

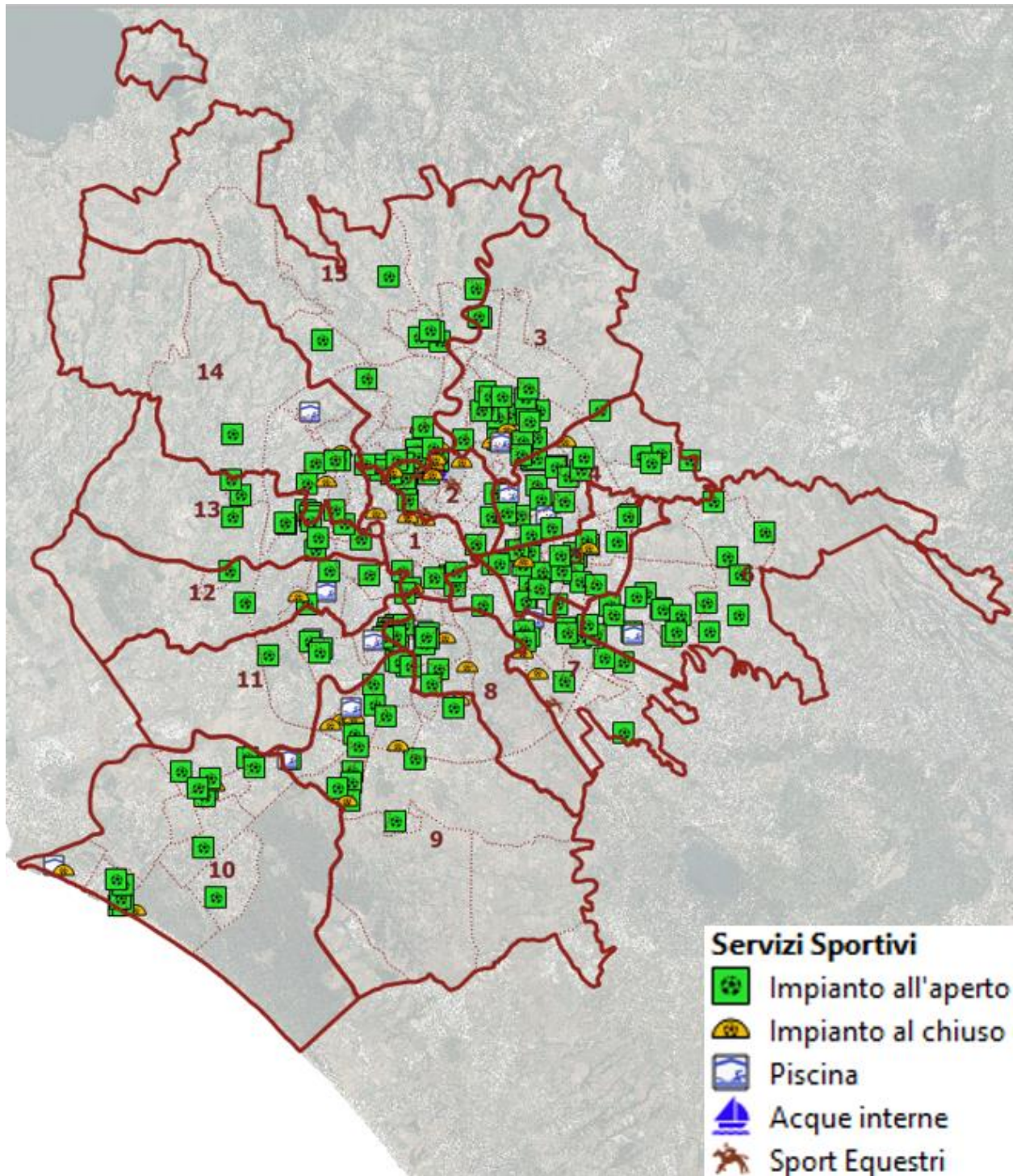

Fig. 7: Impianti sportivi

2.5 Servizi a rete e infrastrutture

2.5.1 Servizi a rete

Tab. 24: Quadro e referenti Enti Gestori dei Servizi a Rete

Enti Gestori Servizi	ID Tipo	Tipologia	Referente Operativo
ACEA ATO 2	SR1	Rete idrica	SALA OPERATIVO ACEA ATO
	SR6	Depurazione	
	SR7	Rete fognaria	
ITALGAS	SR3	Rete gas	CENTRALE OPERATIVA ROMA E CASTELLI
ARETI SPA	SR2	Rete elettrica	SALA OPERATIVO ACEA ELETTR.
ENEL	SR2	Rete gas	SALA OPERATIVA ENEL
AMA SPA	SR8	Smaltimento rifiuti	SALA OPERATIVA AMA
ANAS	SR9	Strade statali	SALA OPERATIVA ANAS
CITTÀ METROPOLITANA	SR11	Strade provinciali	SALA OPERATIVA POLIZIA PROVINCIALE

2.5.2 Principali vie di accesso

Tab. 25: Quantificazione rete stradale e ferroviaria

ID_tipologia	Tipologia	Elementi	Km
V1	Autostrada	Rete Lazio	121
V2	Strada Statale	Consolari	804
V3	Strada Regionale		
V4	Strada Provinciale	Grande viabilità	1.357
V5	Strada Locale	Stradario di Roma	9.262
V6	Ferrovia/metropolitane		294
Totale complessivo			11.838

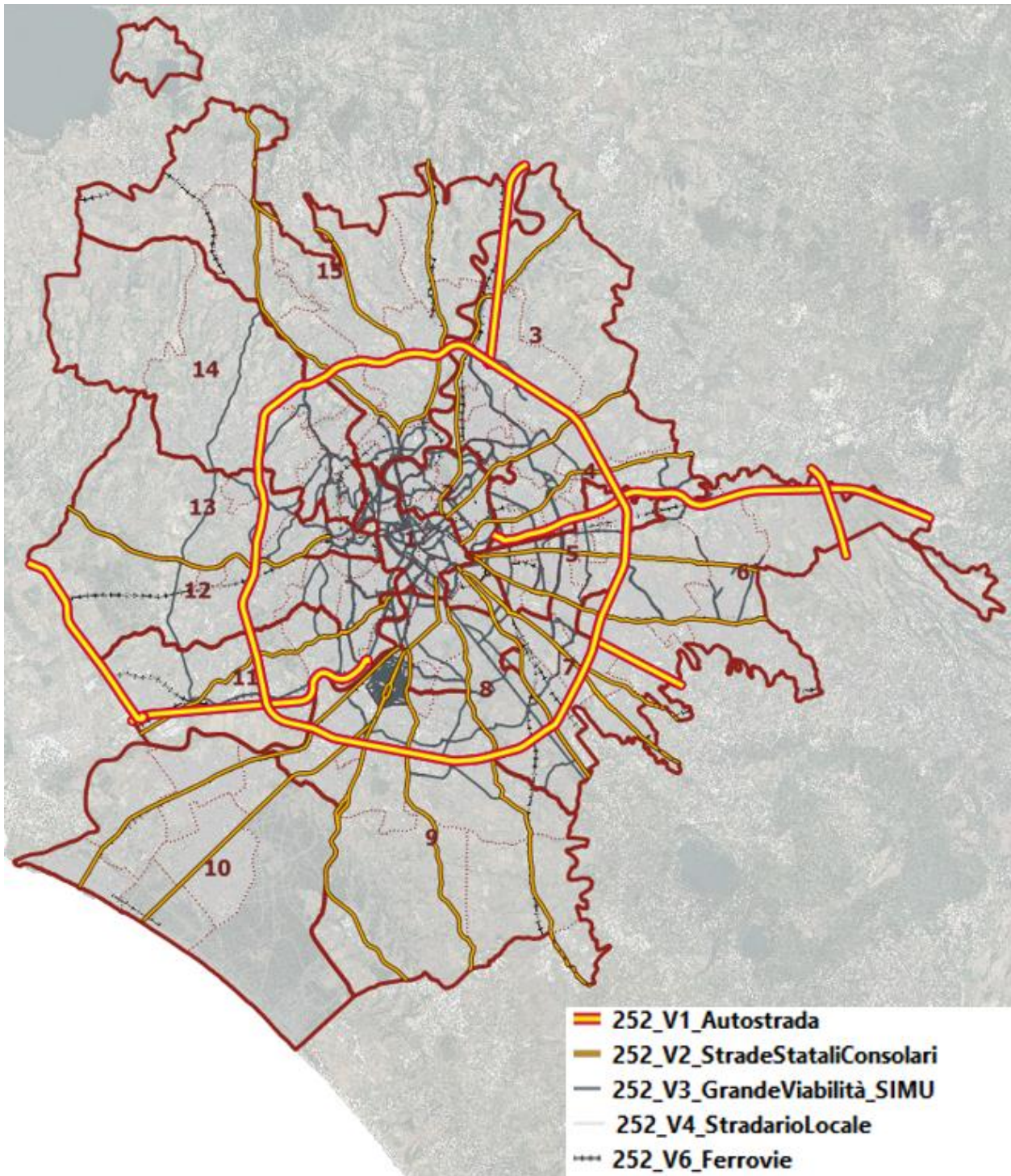

Fig. 8: Rete stradale

2.5.3 Stazioni, porti e aeroporti

Tab. 26: Quadro di sintesi stazioni, porti aeroporti

ID tipologia	Tipologia	Quantità
ST1	Stazioni Alta Velocità	2
ST2	Porti	2
ST3	Aeroporti*	3
ST4	Stazioni Metropolitane A-B-C	77
ST1	Stazioni Roma-Viterbo e Roma-Lido	28
ST1	Stazioni ferroviarie Regionali	39
ST1	Stazioni COTRAL	8
Totale complessivo		159

* I due aeroporti di Fiumicino e Ciampino sono stati inseriti nella banca dati sebbene non siano in territorio di Roma Capitale.

2.5.4 Elementi critici

Tab. 27: Quadro di sintesi elementi critici sistema viale e ferroviario

ID tipo	Tipologia	Totale
ECF1	Galleria ferroviaria	76
ECF2	Ponte ferroviario	146
ECF3	Viadotto ferroviario	18
ECF4	Sottopasso ferroviario	7
ECV1	Galleria stradale	22
ECV2	Ponte stradale	1331
ECV3	Viadotto stradale	82
ECV4	Sottopasso stradale	304
Totale complessivo		1986

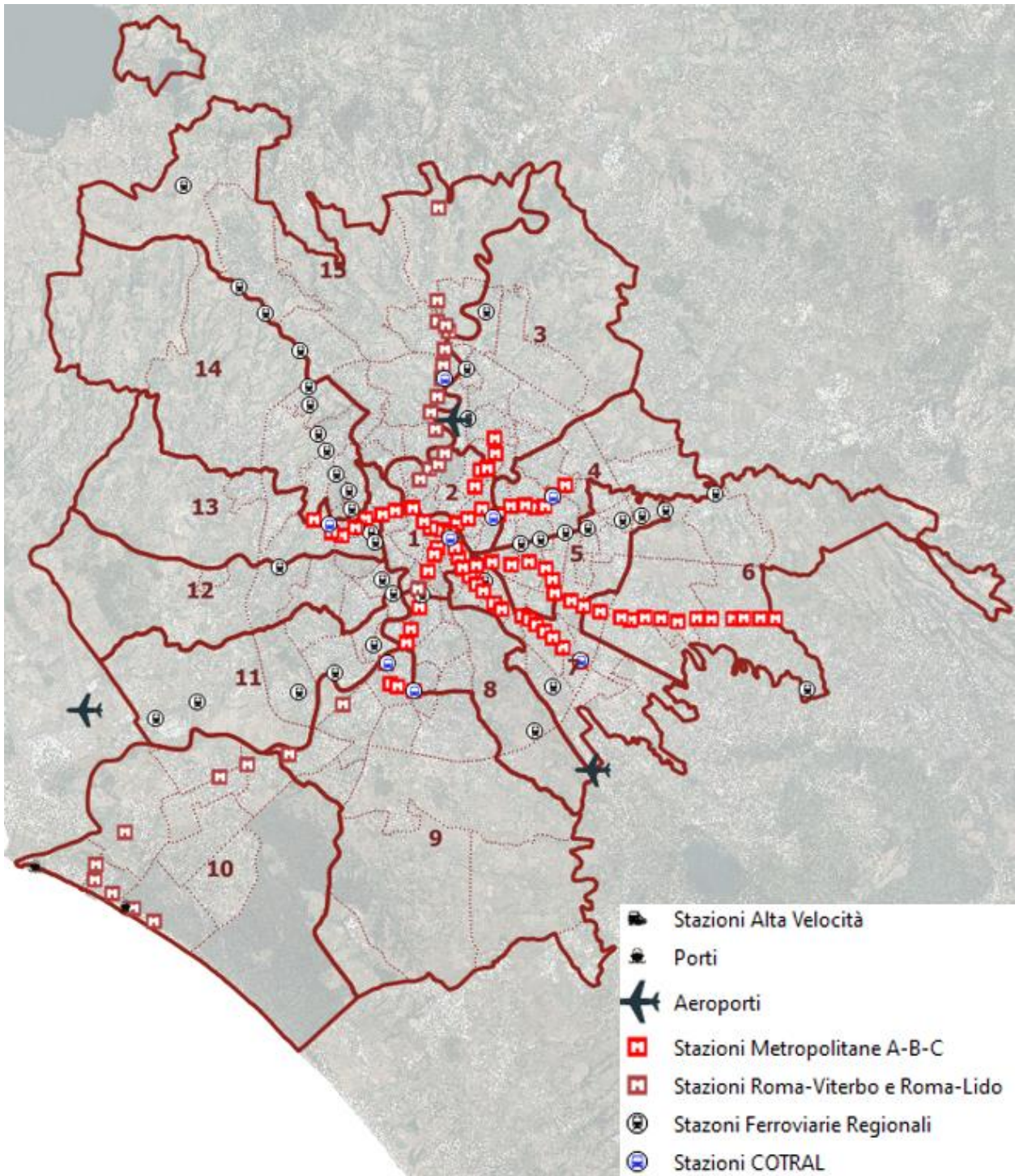

Fig. 9: Stazioni, porti, aeroporti

2.6 Edifici e attività strategici o rilevanti per le azioni di Protezione Civile

2.6.1 Edifici Strategici

Gli edifici a continuazione sono classificati come strategici in quanto sedi Enti, Istituzioni e Amministrazioni Pubbliche definibili in generale come tali. La reale valenza strategica delle singole strutture edilizie è da valutare caso per caso, in dipendenza sia degli Uffici presenti e delle funzioni svolte nell'ambito delle attività delle amministrazioni competenti, sia nel contesto dei singoli scenari di rischio. Per lo scenario del rischio sismico, gli edifici strategici sono enumerati nell'ambito della C.L.E. presentata nel Fascicolo 7.

Tab. 28: Quadro edifici strategici

COD	Tipologia	Note	Quantità
ES1	Municipi	Campidoglio e sedi amministrative dei municipi	16
ES2	Edifici Comunali	Altri edifici comunali, uffici tecnici dei municipi, dipartimenti di Roma Capitale	35
ES4	Caserme	FFAA	38
ES5	Edifici Istituzionali	Presidenza della Repubblica, Parlamento, Governo, etc.	34
ES7	COC o COI	COC Porta Metronia, COC alternativo	2
ES8	Ambasciate	Ambasciate	112
ES9	Eliporti	Eliporti	60
ES10	Sedi Protezione Civile	Sedi Protezione Civile	4
ES11	Polizia Locale	Polizia Locale	21
ES12	Questure e Polizia di Stato	Questure e Polizia di Stato	51
ES13	Carabinieri	Carabinieri	86
ES14	Guardia di Finanza	Guardia di Finanza	16
ES15	Vigili del Fuoco	Vigili del Fuoco	20
ES16	Centri Produzione Radio-Televisivi	Centri Produzione Radio-Televisivi	5
Totale complessivo			500

Agg.Dati 2019

Tab. 29: Elenco edifici strategici

ID	Mn	COD	Nome	Indirizzo	LAT	LON
1	1	ES1	Sede Municipio I	Via Petroselli, 50	41.890086	12.480559
16	1	ES1	Campidoglio (Gabinetto, Direzione Generale, Ufficio Stampa, Assemblea)	Piazza del Campidoglio, 1	41.893029	12.483613
17	1	ES7	Centro Operativo Comunale	Piazza di Porta Metronia, 2	41.881788	12.496301
18	1	ES2	Dipartimento Organizzazione e Risorse Umane	Via del Tempio di Giove, 3	41.891728	12.481425
21	1	ES2	Dipartimento Attività Culturali	Piazza Campitelli, 7	41.892666	12.479242
22	1	ES2	Dipartimento Politiche Sociali e Salute	Viale Manzoni, 16	41.895115	12.500656
25	1	ES2	Dipartimento Sviluppo Economico e Attività Produttive	Via dei Cerchi, 6	41.888335	12.482526
27	1	ES2	Dipartimento Tutela Ambientale	Piazza di Porta Metronia, 2	41.882333	12.494185
29	1	ES2	Dipartimento Sviluppo Infrastrutture e Manutenzione Urbana	Via Luigi Petroselli, 45	41.890270	12.481096
30	1	ES2	Dipartimento Servizi Delegati	Via Luigi Petroselli, 50	41.890495	12.480288
31	1	ES11	Comando Generale Polizia Locale	Via della Consolazione, 4	41.891681	12.483692
32	1	ES2	Ufficio dell'Assemblea Capitolina	Via della Greca, 5	41.887512	12.482245
33	1	ES2	Municipio II - Sede Distaccata	Circonvallazione Trionfale	41.910152	12.448957
46	1	ES11	Gruppo I - Trevi	Via della Greca, 5	41.887433	12.482517
47	1	ES11	Gruppo I - Trevi	Viale Trastevere, 18	41.888457	12.473668
48	1	ES11	Gruppo I - Prati	Via del Falco, 6	41.904863	12.459653
50	1	ES11	Gruppo II - Sapienza	Via Goito, 35	41.905679	12.500774
67	1	ES13	Comando 2 Divisione Podgora	Via Garibaldi, 41	41.890143	12.465801
68	1	ES13	Comando Regionale Carabinieri Lazio	Piazza del Popolo, 6	41.910852	12.475329
69	1	ES13	Comando Provinciale	Piazza S. Lorenzo in Lucina, 6	41.903252	12.478222
70	1	ES13	Gruppo Roma	Via XXIV Maggio, 13	41.898554	12.486972
73	1	ES13	Compagnia Centro e Stazione Macao	Via Mentana, 6	41.906999	12.503495
78	1	ES13	Compagnia e Stazione Piazza Dante	Via Tasso, 12	41.891499	12.505185
79	1	ES13	Compagnia e Stazione S. Pietro	Via Muzio Clementi, 39	41.906250	12.472038
80	1	ES13	Compagnia e Stazione Trastevere	Via Emilio Morosini, 24	41.886102	12.470253
81	1	ES13	Compagnia e Stazione Trionfale	Via I. Goiran, 1	41.921117	12.454317
85	1	ES13	Stazione - Aventino	Via Nerini, 26	41.880189	12.480785
90	1	ES13	Stazione - Celio	Via Annia, 44	41.887683	12.495959
104	1	ES13	Stazione - Macao	Via Mentana, 6	41.907033	12.503773
115	1	ES13	Stazione - Piazza Dante	Via Tasso, 12	41.891695	12.505147
116	1	ES13	Stazione - Piazza Farnese	Via Trinità dei Pellegrini	41.893353	12.472299
117	1	ES13	Comando - Piazza Venezia	Via C. Battisti, 6	41.896880	12.482277
130	1	ES13	Stazione - San Lorenzo in Lucina	Piazza San Lorenzo in Lucina, 6	41.903184	12.477994
134	1	ES13	Stazione - Scalo Termini (Nucleo)	Via Marsala, 71	41.901790	12.503534
143	1	ES13	Stazione - Trastevere	Via E. Morosini, 24	41.886194	12.468896
145	1	ES13	Stazione - Via Vittorio Veneto	Via Boncompagni, 31	41.908147	12.493291
150	1	ES13	Stazione - Viminale	Via XXIV Maggio, 23	41.897607	12.486659
152	1	ES12	Questura Roma	Via San Vitale, 15	41.900772	12.491700
153	1	ES12	Commissariato Trevi Campo Marzio	Piazza del Collegio Romano, 3	41.897633	12.480140
167	1	ES12	Commissariato Prati	Via Ruffini, 1	41.915998	12.465559
172	1	ES12	Commissariato Borgo XVIII	Piazza Cavour, 3	41.904876	12.468327
174	1	ES12	Commissariato Castro Pretorio I	Via Toscana, 5	41.908268	12.491599
177	1	ES14	Zona Medio - Tirrenica	Via Sicilia, 178	41.909621	12.496012
186	1	ES14	4 Gruppo - 7 Compagnia	Via Venti Settembre, 97	41.905136	12.494645

ID	Mn	COD	Nome	Indirizzo	LAT	LOn
191	1	ES14	Nuceo C.Le di Polizia Tributaria	Via dell'Olmata, 45	41.896856	12.497966
201	1	ES5	Presidenza della Repubblica - Palazzo del Quirinale	Piazza del Quirinale	41.900000	12.486430
202	1	ES5	Senato della Repubblica - Palazzo Madama	Piazza Madama	41.898977	12.474240
203	1	ES5	Camera dei Deputati - Palazzo Montecitorio	Piazza di Montecitorio	41.901095	12.478761
204	1	ES5	Governo - Palazzo Chigi	Piazza Colonna, 370	41.901181	12.479800
205	1	ES5	Ministero Interno	Piazza del Viminale, 1	41.899362	12.493790
206	1	ES5	Dipartimento per i Rapporti con il Parlamento	Largo Chigi, 19	41.901490	12.480846
207	1	ES5	Dipartimento per la Semplificazione e la Funzione Pubblica	Corso Vittorio Emanuele II, 116	41.896301	12.475185
208	1	ES5	Dipartimento Affari Regionali e Autonomie Locali	Via della Stamperia, 8	41.901474	12.483223
209	1	ES5	Prefettura di Roma	Via IV Novembre, 119	41.896586	12.483753
210	1	ES5	Palazzo Città Metropolitana (PROV.)	Via IV Novembre, 119	41.896402	12.484148
211	1	ES12	Commissariato Celio I	Via Marco Aurelio, 35	41.888094	12.495295
212	1	ES12	Commissariato Trastevere I	Via San Francesco Ripa, 64	41.886138	12.472583
215	1	ES12	Commissariato RAI	Viale Giuseppe Mazzini, 14	41.917601	12.466384
221	1	ES12	Commissariato Viminale	Via Farini, 40	41.898746	12.499162
228	1	ES12	Commissariato Esquilino	Via Petrarca, 7	41.892024	12.505198
234	1	ES12	Compartimento Polizia Ferroviaria Roma	Via Giolitti, 42	41.898420	12.504196
236	1	ES12	Sottosezione Polizia Ferroviaria Roma Ostiense	Piazzale dei Partigiani	41.873402	12.484557
240	1	ES12	Reparto Polizia a cavallo	Via Anicia, 23	41.885980	12.474202
242	1	ES5	Ministero della Giustizia	Via Arenula, 70	41.892507	12.474643
243	1	ES5	Ministero della Difesa - Esercito	Via XX Settembre, 123	41.902750	12.492268
246	1	ES5	Ministero dell'Economia e delle Finanze	Via XX Settembre, 97	41.906259	12.497529
247	1	ES5	Ministero dello Sviluppo Economico	Via Molise, 2	41.905504	12.488529
248	1	ES5	Ministero delle Politiche Agricole Alimentari e Forestali	Via Venti Settembre, 20	41.905153	12.494866
253	1	ES5	Ministero del Lavoro e delle Politiche Sociali	Via Vittorio Veneto, 56	41.906001	12.488719
254	1	ES5	Ministero dei Beni e delle Attività Culturali e del Turismo	Via del Collegio Romano, 27	41.898065	12.480399
255	1	ES5	Ministero dell'Istruzione, dell'Università e della Ricerca	Viale Trastevere, 76	41.884838	12.470234
256	1	ES5	Ministero della Salute	Lungotevere Ripa, 1	41.889070	12.477977
262	1	ES10	Dipartimento della Protezione Civile	Via Ulpiano, 11	41.904165	12.471866
265	1	ES5	Ministero Sviluppo Economico	Largo Pietro di Brazzà, 83	41.900031	12.483651
266	1	ES5	Ministero dell'interno	Via del Castro Pretorio, 5	41.901427	12.505790
267	1	ES5	Ministero dello Sviluppo Economico	Via Sallustiana, 53	41.906879	12.493101
278	1	ES15	Distaccamento VV.F. Centro Prati	Via Caposile, 2	41.918692	12.463972
279	1	ES15	Dipartimento VV.F. - Uffici	Via Cavour, 5	41.900598	12.499338
288	1	ES15	Roma Comando VV.F.	Via Genova, 1	41.899960	12.491040
290	1	ES15	Ostiense	Via Marmorata, 13	41.878333	12.479077
298	1	ES8	Angola	Via Druso, 39	41.882048	12.498123

ID	Mn	COD	Nome	Indirizzo	LAT	LOK
300	1	ES8	Argentina	Piazza dell'Esquilino, 2	41.898748	12.497216
306	1	ES8	Brasile	Piazza Navona, 14	41.898056	12.472808
308	1	ES8	Burkina Faso	Via Venti Settembre, 86	41.908081	12.499583
309	1	ES8	Burundi	Via Enrico Accini, 63	41.916738	12.452522
312	1	ES8	Ceca Repubblica	Via dei Gracchi, 332	41.909413	12.468312
315	1	ES8	Cipro	Via Ludovisi, 35	41.906978	12.488447
321	1	ES8	Cuba	Via Licinia, 7	41.881983	12.484849
330	1	ES8	Federazione Russa	Via Gaeta, 5	41.906535	12.503923
333	1	ES8	Francia	Piazza Farnese, 67	41.894735	12.470931
335	1	ES8	Germania	Via S. Martino della Battaglia, 4	41.906839	12.504209
336	1	ES8	Georgia	Corso Vittorio Emanuele II, 21	41.895983	12.478239
339	1	ES8	Giappone	Via Sella, 60	41.907205	12.495905
341	1	ES8	Gran Bretagna	Via Venti Settembre, 80	41.908307	12.501042
347	1	ES8	India	Via Venti Settembre, 5	41.902540	12.491511
348	1	ES8	Indonesia	Via Campania, 55	41.910512	12.493547
351	1	ES8	Irlanda	Via Giacomo Medici, 1	41.887859	12.464195
358	1	ES8	Lussemburgo	Via S. Croce in Gerusalemme, 90	41.891146	12.510303
361	1	ES8	Malta	Lungotevere Marzio, 12	41.903000	12.473432
366	1	ES8	Mozambico	Via Corridoni, 14	41.920892	12.460970
368	1	ES8	Nicaragua	Via Ruffini, 2	41.915996	12.466031
369	1	ES8	Nigeria	Via Orazio, 14	41.906467	12.466523
370	1	ES8	Norvegia	Via Terme Deciane, 7	41.883235	12.484719
375	1	ES8	Panama	Largo di Torre Argentina, 11	41.896229	12.476852
376	1	ES8	Paraguay	Via Firenze, 43	41.900672	12.494817
385	1	ES8	Spagna	Largo Fontanella Borghese, 19	41.903719	12.476443
386	1	ES8	Stati Uniti d'America	Via Vittorio Veneto, 119	41.906866	12.490677
394	1	ES8	Turchia	Via Palestro, 28	41.906417	12.502986
397	1	ES8	Uruguay	Via V. Veneto, 183	41.908625	12.489372
401	1	ES8	Zambia	Via E. Q. Visconti, 8	41.907976	12.471661
402	1	ES8	Zimbabwe	Via Virgilio, 8	41.907860	12.465792
407	1	ES16	Sede Legale Rai	Viale Mazzini, 14	41.917601	12.466384
408	1	ES16	Centro di Produzione Radiofonica RAI	Via Asiago, 10	41.919315	12.462894
409	1	ES16	Centro di Produzione Televisiva RAI	Via Teulada, 66	41.920107	12.455104
418	1	ES4	Istituto Storico e di Cultura dell'Arma del Genio	Lungotevere della Vittoria, 31	41.923115	12.460713
419	1	ES4	Policlinico Militare di Roma	Piazza Celimontana, 50	41.886812	12.495963
425	1	ES4	Comando Logistico dell'Esercito - Dipartimento di Sanità - Commissione Medica Interforze di 2 ^a Istanza Di Roma	Via dei Santi Quattro, 19	41.888070	12.499363
432	1	ES4	Matricola Esercito	Via Marsala, 104	41.900390	12.505520
435	1	ES4	Centro Unico Stipendiale Esercito	Via Sforza, 17	41.895729	12.495905
439	1	ES4	Stato Maggiore dell'Esercito	Via Venti Settembre, 123	41.902724	12.492070
442	1	ES4	Centro Documentale Roma	Via Damiata, 1	41.911556	12.463186
443	1	ES4	Centro di Selezione VFP1 - Roma	Via Gen. Carlo Alberto Dalla Chiesa, 2	41.911135	12.461505

ID	Mn	COD	Nome	Indirizzo	LAT	LON
449	1	ES4	Polo di Mantenimento dei Mezzi di Telecomunicazione, Elettronici ed Optoelettronici	Viale Angelico, 19	41.912608	12.457897
454	1	ES9	Ospedale Bambin Gesù	Giardino alla Francese SCV - Città del Vaticano	41.902010	12.446471
462	1	ES9	Eliporto Vaticano	Giardino alla Francese SCV - Città del Vaticano	41.902010	12.446471
463	1	ES9	Basilica S. Maria Maggiore	Piazzale antistante	41.898223	12.497692
464	1	ES9	Basilica San Giovanni	Piazzale antistante	41.885983	12.507336
470	1	ES9	Circo Massimo	Via del Circo Massimo	41.887087	12.483801
471	1	ES9	Stadio delle Terme di Caracalla	Largo delle Vittime del Terrorismo	41.881686	12.491291
508	1	ES2	Ragioneria Generale e Avvocatura Capitolina	Via del Tempio di Giove, 21	41.892308	12.482808
512	1	ES2	Dipartimento Turismo - Formazione Professionale e Lavoro	Via di San Basilio, 51	41.904985	12.489961
513	1	ES2	Sovrintendenza	Piazza Lovatelli, 35	41.893445	12.478564
2	2	ES1	Sede Municipio II	Via Tripoli, 136	41.929031	12.517184
34	2	ES2	Municipio II - Sede Distaccata	Via Dire Dava, 11	41.929907	12.518906
49	2	ES11	Gruppo II - Parioli	Viale Parioli, 202	41.929672	12.485319
66	2	ES13	Comando Generale Arma Carabinieri	Viale Romania, 45	41.926461	12.493318
77	2	ES13	Compagnia Parioli	Via G. Castellini, 28	41.927942	12.490179
99	2	ES13	Stazione-Flaminia	Via Pietro da Cortona, 5	41.922140	12.470415
113	2	ES13	Stazione-Parioli	Via G. Castellini, 28	41.927924	12.490193
114	2	ES13	Stazione-Piazza Bologna	Via A. Gallonio, 2	41.913668	12.518165
126	2	ES13	Stazione-Salaria	Via Clitunno, 20	41.920368	12.502622
129	2	ES13	Stazione-San Lorenzo	Via dei Volsci, 112	41.898461	12.515871
146	2	ES13	Stazione-Viale Eritrea	Via Canterno, 1	41.927502	12.514619
148	2	ES13	Stazione-Viale Libia	Via San Siricio, 7	41.933573	12.510036
154	2	ES12	Commissariato Salario Parioli II	Via Guido d'Arezzo, 22	41.921278	12.492527
155	2	ES12	Commissariato Porta Pia III	Via Forlì, 26	41.909966	12.514740
175	2	ES14	Comando Generale	Viale XXI Aprile	41.917112	12.520485
176	2	ES14	Uff. del Generale di Divisione	Piazza del Campidano	41.916383	12.522808
195	2	ES14	Scuola di Polizia Tributaria	Piazza Mariano Armellini, 20	41.918308	12.522912
216	2	ES12	Commissariato San Lorenzo III	Piazzale del Verano, 11	41.900549	12.517585
217	2	ES12	Commissariato Vescovio II	Via Acherusio, 87	41.927863	12.512557
220	2	ES12	Commissariato Sant' Ippolito V	Via di Villa Ricotti, 40	41.915215	12.519854
224	2	ES12	Commissariato Villa Glori II	Via Guidubaldo del Monte, 52	41.927828	12.479350
235	2	ES12	Sottosezione Polizia Ferroviaria Roma Tiburtina	P.le Stazione Tiburtina	41.910979	12.529633
244	2	ES5	Palazzo dell'Aeronautica	Viale dell'Università	41.902013	12.508044
245	2	ES5	Palazzo Marina	Lungotevere delle Navi	41.915506	12.471697
250	2	ES5	Ministero delle Infrastrutture e dei Trasporti	Via Nomentana, 2	41.908877	12.504185
268	2	ES5	Presidenza del Consiglio dei Ministri	Via Po, 14	41.912560	12.493855
271	2	ES15	Fluviale Distaccamento Portuale VV.F.	Lungotevere A. da Brescia, 15	41.914462	12.472009
295	2	ES8	Afghanistan	Via Nomentana, 120	41.920138	12.517595
296	2	ES8	Albania	Via Asmara, 9	41.925325	12.521514
297	2	ES8	Algeria	Via Bartolomeo Eustachio, 22	41.912487	12.509653

ID	Mn	COD	Nome	Indirizzo	LAT	LOK
299	2	ES8	Arabia Saudita	Via P. Raimondi, 14	41.916773	12.492071
301	2	ES8	Australia	Antonio Bosio, 5	41.916792	12.513974
302	2	ES8	Austria	Via Pergolesi, 3	41.917314	12.492482
303	2	ES8	Bangladesh	Via Bertoloni, 14	41.921746	12.491085
304	2	ES8	Belgio	Via Giuseppe de Notaris, 6	41.919862	12.481379
305	2	ES8	Bolivia	Via Brenta, 2	41.918968	12.501953
307	2	ES8	Bulgaria	Via Rubens, 21	41.923825	12.475744
310	2	ES8	Camerun	Viale Regina Margherita, 42	41.918573	12.499347
311	2	ES8	Canada	Via Salaria, 243	41.922140	12.501326
313	2	ES8	Cile	Via Po, 23	41.914003	12.494616
314	2	ES8	Cina	Via Bruxelles, 56	41.922835	12.499629
316	2	ES8	Colombia	Via Pisanelli, 4	41.913827	12.473041
317	2	ES8	Congo	Via Ombrone, 8	41.917769	12.503286
318	2	ES8	Corea	Via B. Oriani, 30	41.927535	12.485223
319	2	ES8	Costa d'Avorio	Via Guglielmo Saliceto, 6	41.911572	12.507331
322	2	ES8	Danimarca	Via dei Monti Parioli, 50	41.922652	12.478021
323	2	ES8	Domenicana Repubblica	Via Pisanelli, 1	41.913385	12.473162
324	2	ES8	Ecuador	Via Antonio Bertoloni, 8	41.921393	12.491218
325	2	ES8	Egitto	Via Salaria, 265	41.925265	12.504383
326	2	ES8	El Salvador	Via Castellini, 13	41.927017	12.490044
328	2	ES8	Etiopia	Via Vesalio, 16	41.911667	12.506592
329	2	ES8	Serbia E Montenegro	Via Monti Parioli, 20	41.922578	12.476943
332	2	ES8	Finlandia	Via Lisbona, 3	41.924857	12.496047
334	2	ES8	Gabon	Via San Marino, 36	41.922184	12.512517
337	2	ES8	Ghana	Via Ostriana, 4	41.930697	12.511870
338	2	ES8	Giamaica	Via Sgambati, 1	41.913242	12.493760
340	2	ES8	Giordania	Via G. Marchi, 1	41.919213	12.518475
342	2	ES8	Grecia	Via G. Rossini, 4	41.921922	12.492534
344	2	ES8	Guinea	Via Ristori, 9	41.929077	12.493864
345	2	ES8	Haiti	Via di Villa Patrizi, 7	41.909540	12.506454
346	2	ES8	Honduras	Via G.B. Vice, 40	41.912466	12.474488
349	2	ES8	Iran	Via Nomentana, 361	41.923930	12.520159
352	2	ES8	Israele	Via M. Mercati, 12	41.919513	12.484071
353	2	ES8	Kuwait	Via Archimede, 124	41.925275	12.479238
354	2	ES8	Lesotho	Via Serchio, 8	41.918578	12.504648
355	2	ES8	Libano	Via Carissimi, 38	41.919066	12.490909
356	2	ES8	Libia	Via Nomentana, 365	41.924346	12.519925
357	2	ES8	Lituania	Via di Villa Grazioli, 9	41.921834	12.499483
360	2	ES8	Malaysia	Via Nomentana, 297	41.916911	12.512238
362	2	ES8	Marocco	Via Brenta, 12	41.918268	12.502669
363	2	ES8	Mauritania	Via Paisiello, 26	41.918951	12.493220
364	2	ES8	Messico	Via Spallanzani, 16	41.913024	12.509492
365	2	ES8	Monaco	Via Bertoloni, 36	41.923830	12.487525
367	2	ES8	Myanmar	Viale di Villa Grazioli, 29	41.922713	12.498331
371	2	ES8	Nuova Zelanda	Via Clitunno, 44	41.918376	12.505365
373	2	ES8	Paesi Bassi	Via M. Mercati, 8	41.919413	12.485006
377	2	ES8	Polonia	Via Rubens, 20	41.923527	12.475327
378	2	ES8	Portogallo	Via Guido d'Arezzo, 5	41.920210	12.493877
379	2	ES8	Romania	Via Tartaglia, 36	41.924149	12.488260

ID	Mn	COD	Nome	Indirizzo	LAT	LOK
380	2	ES8	San Marino	Via Eleonora Duse, 35	41.929771	12.491449
381	2	ES8	Perù	Via F. Siacci, 2	41.922361	12.487824
382	2	ES8	Santa Sede	Via Po, 27	41.915747	12.495743
384	2	ES8	Slovenia	Via Salaria, 222	41.918486	12.497817
387	2	ES8	Sud Africa	Via Tanaro, 14	41.918192	12.501888
388	2	ES8	Sudan	Via Panama, 48	41.923828	12.495147
389	2	ES8	Svezia	Piazza Rio di Janeiro, 3	41.912489	12.508198
390	2	ES8	Svizzera	Via B. Oriani, 61	41.926600	12.484998
392	2	ES8	Thailandia	Via Nomentana, 132	41.921214	12.518283
393	2	ES8	Tunisia	Via Asmara, 7	41.925754	12.520762
395	2	ES8	Ucraina	Via G. D'Arezzo, 9	41.920414	12.493609
396	2	ES8	Ungheria	Via dei Villini, 12	41.910555	12.505325
398	2	ES8	Venezuela	Via Tartaglia, 11	41.924741	12.487737
400	2	ES8	Yemen	Via Antonio Bosio, 10	41.916186	12.514049
403	2	ES8	Sri Lanka	Via Adige, 2	41.922045	12.501611
404	2	ES8	Costa Rica	Viale Parioli, 41	41.924193	12.489785
405	2	ES8	Senegal	Via Bruxelles, 61	41.923266	12.500124
406	2	ES8	Qatar	Via A. Bosio, 14	41.915788	12.514140
413	2	ES4	Stato Maggiore della Marina	Piazza della Marina, 4	41.915950	12.473950
414	2	ES4	Stato Maggiore Aeronautica	Viale dell'Università, 4	41.904092	12.511123
415	2	ES4	Organo Centrale di Sicurezza dell'Aeronautica Militare	Viale Piero Gobetti, 4	41.901217	12.509419
431	2	ES4	Comando C4 Esercito	Via Guido Reni, 22	41.927520	12.464080
433	2	ES4	Comando Logistico dell'Esercito	Via Nomentana, 274	41.927957	12.525814
434	2	ES4	Comando Militare della Capitale	Via Scipio Slataper, 2	41.925374	12.492478
445	2	ES4	Raggruppamento Logistico Centrale	Viale Castro Pretorio, 123	41.907285	12.505330
453	2	ES9	Ospedale Umberto I	Viale Castro Pretorio, 123	41.907464	12.506619
466	2	ES9	Galoppatoio	Piazza di Siena	41.913590	12.487129
467	2	ES9	Caserma Macao	Viale Castro Pretorio, 123	41.907464	12.506619
478	2	ES9	Centro di Preparazione Olimpica "Giulio Onesti"	Largo Giulio Onesti, 1	41.938120	12.493268
494	2	ES9	Club Calcio Artiglio	Via Boemondo, 7	41.910756	12.527095
3	3	ES1	Sede Municipio III	Piazza Sempione, 15	41.935965	12.534957
35	3	ES2	Municipio III - Direzione Tecnica	Via Flavio Andò, 12	41.966831	12.521367
36	3	ES2	Municipio III - Direzione Tecnica	Via Umberto Fracchia, 45	41.952912	12.550253
51	3	ES11	Gruppo III Nomentano	Via Flavio Andò, 6	41.966534	12.521376
75	3	ES13	Compagnia Monte Sacro e Stazione Talenti	Via Federico de Roberto, 20	41.950909	12.548328
95	3	ES13	Stazione-Città Giardino	Via E. Vigese, 8	41.931634	12.536670
98	3	ES13	Stazione-Fidene	Via Monte Urano, 80	41.981644	12.513952
110	3	ES13	Stazione-Nuovo Salario	Via Vaglia, 48	41.950706	12.515360
135	3	ES13	Stazione-Settebagni	Via Salaria, 1430	42.006435	12.518777
178	3	ES14	9 Legione - 1 Gruppo	Via Nomentana, 591	41.933165	12.529037
193	3	ES14	Servizio Centrale di Investigazione	Via Giacomo Brodolini, 6	41.961740	12.527217
198	3	ES14	2 Reparto Atleti Fiamme Gialle	Via Castiglion Fiorentino, 50	41.977029	12.505648
222	3	ES12	Commissariato Fidene Serpentara	Via Franco Enriquez, 18	41.964928	12.529136
238	3	ES12	Sottosezione Polizia Stradale Settebagni	Via Salaria, Km. 14,200	42.004797	12.518271

ID	Mn	COD	Nome	Indirizzo	LAT	LON
283	3	ES15	Nomentano Distaccamento VV.F. Centro	Via Ettore Romagnoli, 31	41.941252	12.546768
411	3	ES16	Centro di Produzione Televisiva RAI Fabrizio Frizzi	Via Ettore Romagnoli, 30	41.941163	12.547540
469	3	ES9	Aeroporto Urbe	Via Salaria, 825	41.954396	12.502502
488	3	ES9	Polisportiva delle Vittorie	Piazzale Ennio Flaiano, 21	41.959571	12.539089
500	3	ES9	Area di servizio Settebagni	Raccordo Anulare Settebagni	41.973069	12.546713
516	3	ES9	Base HEMS	Via Salaria, 2061	42.047783	12.568434
4	4	ES1	Sede Municipio IV	Via Tiburtina, 1163	41.933337	12.599228
37	4	ES2	Municipio IV - Direzione Tecnica	Via San Romano, 14	41.907202	12.538056
38	4	ES2	Municipio IV - Direzione Tecnica	Via del Frantoio, 46	41.912546	12.561768
40	4	ES2	Municipio VI - Direzione Tecnica	Via Scorticabove, 77	41.935958	12.586750
52	4	ES11	Gruppo IV Tiburtino	Via Filippo Fiorentini, 7	41.909666	12.555645
87	4	ES13	Stazione-Casalbertone	Via E. Cosenz, 48	41.896490	12.536438
127	4	ES13	Stazione-San Basilio	Via Casale di San Basilio, 201	41.934864	12.583147
136	4	ES13	Stazione - Settecamini	Via Rubellia, 6	41.940284	12.623477
137	4	ES13	Stazione-Tiburtino III	Via Tiburtina, 800	41.912312	12.553985
157	4	ES12	Commissariato San Basilio V	Via Arena, 7	41.947330	12.571514
251	4	ES5	Ministero delle Infrastrutture e dei Trasporti	Via G. Acaraci, 36	41.922681	12.529081
264	4	ES10	Dipartimento della Protezione Civile - Sede dei Mezzi	Via Affile, 142	41.926399	12.623435
426	4	ES4	Comando Brigata Meccanizzata "Granatieri di Sardegna"	Via del Forte di Pietralata, 7	41.922060	12.547080
437	4	ES4	Reparto Comando E Supporti Tattici "Granatieri di Sardegna"	Via Tiburtina, 780	41.912651	12.555851
458	4	ES9	Ospedale Sandro Pertini	Via dei Monti Tiburtini, 385	41.919348	12.539740
492	4	ES9	Associazione Sportiva Dilettantistica T5	Via Tiburtina, 1051	41.933996	12.582472
493	4	ES9	Vigor Sporting Center	Via Grotta di Gregna, 100	41.905371	12.564169
5	5	ES1	Sede Municipio V	Via Torre Annunziata, 1	41.890950	12.549222
39	5	ES2	Municipio V - Direzione Tecnica	Via Perlasca, 39	41.901208	12.571402
53	5	ES11	Gruppo V Prenestino	Via Torre Annunziata, 1	41.890967	12.549378
54	5	ES11	Gruppo V Casilino	Via Palmiro Togliatti, 985	41.893335	12.574339
71	5	ES13	Compagnia Casilina – Stazione Tor Tre Teste	Via Aldo Balma, 15	41.889149	12.587682
83	5	ES13	Stazione-Alessandrina	Via della Bella Villa, 38	41.873814	12.576337
91	5	ES13	Stazione-Centocelle	Via dei Pini, 41	41.887162	12.570266
93	5	ES13	Stazione-Ciampino	Via F. Baracca, 17	41.879303	12.542711
122	5	ES13	Stazione-Prenestina	Via Prenestina, 376	41.891813	12.531854
124	5	ES13	Stazione Quadraro	Via dei Quintili, 130	41.868199	12.546487
141	5	ES13	Stazione-Torpignattara	Via B. Bordoni, 42	41.881572	12.541669
142	5	ES13	Stazione-Tor Sapienza	Via degli Armenti, 90	41.905477	12.592042
147	5	ES13	Stazione-Tor Tre Teste	Via A. Balma, 15	41.889104	12.587773
158	5	ES12	Commissariato Porta Maggiore	Via G. De Agostini, 50	41.886798	12.530846
192	5	ES14	Nucleo C.le di Polizia Valutaria	Via Raffaele Corsi	41.909753	12.594609
199	5	ES14	Centro Reclutamento	Via della Batteria di Porta Furba, 34	41.870642	12.541173
200	5	ES14	Poliambulatorio GDF	Via Marcello Boglione, 84	41.899933	12.611883

ID	Mn	COD	Nome	Indirizzo	LAT	LOK
223	5	ES12	Commissariato Torpignattara VI	Via G. dall'Oro, 14	41.877045	12.550123
229	5	ES12	Commissariato Prenestino VII	Via R. Le Petit, 99	41.888726	12.585546
230	5	ES12	Questura Roma Divisione Stranieri	Via Teofilo Patini, 23	41.907849	12.583514
231	5	ES12	Sezione Polizia Stradale Roma	Via Magnasco, 60	41.908888	12.584819
232	5	ES12	Questura di Roma - Ufficio Servizi Tecnico Logistici - V Sezione Motorizzazione	Via Alvari, 48	41.910040	12.585743
277	5	ES15	La Rustica Distaccamento VV.F. Centro	Via A. Vertunni, 98	41.909593	12.614076
417	5	ES4	Comando Aeronautica Militare - Comando Squadra Aerea - Comando Logistico	Via di Centocelle, 301	41.869593	12.559183
475	5	ES9	Aeroporto F. Baracca	Via di Centocelle	41.868716	12.559353
480	5	ES9	Cisco Collatino-Centro Superga	Via dei Gordiani, 193	41.884528	12.553670
486	5	ES9	ASD Certosa Calcio	Via di Centocelle, 246	41.871291	12.551015
491	5	ES9	Savio	Via Norma, 5	41.888403	12.546942
518	5	ES9	Elisuperficie occasionale	GRA Casilina Int	41.877764	12.607754
6	6	ES1	Sede Municipio VI	Viale Duilio Cambellotti, 11	41.869708	12.633058
55	6	ES11	Gruppo VI Torri	Via Fernando Conti, 101	41.868997	12.633566
102	6	ES13	Stazione-Giardinetti	Via Casilina, 1200	41.864757	12.603220
133	6	ES13	Stazione-San Vittorino Romano	Via Pio Bruno Lanteri, 5	41.913764	12.792654
139	6	ES13	Stazione-Tor Bella Monica	Via D. Parasacchi	41.866146	12.631639
160	6	ES12	Commissariato Casilino Nuovo VIII	Via delle Alzavole, 47	41.874122	12.600878
173	6	ES12	Commissariato Casilino Nuovo VIII	Via delle Alzavole, 47	41.874159	12.600626
183	6	ES14	3 Gruppo-5 Compagnia	Via Fortunato Depero, 76	41.910239	12.620257
239	6	ES12	Sottosezione Autostradale Roma Est Lunghezza	Via di Lunghezza, 800	41.925233	12.702352
441	6	ES4	11 Reggimento Trasporti Flaminia	Via Casilina, 1014	41.869263	12.583735
457	6	ES9	Ospedale Tor Vergata	Viale Oxford, 81	41.857082	12.628091
501	6	ES9	Area di servizio Circonvallazione Orientale (Casilina)	Raccordo Anulare	41.875162	12.608120
7	7	ES1	Sede Municipio VII	Via Tommaso Fortifiocca, 71	41.853584	12.569463
56	7	ES11	Gruppo VII Appio	Via Macedonia, 120	41.871991	12.512647
57	7	ES11	Gruppo VII Tuscolano	Piazza Cinecittà, 11	41.853893	12.567958
84	7	ES13	Stazione-Appia	Via del Calice, 54	41.833796	12.563116
94	7	ES13	Stazione-Cinecittà	Via M. F. Nobiliore, 133	41.861642	12.566157
125	7	ES13	Stazione-IV Miglio Appio	Via Galloro, 25	41.840428	12.550814
128	7	ES13	Stazione-San Giovanni	Via Britannia, 35	41.878929	12.508091
132	7	ES13	Stazione-San Sebastiano	Via Appia Antica, 218	41.869707	12.502392
144	7	ES13	Stazione-Tuscolana	Via G. Mantellini, 22	41.873835	12.515622
161	7	ES12	Commissariato Porta San Giovanni IX	Via Casalmonferrato, 25	41.880947	12.519181
162	7	ES12	Commissariato Tuscolano X	Via Marco V. Corvo, 34	41.857681	12.558520
171	7	ES12	Commissariato Appio Nuovo XI	Via G. Botero, 57	41.869896	12.524901
189	7	ES14	Gruppo Aeroporto-Ten.Ciampino	Via Mario Mameli	41.795062	12.591457
227	7	ES12	Commissariato Romanina	Via Orazio Raimondo, 36	41.848230	12.597443
269	7	ES15	Roma Nucleo Elicotteri VV.F.	Aerop. Ciampino Via Mario Mameli	41.795910	12.590000
273	7	ES15	Lazio Centro Regionale TIC VV.F.	Piazza Scilla, 4	41.826967	12.562990

ID	Mn	COD	Nome	Indirizzo	LAT	LON
280	7	ES15	Comando Provinciale Vigili del Fuoco Roma	Via del Calice, 68	41.835694	12.562018
289	7	ES15	Distaccamento Aeroportuale VV.F. Ciampino (Roma)	Via Mario De Bernardi	41.797900	12.590440
291	7	ES15	Tuscolano II	Via S. Curione, 70	41.863825	12.554415
294	7	ES15	Tuscolano I	Via Tuscolana, 126	41.881529	12.518415
416	7	ES4	Reparto Sistemi Informativi Automatizzati	Via Appia Pignatelli, 123	41.838560	12.547170
420	7	ES4	2 Reparto Tecnico Comunicazioni - Squadriglia TIC Ciampino	Via Appia Nuova, 1651	41.800020	12.593360
438	7	ES4	8 Reparto Infrastrutture	Via Todi, 6	41.879247	12.528337
440	7	ES4	Centro Coordinamento Sicurezza dell'aeronautica Militare	Via Appia Nuova, 1651	41.799662	12.590230
455	7	ES9	Ospedale San Giovanni	Via Farsalo, 21	41.883414	12.504640
479	7	ES9	Calcetto Almas Roma	Via Demetriade, 78	41.862126	12.536645
490	7	ES9	S.S. Romulea	Via Farsalo, 21	41.883414	12.504640
507	7	ES9	Cinecittà Bettini	Via Quinto Publicio, 39	41.857430	12.576984
8	8	ES1	Sede Municipio VIII	Via Benedetto Croce, 50	41.841397	12.483703
19	8	ES2	Dipartimento Risorse Economiche	Via Ostiense, 131	41.865750	12.480230
20	8	ES2	Dipartimento Valorizzazione del Patrimonio e Politiche Abitative	Piazza G. da Verrazzano, 7	41.868876	12.487966
24	8	ES2	Dipartimento Mobilità Sostenibile e Trasporti	Via Capitan Bavastro, 94	41.868769	12.492637
28	8	ES2	Dipartimento Scuola, Lavoro e Formazione Professionale	Via Capitan Bavastro, 94	41.868630	12.492052
41	8	ES2	Municipio VIII - Direzione Tecnica	Largo Sette Chiese, 23	41.860147	12.486929
58	8	ES11	Gruppo VIII Tintoretto	Via Aldo Ballarin, 102	41.838416	12.495445
100	8	ES13	Stazione-Garbatella	Via Luigi Orlando, 6	41.862143	12.482524
131	8	ES13	Stazione-San Paolo	Vicolo di Grotta Perfetta, 9	41.857216	12.479814
163	8	ES12	Commissariato C. Colombo XI	Via G. Maria Percoto, 8	41.865457	12.491877
219	8	ES12	Commissariato Tor Carbone	Via di Grotta Perfetta, 635	41.832473	12.515334
249	8	ES5	Ministero dell'Ambiente e della Tutela del Territorio e del Mare	Via Cristoforo Colombo, 44	41.868613	12.495360
259	8	ES5	Palazzo della Regione	Via Rosa Raimondi Garibaldi, 7	41.859822	12.494330
282	8	ES15	Roma Nucleo Sommozzatori VV.F.	Via del Porto Fluviale, 73	41.871952	12.473061
427	8	ES4	4 Reparto Tecnico Manutentivo - Gruppo Rifornimenti	Via della Stazione di Torricola, 10	41.809481	12.556762
461	8	ES9	Ospedale CTO Andrea Alesini	Via S. Nemesio, 21	41.857589	12.486557
465	8	ES9	Basilica San Paolo	Piazzale antistante	41.859927	12.476909
476	8	ES9	Polisportiva Ostiense	Lungo Tevere Dante, 3	41.858761	12.465625
495	8	ES9	Wellness Town	Via Francesco Giangiaco, 55	41.852399	12.500073
510	8	ES2	Dipartimento Comunicazione Istituzionale	Circonvallazione Ostiense, 191	41.867508	12.487487
511	8	ES2	Dipartimento Centrale Appalti	Piazza Giovanni da Verrazzano, 7	41.869083	12.488083
514	8	ES2	Dipartimento Partecipate	Via Ostiense, 131	41.865343	12.479955
515	8	ES2	Dipartimento Grandi Eventi, Sport Turismo e Moda	Via Capitan Bavastro, 94	41.868475	12.491519

ID	Mn	COD	Nome	Indirizzo	LAT	LON
520	8	ES7	COC Alternativo	Piazza Giovanni da Verrazzano, 7	41.868978	12.487685
9	9	ES1	Sede Municipio IX	Via Ignazio Silone, 100	41.815829	12.481244
23	9	ES2	Dipartimento Programmazione e Attuazione Urbanistica	Viale del Turismo, 30	41.836772	12.467649
26	9	ES2	Dipartimento Programmazione e Attuazione Urbanistica (Dir. Edilizia)	Viale della Civiltà del Lavoro, 10	41.835420	12.467274
59	9	ES11	Gruppo IX Eur	Via Acqua Acetosa Ostiense, 5	41.802387	12.476711
74	9	ES13	Compagnia Eur	Viale Asia, 66	41.832858	12.467466
89	9	ES13	Stazione-Cecchignola	Via dei Lancieri, 12	41.816195	12.485210
96	9	ES13	Stazione-Divino Amore	Via S. Felicola, 100	41.789603	12.533347
97	9	ES13	Stazione- Eur	Via Asia, 66	41.832909	12.467509
140	9	ES13	Stazione-Tor de' Cenci	Via Pontina, 606	41.772645	12.439903
151	9	ES13	Stazione-Vitinia	Via Pianorio, 14	41.791147	12.408832
164	9	ES12	Commissariato Esposizione XII	Viale Asia ,32	41.832135	12.470754
218	9	ES12	Commissariato Spinaceto	Via dei Caduti nella Guerra di Liberazione, 360	41.785929	12.441070
252	9	ES5	Ministero delle Infrastrutture e dei Trasporti	Viale dell'Arte, 16	41.831287	12.474725
257	9	ES5	Ministero della Salute	Viale Giorgio Ribotta, 5	41.820657	12.458073
258	9	ES5	Palazzo della Provincia	Viale Giorgio Ribotta, 41	41.818719	12.455726
260	9	ES10	Agenzia Regionale Protezione Civile Sala Operativa	Via Laurentina, 631	41.821821	12.480949
272	9	ES15	Distaccamento V.V.F. Eur	Piazza F. Vivona, 4	41.833410	12.465570
421	9	ES4	8 Reggimento Trasporti "Casilina"	Via Chiesa del Presidio, 140	41.804876	12.494021
422	9	ES4	Centro Sportivo Olimpico dell'Esercito	Via degli Arditi, 1	41.812536	12.489398
423	9	ES4	Dipartimento Militare di Medicina Legale di Roma	Via dei Bersaglieri, 10	41.808345	12.501338
424	9	ES4	Comando Trasmissioni dell'esercito	Via dei Genieri, 287	41.812291	12.495598
429	9	ES4	Centro Rifornimenti di Commissariato di Roma	Via Giorgio Pelosi, 81	41.807408	12.491116
430	9	ES4	6 Reggimento Genio Pionieri	Via Giovanni Lucente	41.802452	12.502043
444	9	ES4	44 Battaglione Sostegno TIC "Penne	Via Vincenzo Pandolfo, 125	41.800695	12.496559
446	9	ES4	Comando dei Supporti Logistici	Viale dell'Esercito,102	41.809104	12.492218
447	9	ES4	Comando Genio	Viale dell'Esercito, 123	41.808025	12.494327
459	9	ES9	Ospedale Sant'Eugenio	Città Militare Cecchignola	41.805480	12.503666
468	9	ES9	Cecchignola	Città Militare Cecchignola	41.805521	12.503623
472	9	ES9	Palalottomatica	Piazzale Pier Luigi Nervi	41.824234	12.466949
474	9	ES9	Centro Sportivo Olimpico Esercito	Via degli Arditi	41.813820	12.489292
477	9	ES9	Fonte Park	Via Ugo Inchiostri, 110	41.819851	12.506175
487	9	ES9	Dabliu EUR	Viale Egeo, 98	41.831333	12.454692
489	9	ES9	Roma Tim Sport - Zero5 Campo sportivo Maurizio Melli	Via Cina, 91	41.815198	12.437833
502	9	ES9	Area di servizio Ardeatina	Raccordo Anulare Ardeatina	41.793644	12.516755

ID	Mn	COD	Nome	Indirizzo	LAT	LOK
505	9	ES9	Campo Sportivo Divino Amore	Via Ardeatina, Km 12	41.776610	12.549758
506	9	ES9	Capo Sportivo Tor de' Cenci	Via Pontina Vecchia, 607	41.774589	12.443331
509	9	ES2	Dipartimento Trasformazione Digitale	Viale della Previdenza Sociale, 20	41.835587	12.470113
10	10	ES1	Sede Municipio X	Via Claudio, 1	41.730365	12.279805
42	10	ES2	Municipio X - Direzione Tecnica	L.mare Paolo Toscanelli, 180	41.730295	12.275356
60	10	ES11	Gruppo X Mare	Via Capo delle Armi, 58	41.741469	12.286271
76	10	ES13	Compagnia Ostia e Stazione Lido di Roma	Via dei Fabbri Navali, 17	41.729330	12.279188
82	10	ES13	Stazione-Acilia	L.go G. Da Montesarchio, 9	41.784310	12.364337
88	10	ES13	Stazione-Casal Palocco	Via F. Il Macedone, 82	41.751242	12.354012
111	10	ES13	Stazione-Ostia Antica	Via delle Saline, 25	41.762710	12.300958
197	10	ES14	Legione Allievi	Via delle Fiamme Gialle, 16	41.730430	12.295020
226	10	ES12	Commissariato Lido XIII	Viale G. Genoese Zerbi, 98	41.738519	12.293441
274	10	ES15	Distaccamento Stag / Misto VV.F. Castel Porziano (Estivo)		41.714740	12.320730
275	10	ES15	Distaccamento VV.F. Ostia	Via A. Celli, 4	41.730367	12.280379
519	10	ES9	Caserma Fiamme Gialle	Via Carlo del Greco, 44	41.733938	12.293603
11	11	ES1	Sede Municipio XI	Via Camillo Montalcini, 1	41.849618	12.452379
43	11	ES2	Municipio XI - Direzione Tecnica	Via Marino Mazzacurati, 73	41.850161	12.412652
61	11	ES11	Gruppo XI Marconi	Via Poggio Verde, 389	41.851067	12.412894
106	11	ES13	Stazione-Magliana	Via della Magliana, 628	41.822836	12.379566
118	11	ES13	Stazione-Ponte Galeria	Via L. Negrelli, 14	41.817463	12.342750
149	11	ES13	Stazione-Villa Bonelli	Via Magliana Nuova, 424	41.843997	12.455103
165	11	ES12	Commissariato San Paolo XV	Via Portuense, 183	41.861948	12.465621
233	11	ES12	I Reparto Mobile - Roma	Via Portuense, 1680	41.804824	12.315489
261	11	ES5	Consiglio Regionale	Via della Pisana, 1301	41.844264	12.352645
498	11	ES9	Area di servizio	Autostrada Roma Fiumicino	41.820939	12.406025
12	12	ES1	Sede Municipio XII	Via Fabiola, 14	41.875901	12.450186
44	12	ES2	Municipio XII - Direzione Tecnica	Via di Donna Olimpia, 43	41.877280	12.453226
62	12	ES11	Gruppo XII Monte Verde	Via di Donna Olimpia, 43	41.877482	12.452932
86	12	ES13	Stazione-Bravetta	Via dei Feltreschi	41.884045	12.422571
101	12	ES13	Stazione-Gianicolense	Via G. di Colloredo,15	41.877649	12.443272
121	12	ES13	Stazione-Porta Portese	Via Monti, 29	41.874216	12.460105
166	12	ES12	Commissariato Monteverde XVI.	Via Felice Cavallotti, 72	41.878533	12.462223
181	12	ES14	18 Legione-3 Gruppo-1comp	Via di Bravetta	41.887420	12.422098
213	12	ES12	Compartimento Polizia Postale Lazio	Viale Trastevere, 191	41.882468	12.468752
292	12	ES15	Vigili Del Fuoco - Direzione Regione Lazio	Via San Giovanni Eudes	41.874889	12.407101
399	12	ES8	Vietnam	Via di Bravetta, 156	41.884131	12.423569
452	12	ES9	Ospedale San Camillo Forlanini	Circonvallazione Gianicolense, 87	41.867588	12.457534
484	12	ES9	A.S.D. Urbevere Calcio	Via della Pisana, 379	41.867214	12.412547

ID	Mn	COD	Nome	Indirizzo	LAT	LO N
496	12	ES9	A.S.D. Tevere Roma	Via dei Capasso	41.883530	12.426394
497	12	ES9	Area di Servizio Pisana	Raccordo Anulare Pisana	41.861292	12.376318
13	13	ES1	Sede Municipio XIII	Via Aurelia, 470	41.898928	12.423987
63	13	ES11	Gruppo XIII Aurelio	Via Aurelia, 470	41.898312	12.424484
105	13	ES13	Stazione-Madonna Del Riposo	Via E. Albornoz, 24	41.899336	12.435389
109	13	ES13	Stazione-Monte Spaccato	L.go Re Ina, 20	41.903531	12.393292
120	13	ES13	Stazione-Porta Cavalleggeri	Via S. Damaso, 19	41.894617	12.444798
168	13	ES12	Commissariato Aurelio XVIII	Via Aurelia, 660	41.894040	12.415653
237	13	ES12	Posto Polizia Ferroviaria Roma-San Pietro	Via Stazione San Pietro	41.896164	12.454915
456	13	ES9	Aurelia Hospital	Via Aurelia, 860	41.886563	12.397033
473	13	ES9	Cavalieri di Colombo - Campo Pio XI	Via di Santa Maria Mediatrice, 22	41.896714	12.446552
485	13	ES9	Centro Sportivo Casalotti	Via Borgosesia, 315	41.907914	12.362742
14	14	ES1	Sede Municipio XIV	Via Mattia Battistini, 464	41.919674	12.419261
45	14	ES2	Municipio XIV - Direzione Tecnica	Piazza Santa Maria della Pietà, 5	41.939320	12.416187
64	14	ES11	Gruppo XIV M. Mario	Via Federico Borromeo, 67	41.919021	12.415322
107	14	ES13	Stazione- Medaglie D'oro	Via U. Bignami, 41	41.924067	12.443338
108	14	ES13	Stazione- Monte Mario	Via A. Dati, 4	41.945066	12.422204
112	14	ES13	Stazione-Ottavia	Via Filamondo, 34	41.959448	12.409886
169	14	ES12	Commissariato Monte Mario XIX	Via Guido Alessi, 19	41.923239	12.446353
225	14	ES12	Commissariato Primavalle XIX	Via Luigi Maglione, 9	41.923317	12.415242
276	14	ES15	Monte Mario Distaccamento VV.F. Centro	Via A. Verga, 2	41.936700	12.419270
293	14	ES15	Vigili del Fuoco	Via Sebastiano Vinci	41.936988	12.418712
331	14	ES8	Filippine	Via delle Medaglie d'Oro, 112	41.912263	12.443503
451	14	ES9	Ospedale Gemelli	Via Trionfale	41.934881	12.430915
460	14	ES9	Ospedale San Filippo Neri	Via Giovanni Martinotti, 20	41.945469	12.414251
482	14	ES9	AS Primavalle	Via Valle dei Fontanili, 40	41.924520	12.408795
483	14	ES9	ADS Nuovo Aurelio-Don Calabria	Via San Vitaliano, 30	41.909418	12.412603
499	14	ES9	Area di Servizio Selva Candida	Raccordo Anulare Selva Candida	41.958606	12.388384
15	15	ES1	Sede Municipio XV	Via Flaminia, 872	41.955132	12.485437
65	15	ES11	Gruppo XV Cassia	Via Federico Caprilli, 11	41.949740	12.483014
72	15	ES13	Compagnia Cassia	Via Cassia, 1781	42.074563	12.368260
92	15	ES13	Stazione-Cesano	Via della Stazione, 833	42.083481	12.348672
103	15	ES13	Stazione-La Storta	Via Cassia, 1781	42.074646	12.368275
119	15	ES13	Stazione-Ponte Milvio	Via Flaminia Vecchia, 472	41.951668	12.484204
123	15	ES13	Stazione Prima Porta	Via Rubra, 168	41.994051	12.493258
138	15	ES13	Stazione - Tomba Di Nerone	Via Vibio Mariano, 29	41.966368	12.444903
170	15	ES12	Commissariato Ponte Milvio XX	Via degli Orti della Farnesina, 8	41.945478	12.460416
214	15	ES12	Commissariato Flaminio Nuovo XX	Piazza Manfredi Azzarita, 1	41.960984	12.446403

ID	Mn	COD	Nome	Indirizzo	LAT	LO N
241	15	ES5	Ministero degli Affari Esteri e della Cooperazione Internazionale	Piazzale della Farnesina, 1	41.936919	12.458369
263	15	ES10	Dipartimento della Protezione Civile - Sede Operativa	Via Vitorchiano, 2	41.957036	12.485695
320	15	ES8	Croazia	Via L. Bodio, 74	41.945165	12.464950
327	15	ES8	Emirati Arabi Uniti	Via Camilluccia, 492	41.942124	12.447737
343	15	ES8	Guatemala	Via Colli della Farnesina, 128	41.940669	12.457878
350	15	ES8	Iraq	Via Camilluccia, 355	41.938691	12.443251
359	15	ES8	Madagascar	Via Zandonai, 84	41.948738	12.456927
372	15	ES8	Oman	Via della Camilluccia, 625	41.946061	12.451221
374	15	ES8	Pakistan	Via della Camilluccia, 682	41.949133	12.455606
383	15	ES8	Repubblica Slovacca	Via Colli della Farnesina, 144	41.941819	12.457385
391	15	ES8	Tanzania	Viale Cortina d'Ampezzo 185	41.948392	12.445255
410	15	ES16	Centro Di Produzione Televisiva RAI Saxa Rubra "Biagio Agnes"	Largo Villy De Luca, 4	41.979340	12.495162
412	15	ES4	Comando In Capo Della Squadra Navale (CINCNAV) Comando C4 E Sicurezza della MM Quartier Generale Marina Santa Rosa Comando Decimo Gruppo Navale Costiero	Via della Storta, 701	41.985341	12.369703
428	15	ES4	Reggimento "Lancieri di Montebello" (8)	Via Flaminia Vecchia, 826	41.948958	12.478819
436	15	ES4	Comando Militare Marittimo Della Capitale (Maricapitale)	Via Taormina, 4	41.956521	12.451021
448	15	ES4	Circolo Sottufficiali Della Marina Militare - Roma (Maricircsottufficiali Roma)	Viale di Tor di Quinto, 111	41.945020	12.486220
481	15	ES9	Campo sportivo Gentili	Via Vittorio Trucchi, 15	41.992098	12.413960
503	15	ES9	Ospedale S. Andrea	Via di Grottarossa	41.982006	12.469822
517	15	ES9	Ospedale Villa S. Pietro	Via dei Due Ponti, 186	41.964813	12.453052

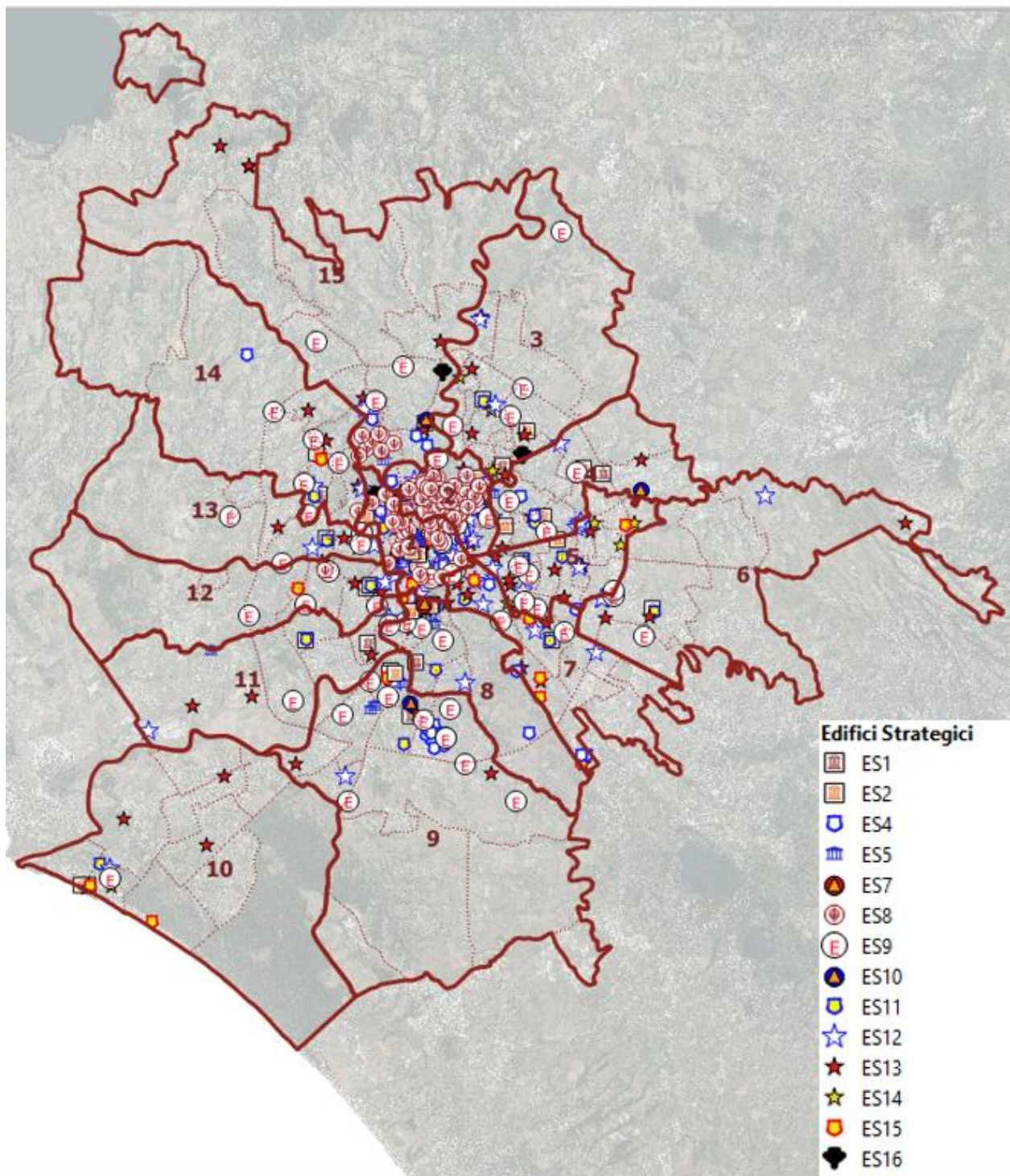

Fig. 10: Edifici strategici

2.6.2 Edifici Rilevanti

Tab. 30: Quadro di sintesi degli edifici rilevanti

COD	Tipologia	Quantità
RI1	Centri commerciali	14
RI2	Luoghi di culto	306
RI3	Biblioteche	46
RI5	Cinema	87
RI7	Teatri	19
RI9	Centro Anziani	109
RI10	Cimiteri	14
Totale complessivo		595

Agg. Dati 2019

Tab. 31: RI1 - Edifici rilevanti

ID	MN	COD	Denominazione	Indirizzo	LAT	LON
15	1	RI2	S. Lorenzo in Lucina	Via in Lucina, 16/A	41.903431	12.478478
16	1	RI2	S. Maria in Portico in Campitelli	Piazza di Campitelli, 9	41.893000	12.479317
17	1	RI2	S. Maria Liberatrice	Via L. Ghiberti, 2	41.879281	12.473772
18	1	RI2	S. Francesco d'Assisi a Ripa Grande	Piazza di S. Francesco d'Assisi, 88	41.885172	12.473394
19	1	RI2	S. Saba	Piazza Gian Lorenzo Bernini, 20	41.878625	12.485376
20	1	RI2	S. Cuore a Castro Pretorio	Via Marsala, 42	41.902595	12.502537
21	1	RI2	S. Croce in Gerusalemme	Piazza di Santa Croce in Gerusalemme, 12	41.888355	12.515781
77	1	RI2	S. Maria Setteville	Via L. Muratori, 98	41.890524	12.501782
251	1	RI2	S. Giuseppe al Trionfale	Via Bernardino Telesio, 4B	41.911885	12.451558
252	1	RI2	S. Maria delle Grazie al Trionfale	Piazza Santa Maria delle Grazie, 5	41.907128	12.448981
254	1	RI2	S. Cuore di Gesù in Prati	Lungotevere Prati, 12	41.904154	12.472228
255	1	RI2	S. Cuore di Cristo Re	Viale G. Mazzini, 32	41.917430	12.465384
256	1	RI2	S. Gioacchino in Prati	Piazza dei Quiriti, 17	41.909920	12.465041
257	1	RI2	S. Lucia	Via S. Lucia, 5	41.919397	12.456534
258	1	RI2	S. Maria in Traspontina	Borgo Sant'Angelo, 15	41.902770	12.462233
259	1	RI2	S. Maria del Rosario in Prati	Via Germanico, 94	41.908216	12.458745
311	1	RI3	Casa della Memoria e della Storia	Via di S. Francesco di Sales, 5	41.894145	12.463650
314	1	RI3	Giordano Bruno	Via Giordano Bruno, 47	41.911219	12.452476
315	1	RI3	Liceo Scientifico "Gelasio Caetani"	Viale Giuseppe Mazzini, 36	41.916650	12.464517
320	1	RI3	Centrale per ragazzi	Via di S. Paolo alla Regola, 15/18	41.893301	12.473107

ID	MN	COD	Denominazione	Indirizzo	LAT	LON
337	1	RI3	Enzo Tortora	Via Nicola Zabaglia, 27/B	41.876911	12.476473
339	1	RI3	Rispoli	Piazza Grazioli, 4	41.897174	12.480564
340	1	RI3	Romana Sarti	Piazza dell'Accademia di S. Luca, 77	41.901621	12.483679
349	1	RI7	Archivio Storico Capitolino	Piazza dell'Orologio, 4	41.898958	12.468568
350	1	RI7	Casa del Ricordo	Via di San Teodoro, 72	41.888982	12.483501
351	1	RI7	Casa della Memoria e della Storia	Via San Francesco di Sales, 5	41.894133	12.463624
352	1	RI7	Sala Santa Rita	Via Montanara, 8 (Piazza Campitelli)	41.892735	12.480049
353	1	RI7	Casa delle Letterature	Piazza dell'Orologio, 3	41.898959	12.468510
355	1	RI7	Casa del Jazz	Viale di Porta Ardeatina, 55	41.873782	12.494447
356	1	RI7	Palazzo delle Esposizioni	Via Nazionale, 194	41.898894	12.490379
359	1	RI7	Teatro Argentina	Largo di Torre Argentina, 52	41.895556	12.476052
361	1	RI7	Teatro dell'Opera	Piazza Beniamino Gigli, 7	41.900566	12.495633
372	1	RI5	Cinematografo Induno	Via Girolamo Induno, 1	41.885332	12.471037
374	1	RI5	Cinematografo Quirinetta	Via Marco Minghetti, 5	41.900102	12.482332
380	1	RI5	Cinematografo Volturmo	Via Volturmo	41.904493	12.499575
384	1	RI5	Cinema in Trastevere	Vicolo Moroni, 3	41.892159	12.468526
385	1	RI5	Nuovo Sacher Srl	Largo Ascianghi, 1	41.884609	12.472289
388	1	RI5	Politeama Margherita	Via dei Due Macelli, 75	41.895266	12.508649
389	1	RI5	Safin Cinematografica Spa		41.898594	12.489460
392	1	RI5	Cinema Azzurro Scipioni	Via degli Scipioni, 82	41.908569	12.458383
393	1	RI5	Blue Movie Srl	Lungotevere Flaminio, 76	41.901574	12.461327
394	1	RI5	Cinema Ambasciatori	Via Montebello, 101	41.906690	12.501617
395	1	RI5	Cineart Srl	Via Tivoli, 41	41.893323	12.500721
396	1	RI5	Cinema Eden	Piazza Cola di Rienzo, 74	41.908675	12.468228
400	1	RI5	Cinema Pasquino	Piazza Sant'Egidio, 9	41.889944	12.469138
412	1	RI5	Cinematografo Farnese	Piazza Campo de' Fiori, 56	41.895184	12.472603
415	1	RI5	Cinema Greenwich	Via Giovanni Battista Bodoni, 59	41.878775	12.473980
420	1	RI5	Warner Village Moderno	Piazza della Repubblica, 43/45	41.902429	12.496163
426	1	RI5	Circuito Cinema	Via delle Quattro Fontane, 23	41.902836	12.478971
428	1	RI5	Cinematografo Cristallo		41.896082	12.496584
429	1	RI5	Cinematografo Royal	Via Emanuele Filiberto, 175	41.890010	12.506784
438	1	RI5	Cinematografo Reale	Piazza Sidney Sonnino, 9	41.889217	12.474176
440	1	RI5	Cinema Quattro Fontane	Via delle Quattro Fontane, 23	41.901680	12.491339
441	1	RI5	Cinematografo Capranichetta	Piazza di Montecitorio	41.900832	12.478542
442	1	RI5	Cinematografo America	Piazza di S. Cosimato, 30	41.887365	12.471404
447	1	RI5	Cinematografo Capranica	Piazza Capranica	41.900060	12.477562
448	1	RI5	Cinematografo Barberini	Piazza Barberini, 24/26	41.903631	12.488985
453	1	RI5	Safin Cinematografica Spa	Largo Benedetto Marcello, 2	41.897272	12.471085

ID	MN	COD	Denominazione	Indirizzo	LAT	LON
454	1	RI5	Cinematografo Fiamma	Via Bissolati, 47	41.905490	12.492567
455	1	RI9	Testaccio	Piazza Giustiniani, 4	41.876329	12.473577
456	1	RI9	Ponte	Corso Vittorio Emanuele, 305	41.899518	12.466351
457	1	RI9	Monti	Largo Corrado Ricci, 40	41.893195	12.487374
458	1	RI9	Esquilino	Via San Quintino, 11	41.890038	12.509020
459	1	RI9	Colonna	Via de' Burrò, 160	41.899592	12.479815
460	1	RI9	San Saba	Largo Fioritto, 2	41.878862	12.489225
461	1	RI9	Colle Oppio	Via Orti di Mecenate	41.892497	12.496963
537	1	RI9	Borgo Pio	Borgo Pio, 22/25	41.903631	12.462718
538	1	RI9	Sabotino	Via Sabotino, 7	41.916569	12.460849
539	1	RI9	Vittor Pisani	Via Vittor Pisani, 11	41.907186	12.450026
540	1	RI9	Borgo Vittorio	Borgo Vittorio, 84	41.904222	12.460131
566	1	RI2	Associazione Culturale Piazza Vittorio	Piazza Vittorio Emanuele II, 12/A	41.895615	12.502967
567	1	RI2	Piazza Vittorio Masjid	Via di San Vito, 12/A	41.895945	12.501026
569	1	RI2	Tempio Maggiore di Roma	Lungotevere de' Cenci,	41.891943	12.477702
574	1	RI2	Tempio Ashkenazita	Via Balbo, 33	41.898306	12.494870
586	1	RI10	Cimitero acattolico di Roma	Via Caio Cestio, 6	41.875987	12.479161
587	1	RI10	Rome War Cemetery	Via Nicola Zabaglia, 50	41.874508	12.476517
22	2	RI2	S. Maria della Mercede e S. Adriano	Via Basento, 100	41.917269	12.500597
23	2	RI2	S. Eugenio	Via delle Belle Arti, 10	41.918662	12.474641
24	2	RI2	Sacri Cuori di Gesù e Maria	Via Poggio Moiano, 12	41.934328	12.511234
25	2	RI2	S. Saturnino	Via Avigliana, 3	41.922529	12.507828
26	2	RI2	S. Emerenziana	Via Lucrino, 53	41.928713	12.515595
27	2	RI2	S. Valentino	Via Germania, 13	41.933201	12.473002
28	2	RI2	S. Croce a Via Flaminia	Via G. Reni, 2	41.928753	12.467762
29	2	RI2	S. Cuore Immacolato di Maria ai Parioli	Piazza Euclide, 1	41.927277	12.480939
30	2	RI2	S. Luigi Gonzaga	Via di Villa Emiliani, 15	41.929084	12.490208
31	2	RI2	S. Roberto Bellarmino	Via Panama, 13	41.923237	12.493283
32	2	RI2	S. Teresa di Gesù Bambino in Panfilo	Via G. Spontini, 17	41.918196	12.493913
33	2	RI2	S. Agnese Fuori le Mura	Via Nomentana, 349	41.922240	12.517827
34	2	RI2	S. Maria Goretti	Via di S. Maria Goretti, 29	41.931608	12.521358
35	2	RI2	S. Teresa d'Avila	Corso d'Italia, 37	41.911445	12.495036
36	2	RI2	Ss. Trinità a Villa Chigi	Via F. Marchetti, 36	41.937270	12.516818
37	2	RI2	S. Ippolito	Via di Sant'Ippolito, 56	41.910607	12.521654
38	2	RI2	Santi Sette Fondatori	Piazza Salerno, 4	41.910857	12.513049
39	2	RI2	S. Tommaso Moro	Via dei Marrucini, 1	41.898930	12.514358
40	2	RI2	S. Maria Immacolata e S. G. Berchmans	Via Etruschi, 36	41.897119	12.514920

ID	MN	COD	Denominazione	Indirizzo	LAT	LON
41	2	RI2	S. Angela Merici	Via di Sant'Angela Merici, 57	41.923412	12.525186
42	2	RI2	S. Francesca Cabrini	Piazza Massa Carrara, 15	41.917742	12.525749
43	2	RI2	Canadesi	Via G. B. de Rossi, 46	41.917488	12.518986
44	2	RI2	S. Giuseppe a Via Nomentana	Via F. Redi, 1	41.913579	12.508372
45	2	RI2	S. Lorenzo Fuori le Mura	Piazzale del Verano, 3	41.902539	12.520990
90	2	RI2	Gesù di Nazareth	Via Igino Giordani, 5	41.928838	12.509326
303	2	RI3	Istituto per l'Oriente "Carlo Alfonso Nallino"	Via Alberto Caroncini, 19	41.927129	12.488980
307	2	RI3	Flaminia	Via Cesare Fracassini, 9	41.923397	12.470430
321	2	RI3	WWF Italia "Biblioteca Pier Lorenzo Florio"	Via Pò, 25C	41.914432	12.495088
322	2	RI3	Sardi (sezione distaccata della biblioteca Villa Mercede)	Via dei Sardi, 35	41.898017	12.515675
323	2	RI3	Europea	Via Savoia, 13/15	41.913021	12.498742
325	2	RI3	Villa Mercede	Via Tiburtina, 113	41.898597	12.514481
347	2	RI3	Villa Leopardi	Via Makallè (entrata del Parco), snc	41.927186	12.521509
354	2	RI7	Auditorium Parco della Musica	Viale Pietro de Coubertin, 30	41.929116	12.475190
357	2	RI7	Casa del Cinema	Largo Marcello Mastroianni, 1 (Villa Borghese)	41.910926	12.487538
358	2	RI7	Silvano Toti Globe Theatre	Largo Aqua Felix (all'interno di Villa Borghese)	41.914543	12.485544
366	2	RI7	Teatro di Villa Torlonia	Via Spallanzani, 1A (Villa Torlonia)	41.913320	12.509815
368	2	RI5	Cinematografo dei Piccoli Snc	Viale della Pineta, 15 (Villa Borghese)	41.911253	12.488012
369	2	RI5	Cinematografo delle Provincie	Viale delle Provincie, 41	41.910692	12.521178
378	2	RI5	Cinematografo Rouge Et Noir	Via Nomentana, 43	41.912063	12.497785
379	2	RI5	Cinematografo Tiziano	Via Guido Reni, 2	41.928433	12.467869
382	2	RI5	Cinematografo St. Panfilo	V. Giovanni Paisiello, 24/B	41.918581	12.493240
383	2	RI5	Multisala Savoy	Via Bergamo, 25	41.911224	12.499285
386	2	RI5	Cinema Archimede	Via Archimede, 70	41.923457	12.478932
387	2	RI5	Lodolo Film Sas	Lungotevere Flaminio, 80	41.928900	12.461495
402	2	RI5	Cinematografi Universal	Via Bari, 18	41.910834	12.515110
405	2	RI5	Cinematografo Empire	Viale Regina Margherita, 29	41.913892	12.505217
411	2	RI5	Cinema Europa	Corso d'Italia, 107	41.909945	12.500769
416	2	RI5	Cinematografo Belle Arti	Viale Belle Arti, 8	41.919025	12.474339
421	2	RI5	Cinematografo Admiral	Piazza Verbano, 5	41.923271	12.506582
422	2	RI5	Cinema Lux	Via Massaciuccoli, 31	41.926614	12.514890
423	2	RI5	Sala Bellarmino	Via Panama, 11	41.923450	12.494027
424	2	RI5	Cinematografo Augustus	Corso Vittorio Emanuele II, 203	41.928169	12.485011
444	2	RI5	Cinema Embassy	Via Antonio Stoppani, 7	41.922297	12.491150
463	2	RI9	Villaggio Olimpico	Via India, 10	41.932968	12.477300
464	2	RI9	San Lorenzo	Via dei Volsci, 82	41.897847	12.515062
465	2	RI9	Villa Torlonia	Via Spallanzani, 1	41.913582	12.509222

ID	MN	COD	Denominazione	Indirizzo	LAT	LON
560	2	RI2	Grande Moschea di Roma	Via della Moschea, 85	41.934813	12.493887
571	2	RI2	Tempio Beth-El	Via Padova, 92	41.910739	12.519562
573	2	RI2	Tempio Or Yehuda	Via Tripolitania, 52	41.930603	12.519765
583	2	RI10	Cimitero Monumentale di Campo Verano	Piazzale del Verano,1	41.902967	12.526074
2	3	RI1	Dima Shopping Bufalotta	Via Dario Niccodemi, 99	41.958123	12.547371
14	3	RI1	Porta di Roma	Via Alberto Lionello, 201	41.970369	12.537000
46	3	RI2	S. Giovanni della Croce	Via C. Picena, 385	41.984794	12.513286
47	3	RI2	S. Innocenzo I Papa e S. Guido Vescovo	Via Radicofani, 33	41.973873	12.507598
48	3	RI2	S. Maria Assunta al Tufello	Via Monte Massico, 14	41.950672	12.535998
49	3	RI2	S. Maria della Speranza	Via Francesco Cocco Ortu, 19	41.958414	12.522302
50	3	RI2	S. Ugo	Viale Lina Cavalieri, 3	41.963982	12.517939
51	3	RI2	S. Alberto Magno	Via delle Vigne Nuove, 653	41.964412	12.534866
52	3	RI2	S. Antonio da Padova a Via Salaria	Via Sant'Antonio di Padova, 6	42.003814	12.518822
53	3	RI2	S. Clemente	Via Val Sillaro, 22	41.940609	12.526411
54	3	RI2	S. Felicità e Figli Martiri	Via Don Giustino Maria Russolillo, 37	41.971087	12.516761
55	3	RI2	S. Frumenzio	Via Cavriglia, 8	41.947050	12.517433
56	3	RI2	Santi Crisante e Daria	Via Castignano, 12	41.989252	12.508745
57	3	RI2	Ss. Redentore a Val Melaina	Via Monte Ruggero, 63	41.948003	12.528567
58	3	RI2	S. Domenico di Guzman	Via Tor San Giovanni, 146	41.980391	12.562267
59	3	RI2	S. Giovanni Crisostomo	Via Emilio de Marchi, 60	41.940497	12.543107
62	3	RI2	S. Ponziano	Via Nicola Festa, 50	41.947397	12.544649
63	3	RI2	S. Gemma Galgani	Via Monte Meta, 1	41.945143	12.535658
64	3	RI2	S. Achille	Via Gaspara Stampa, 64	41.947680	12.558730
65	3	RI2	Gesù Bambino a Saccopastore	Via dei Campi Flegrei, 40	41.933317	12.526567
67	3	RI2	S. Mattia	Via Mignosi Pietro, 2	41.967591	12.548815
68	3	RI2	S. Mattia	Via Renato Fucini, 285	41.946254	12.552310
69	3	RI2	Santi Angeli Custodi	Via delle Alpi Apuane, 1	41.935851	12.535968
306	3	RI3	Liceo Scientifico "Nomentano"	Via della Bufalotta, 229	41.951954	12.542742
318	3	RI3	Ennio Flaiano	Via Monte Ruggero, 39	41.947621	12.531344
375	3	RI5	Cinematografo Redentore	Via del Gran Paradiso	41.947539	12.527955
398	3	RI5	Cinema Europa Srl	Corso d'Italia	41.938318	12.535066
462	3	RI9	Via Salaria	Via Salaria, 1444	42.006978	12.518815
466	3	RI9	Petroselli	Via Capraia, 17-19	41.946658	12.533963
468	3	RI9	Cifariello	Via A. Cifariello, 1	41.960534	12.537199
469	3	RI9	Sandro Pertini	Via Dina Galli, 4	41.955173	12.533274
470	3	RI9	Pasquariello	Via G. Pasquariello, 26	41.963086	12.517030
471	3	RI9	Castl Giubileo	Via Salaria, 1177	41.984041	12.508444

ID	MN	COD	Denominazione	Indirizzo	LAT	LON
472	3	RI9	San Giusto	Largo Monte San Giusto, 13	41.982340	12.511788
473	3	RI9	Cinquina	Via P.A. Serassi	41.979055	12.564418
7	4	RI1	Auchan Casalbertone	Via Alberto Pollio, 50	41.899232	12.532680
60	4	RI2	S. Enrico	Via del Ratto delle Sabine, 7	41.945985	12.601060
61	4	RI2	S. Remigio	Piazza Colleverde, 9	41.941035	12.630710
66	4	RI2	S. Alessandro	Via Nomentana, 1291	41.962055	12.594312
70	4	RI2	S. Basilio	Piazzale Recanati, 1	41.936660	12.581776
71	4	RI2	S. Alessio	Via Valle Castellana, 4	41.928130	12.647143
72	4	RI2	S. Benedetto Giuseppe Labre	Via Donato Menichella, 125	41.948610	12.584751
73	4	RI2	S. Cleto	Via Bernardino Bernardini, 55	41.945467	12.570917
74	4	RI2	S. Cuore di Gesù a Ponte Mammolo	Via di Casal dei Pazzi, 88	41.928583	12.568859
75	4	RI2	S. Gelasio Papa	Via Fermo Corni, 1	41.931687	12.561344
76	4	RI2	S. Liboro	Via Tino Buazzelli, 70	41.944472	12.568508
78	4	RI2	S. Maria dell'Olivo	Via Rubellia, 10	41.940043	12.623811
80	4	RI2	S. Maria Maddalena dei Pazzi	Via Zanardini Giovanni, 74	41.937961	12.545492
81	4	RI2	S. Michele Arcangelo	Via Marica, 6	41.917863	12.549856
82	4	RI2	S. Romano Martire	L.go Belramelli, 1/C	41.910440	12.540650
83	4	RI2	S. Vincenzo Pallotti	Via M. Tondi, 80	41.918041	12.555168
84	4	RI2	S. Maria del Soccorso	Via del Badile, 1	41.914926	12.561877
85	4	RI2	S. Maria della Visitazione	Via dei Crispolti, 142	41.909595	12.549423
86	4	RI2	S. G. Battista in Collatino	Via S. Sandri, 73	41.904057	12.549865
87	4	RI2	S. Giuseppe Artigiano	L.go S. G. Artigiano, 15	41.905794	12.537122
88	4	RI2	S. Fedele da Sigmaringa	Via Mesula, 4	41.925834	12.534833
89	4	RI2	S. Atanasio	Via A. Benedetti, 11	41.911950	12.544817
91	4	RI2	S. Iginò Papa	Via E. Rossi, 44	41.909924	12.566889
92	4	RI2	S. Bernadette Soubirous	Viale E. Franceschini, 40	41.913104	12.576787
114	4	RI2	S. Maria Consolatrice	Via di Casal Bertone, 80	41.897700	12.534908
327	4	RI3	Istituto comprensivo "Giorgio Perlasca"	Via Ramiro Fabiani, 45	41.921234	12.550692
328	4	RI3	Mozart	Via Mozart, 43	41.912397	12.563409
344	4	RI3	Liceo Scientifico "Benedetto Croce"	Viale Battista Bardanzellu, 7	41.914884	12.571238
432	4	RI5	Cinematografo Ulisse	Via Montebello, 101	41.908106	12.535328
467	4	RI9	Aguzzano	Via di Aguzzano, 9	41.943844	12.560996
474	4	RI9	Casal Bertone	Via de Dominicis, 2	41.901629	12.535422
475	4	RI9	Casal Bruciato	Via L. Cesana, 20	41.909802	12.552881
476	4	RI9	San Basilio	Via Pergola, 12	41.939113	12.581534
477	4	RI9	Settecamini	Via di Settecamini, snc	41.941296	12.624603
478	4	RI9	Colli Aniene	Via M. Ruini, 45	41.909887	12.574860
479	4	RI9	Pietralata	Via Pomona, 59	41.916504	12.553003

ID	MN	COD	Denominazione	Indirizzo	LAT	LON
480	4	RI9	Portonaccio	Via S. Bargellini, 13	41.910088	12.546098
481	4	RI9	Nuovo Tiburtino	Via del Badile, 41	41.914525	12.561920
482	4	RI9	Primo Maggio	Via M. Tondi, 22	41.917929	12.556953
483	4	RI9	Ponte Mammolo	Via L. Speroni, 3	41.935072	12.567701
1	5	RI1	Primavera	Viale della Primavera, 194	41.882011	12.560557
3	5	RI1	Casilino	Via Casilina, 1011	41.870327	12.583312
107	5	RI2	S. Giuseppe Cafasso	Via C. Manfroni, 2	41.873698	12.546066
108	5	RI2	S. Gerardo Maiella	Via R. Balzani, 74	41.881164	12.556089
109	5	RI2	Ss. Sacramento a Tor De Schiavi	L.go Agosta, 10	41.892054	12.557622
110	5	RI2	S. Maria della Misericordia	Via dei Gordiani, 365	41.888984	12.553541
111	5	RI2	Santa Maria Addolorata	Viale Venezia Giulia, 134	41.896839	12.558042
112	5	RI2	S. Agapito	Viale Venezia Giulia, 21	41.896126	12.548716
113	5	RI2	S. Barnaba	Piazza dei Geografi, 15	41.882764	12.540182
115	5	RI2	S. Elena	Via Casilina, 205	41.883636	12.533002
116	5	RI2	S. Leone I	Via Prenestina, 104	41.890984	12.529263
117	5	RI2	S. Luca Evangelista	Via L. Dal Verme, 50	41.888641	12.536958
118	5	RI2	S. Maria Mediatrice	Via Cori, 4	41.885220	12.549861
119	5	RI2	Santi Marcellino e Pietro Ad Duas Lauros	Via Casilina, 641	41.878246	12.548631
120	5	RI2	S. Famiglia di Nazareth a Centocelle	Piazzale delle Gardenia, 45	41.885789	12.562420
121	5	RI2	S. Giustino	Viale Alessandrino, 144	41.873866	12.580135
122	5	RI2	S. Tommaso d'Aquino	Via Lepetit, 99/l	41.887886	12.584616
123	5	RI2	Paoli	Via di Tor Sapienza, 52	41.901641	12.590113
124	5	RI2	S. Ireneo	Via dei Castani, 291	41.889817	12.564640
125	5	RI2	S. Bernardo da Chiaravalle	Via degli Olivi, 180	41.888005	12.573036
126	5	RI2	S. Francesco di Sales	Viale Alessandrino, 585	41.884103	12.576630
127	5	RI2	Ascensione di N. S. G. C.	Via Manfredonia, 5-7	41.891829	12.576880
131	5	RI2	N.S. Czestochowa	Piazza Corelli, 9	41.913815	12.610487
132	5	RI2	S. Felice da Cantalice	Piazza S. Felice da Cantalice, 3	41.876747	12.566426
135	5	RI2	S. Cirillo Alessandrino	Via C. Balestrini, 34	41.895012	12.588858
293	5	RI2	Gesù Adolescente a Via Prenestina	Via Prenestina, 468	41.894173	12.556773
304	5	RI3	Pigneto	Via Attilio Mori, 18	41.887594	12.529480
309	5	RI3	Penazzato	Via Dino Penazzato, 112	41.898416	12.566143
329	5	RI3	Gianni Rodari	Via Vittorio Olcese, 28	41.881543	12.588108
362	5	RI7	Teatro Biblioteca Quarticciolo	Via Ostuni, 8	41.891508	12.576022
367	5	RI7	Nuovo Cinema Aquila	Via l'Aquila, 69	41.890711	12.525733
427	5	RI5	San Saba Srl	Piazza Gian Lorenzo Bernini, 20	41.889408	12.526515
436	5	RI5	Cinematografo Broadway	Via dei Narcisi, 26	41.882138	12.565814
484	5	RI9	De Magistris	Via L. F. de Magistris, 21	41.887475	12.528555

ID	MN	COD	Denominazione	Indirizzo	LAT	LON
485	5	RI9	Villa Gordiani	Via Prenestina, 351	41.894200	12.553578
486	5	RI9	Degli Angeli	Via degli Angeli, 162	41.872461	12.546793
487	5	RI9	Casilino 23	Via F. Ferraironi, 98	41.882184	12.557035
488	5	RI9	G.B. Valente	Via G.B. Valente, 85	41.897587	12.566445
489	5	RI9	S. Pertini	Via degli Aceri, 57	41.878166	12.565993
490	5	RI9	Michele Testa	Via de Pisis (ang. Via Tor Sapienza)	41.899944	12.590850
491	5	RI9	Morandi	Via G. Morandi	41.898614	12.584675
492	5	RI9	Quarticcio	Via Ugento, 9-11	41.891871	12.577747
493	5	RI9	Tor Tre Teste	Via Lepetit, 86	41.889204	12.583945
494	5	RI9	La Rustica	Via Casal Bordino, 31	41.912236	12.612866
562	5	RI2	Moschea Mokki	Via Macerata, 52	41.890446	12.526111
565	5	RI2	Moschea Al-Huda	Via dei Frassini, 4	41.877853	12.567716
568	5	RI2	Moschea Quba	Via della Maranella, 68	41.882437	12.543095
6	6	RI1	Le Torri	Via Amico Aspertini, 406	41.867890	12.632684
128	6	RI2	S. Bonaventura da Bagnoregio	Via Marcio Rutilio, 15	41.869793	12.572359
129	6	RI2	S. Maria Regina Mundi	Via A. Barbosi, 6	41.866172	12.581107
130	6	RI2	S. Giovanni Leonardi	Via della Cicogna, 2	41.865530	12.594230
134	6	RI2	Canterbury	Via W. Tobagi, 133	41.872708	12.598150
136	6	RI2	Resurrezione di N. S. G. C.	Via degli Orafi, 120	41.862586	12.608666
137	6	RI2	S. Bernardino da Siena	Via Degas, 19	41.860679	12.654039
138	6	RI2	S. Eligio	Via Fosso dell'Osa, 435	41.905858	12.683992
139	6	RI2	S. Gaudenzio a Torrenova	Via della Tenuta di Torrenova, 114	41.858566	12.620280
140	6	RI2	S. Giovanni Maria Vianney	Via Lentini, 6	41.861111	12.669588
141	6	RI2	S. Maria Causa Nostrae Letitiae	Piazza Siderea, 1/A	41.860253	12.643123
142	6	RI2	S. Maria della Fiducia	Via Casilina, 1837	41.863071	12.686831
143	6	RI2	S. Maria di Loreto	Via di S. Maria di Loreto	41.905700	12.691195
144	6	RI2	S. Maria Madre del Redentore	Viale D. Cambellotti, 18	41.870486	12.632593
145	6	RI2	S. Patrizio	Via Acerno, 4/6	41.892999	12.633485
146	6	RI2	S. Rita a Torre Angela	Via Acquaroni, 71	41.865691	12.644814
147	6	RI2	Santi Simone e Giuda Taddeo	Via di Torrenova, 162	41.874739	12.619847
148	6	RI2	Ss. Trinità a Lunghezza	Via delle Cerquete, 15	41.921239	12.666886
149	6	RI2	Beata Maria Josefa del Cuore di Gesù	Piazza A. Cerbara, 100	41.897730	12.676604
341	6	RI3	Rugantino	Via Rugantino, 113	41.865373	12.578228
343	6	RI3	Liceo scientifico "Eduardo Amaldi"	Via Domenico Parasacchi, 21	41.868163	12.634272
345	6	RI3	Borghesiana	Largo Monreale, snc	41.860884	12.670919
364	6	RI7	Teatro Tor Bella Monaca	Via Bruno Cirino	41.869530	12.634277
495	6	RI9	Torre Spaccata	Via di Torre Spaccata, 157	41.864963	12.586407
496	6	RI9	Torre Maura	Via delle Canapiglie, 136	41.867958	12.598765

ID	MN	COD	Denominazione	Indirizzo	LAT	LON
497	6	RI9	Avella	Via Avella, 31	41.893482	12.627978
498	6	RI9	Massa Silani	Via Massa Silani, 7	41.863995	12.688294
499	6	RI9	Torre Angela	Via di Torrenova, 147	41.873270	12.618821
500	6	RI9	Tenuta di Torrenova	Via Tenuta di Torrenova, 124	41.858448	12.618188
501	6	RI9	S. Vittorino	Via di San Vittorino, 305	41.914395	12.789330
502	6	RI9	Giardinetti	Via Casilina, 1312	41.863908	12.608697
594	6	RI10	Cimitero San Vittorino	Via di S. Vittorino,	41.920507	12.779251
8	7	RI1	Anagnina	Via Torre di Mezzavia, 35	41.838070	12.594243
9	7	RI1	Tor Vergata	Via Schiavonetti, 426	41.840782	12.621294
13	7	RI1	Cinecittà 2	Viale Palmiro Togliatti, 2	41.852560	12.572327
150	7	RI2	Natività di Nostro Signore Gesù Cristo	Via Gallia, 162	41.880519	12.505341
151	7	RI2	Santi Fabiano e Venanzio	Via Terni, 92	41.884750	12.521780
152	7	RI2	S. Antonio da Padova a Via Tuscolana	Piazza Asti, 10	41.881372	12.520145
153	7	RI2	S. Giuda Taddeo ai Cessati Spiriti	Via Amedeo Crivellucci, 3	41.868552	12.525865
154	7	RI2	Ss. Corpo e Sangue di Cristo	Via Narni, 19	41.879770	12.527710
155	7	RI2	Ognissanti	Via Appia Nuova, 244	41.879973	12.515903
156	7	RI2	S. Maria Ausiliatrice	Via S. Maria Ausiliatrice, 54	41.873175	12.528421
157	7	RI2	S. Gaspare del Bufalo	Via Borgo Velino, 1	41.866292	12.533160
158	7	RI2	S. Giovanni Battista De Rossi	Via C. Baronio, 127	41.870825	12.517036
159	7	RI2	S. Antonio a Circonvallazione Appia	Circonvallazione Appia, 150	41.875263	12.512438
160	7	RI2	S. Caterina da Siena	Via Cilicia, 6	41.874342	12.507509
161	7	RI2	S. Martino I Papa	Via Veio, 37	41.884025	12.509995
162	7	RI2	Ss. Nome di Maria	Via Centuripe, 18/22	41.871335	12.511864
163	7	RI2	S. Giuseppe Moscati	Via L. Leonardo, 41	41.849611	12.593190
164	7	RI2	S. Maria del Buon Consiglio	Via Tuscolana, 613	41.863878	12.549109
165	7	RI2	Santi Gioacchino e Anna	Via B. Rizzieri, 120	41.852181	12.587904
166	7	RI2	S. Stanislao	Via R. Vignali, 15	41.857031	12.579340
167	7	RI2	S. Gabriele dell'Addolorata	Via L. Drusilla, 79	41.863961	12.558786
168	7	RI2	S. Policarpo	Piazza Aruleno Celio Sabino, 50	41.852920	12.558916
169	7	RI2	S. Maria Domenica Mazzarello	Piazza S. Galgano, 100	41.860022	12.575532
170	7	RI2	Assunzione di Maria	Viale Spartaco, 19	41.859957	12.552162
171	7	RI2	S. Giovanni Bosco	Viale dei Salesiani, 9	41.858669	12.565461
172	7	RI2	S. Matteo	Via Anagnina, 373	41.816579	12.616885
173	7	RI2	S. Tarcisio	Largo Padre Leonardo Bello, 12	41.843356	12.548228
174	7	RI2	S. Barbara	Via Settingiano, 5	41.829385	12.564792
175	7	RI2	S. Raimondo Nonnato	Via del Casale Ferranti, 64	41.837825	12.581786
176	7	RI2	S. Ignazio di Antiochia	Via Squillace, 3	41.832858	12.554715
177	7	RI2	S. Ferdinando Re	Via Nocera, 25	41.835575	12.599944

ID	MN	COD	Denominazione	Indirizzo	LAT	LON
294	7	RI2	S. Girolamo Emiliani	Via Calpurnio Bellico, 90	41.824796	12.610051
295	7	RI2	Ss. Mario e Compagni Martiri	Via Ponte delle Settemiglia, 245	41.839080	12.601792
296	7	RI2	S. Andrea Corsini	Via Alessandro Della Seta, 40,	41.824729	12.584407
297	7	RI2	S. Anna	Via di Torre Morena, 61	41.814354	12.609307
316	7	RI3	Appia	Via la Spezia, 21	41.885886	12.511694
326	7	RI3	Liceo sperimentale "Bertrand Russell"	Via Tuscolana, 208	41.879117	12.521914
330	7	RI3	Raffaello	Via Tuscolana, 1111	41.843973	12.583063
332	7	RI3	Casa dei Bimbi	Via Libero Leonardi, 153	41.852053	12.593139
371	7	RI5	Cinematografo Golden	Via Taranto, 36	41.884794	12.513502
409	7	RI5	Cinematografo Atlantic	Via Tuscolana, 745	41.860859	12.555342
451	7	RI5	Cinematografo Teatro Don Bosco	Via Publio Valerio, 63	41.857349	12.566933
503	7	RI9	Villa Lazzaroni	Via Appia Nuova	41.872927	12.525403
504	7	RI9	San Giovanni	Via la Spezia, 30	41.886417	12.516079
505	7	RI9	Via Iberia	Via Iberia, 71	41.879779	12.503704
506	7	RI9	Renato Annini	Via Paolo Albera, 50	41.876874	12.531716
507	7	RI9	Morena	Stazione di Ciampino, 31	41.853427	12.569127
508	7	RI9	Largo Spartaco	Largo Spartaco, 13	41.859720	12.552351
509	7	RI9	Quarto Miglio	Via San Carlo da Sezze, 3	41.843985	12.547492
510	7	RI9	Romanina	Via Gregoraci, 140	41.846258	12.599949
561	7	RI2	Centro Islamico Imam Mahdi	Via Gualdo Tadino, 17	41.877117	12.527583
563	7	RI2	Rome Muslim Centre	Via Ceneda, 33-35	41.880659	12.510912
12	8	RI1	I Granai	Via Mario Rigamonti, 100	41.837062	12.503701
178	8	RI2	Gesù Buon Pastore	Via L. Perna, 3	41.845957	12.481777
179	8	RI2	Ss. Annunziata a Via Ardeatina	Via di Grotta Perfetta, 591	41.835463	12.511466
180	8	RI2	N.S. di Lourdes	Via Mantegna, 147	41.853731	12.496616
181	8	RI2	S. Virgilio	Via P. di Dono, 1	41.829257	12.492136
182	8	RI2	S. Francesca Romana	Via L. Capucci, 15	41.861920	12.502357
183	8	RI2	S. Sebastiano Fuori le Mura	Via Appia Antica, 136	41.869100	12.501993
184	8	RI2	S. Paolo Fuori le Mura	Via Ostiense, 186	41.855568	12.477454
185	8	RI2	S. Galla	Circonvallazione Ostiense, 195	41.867655	12.489069
186	8	RI2	S. Filippo Neri in Eurosia	Via delle Sette Chiese, 103	41.860679	12.493376
187	8	RI2	Montagnola	Via A. Pio, 75	41.853412	12.482983
188	8	RI2	S. Leonardo Murialdo	Via S. Pincherle, 144	41.853223	12.468054
189	8	RI2	S. Benedetto	Via del Gazometro, 23	41.871353	12.478764
190	8	RI2	S. Francesco Saverio	Via Daniele Comboni, 4	41.861850	12.489398
222	8	RI2	S. Leonardo da Porto Maurizio	Largo L. Antonelli, 1	41.851266	12.484503
298	8	RI2	Beato Josemaria Escrivà	Via Grezar, 7	41.835271	12.495107
299	8	RI2	Ss. Martiri dell'Uganda	Via A. Rava, 45	41.843741	12.488054
319	8	RI3	Ostiense	Via Ostiense, 113B	41.868268	12.480001

ID	MN	COD	Denominazione	Indirizzo	LAT	LON
399	8	RI5	Cinema Madison	Via Gabriello Chiabrera, 121	41.853510	12.479293
408	8	RI5	Cinematografo Ambassade	Via Accademia degli Agiati, 57/59	41.850861	12.490344
511	8	RI9	Casale Ceribelli	Via P. della Mirandola, 48	41.846976	12.487007
512	8	RI9	Commodilla	Via Commodilla, 15	41.859268	12.483528
513	8	RI9	Pullino	Via G. Pullino, 97	41.865684	12.484505
514	8	RI9	San Michele	P. le Tosti	41.857361	12.501552
515	8	RI9	Granai di Nerva	Via T. Nuvolari, 250	41.835365	12.503677
5	9	RI1	Castel Romano	Via del Ponte di Piscina Cupa, 121	41.715781	12.444604
11	9	RI1	Euroma 2	Viale dell'Oceano Pacifico, 83	41.817657	12.458588
191	9	RI2	S. Giuseppe da Copertino	Via dei Genieri, 12	41.817747	12.484270
192	9	RI2	S. Mauro Abate	Via F. Saponi, 15	41.811918	12.484393
193	9	RI2	S. Maria della Consolazione	Via A. della Rocca, 6	41.787572	12.427460
194	9	RI2	S. Gregorio Barbarigo	Via delle Montagne Rocciose, 14	41.827394	12.478380
195	9	RI2	S. Giovanna Antida Thouret	Via R. Ferruzzi, 110	41.824213	12.510679
196	9	RI2	Santi Pietro e Paolo	P.zza SS. Pietro e Paolo	41.833979	12.459099
197	9	RI2	S. Anselmo alla Cecchignola	Via A. Zanetta, 3/5	41.814285	12.508186
198	9	RI2	S. Marco Evangelista in Agro Laurentino	P.zza Giuliani e Dalmati, 20	41.820655	12.483071
199	9	RI2	S. Perpetua e Felicità	Via M. Maggini, 51	41.823299	12.492159
200	9	RI2	S. Maria Stella dell'Evangelizzazione	Via Amsterdam, 5	41.822097	12.447286
201	9	RI2	S. Maria Mater Ecclesiae	Via Shangai, 10	41.808075	12.430869
202	9	RI2	Spirito Santo alla Ferratella	Viale Cesare Pavese, 180	41.817754	12.473542
203	9	RI2	S. Maria del Carmelo	Piazza B. V. del Carmelo, 10	41.808878	12.444163
204	9	RI2	S. Giovanni Evangelista a Spinaceto	Via R. Aversa, 44	41.785880	12.443980
205	9	RI2	S. Romualdo Abate	Via N. Strampelli, 113	41.718063	12.504354
206	9	RI2	Gesù Divin Salvatore	Via R. Gigliozzi, 31	41.777839	12.433858
207	9	RI2	Romano	Via E. Ianni, 31	41.766034	12.481613
208	9	RI2	Leva	Via Ardeatina, 1000	41.793018	12.535324
218	9	RI2	S. Cuore di Gesù Agonizzante	Via S. Arcangelo di Romagna, 70	41.791257	12.406762
338	9	RI3	Pier Paolo Pasolini	Via Salvatore Lorusso, 100	41.785474	12.439966
516	9	RI9	Colle di Mezzio	Via A. di Legge, 39	41.823638	12.490946
517	9	RI9	Decima	Via R. Lordi, 7	41.820619	12.442295
518	9	RI9	Laurentina	Via Laurentina	41.821464	12.480793
519	9	RI9	Fonte Ostiense	Via E. Pea, 5	41.813441	12.477511
520	9	RI9	Spinaceto	Via E. Arena, 206	41.791540	12.445337
521	9	RI9	Vitinia	Via Montescudo, 2	41.792555	12.404711
522	9	RI9	Tor de' Cenci	Via V. Veltroni, 104	41.774604	12.439684
559	9	RI2	Centro Islamico Dar Al Salam	Via P. Buzzi, 120	41.811687	12.481763
585	9	RI10	Cimitero Laurentina	Via Laurentina, Km 13,500	41.760438	12.492479

ID	MN	COD	Denominazione	Indirizzo	LAT	LO
209	10	RI2	S. Nicola di Bari	Via G. Passeroni, 1	41.729350	12.296786
210	10	RI2	S. Tommaso Apostolo	Via L. Liviabella, 93	41.739339	12.372090
211	10	RI2	S. Aurea	Piazza della Rocca, 13	41.759732	12.301411
212	10	RI2	S. Maria Regina Pacis a Ostia	Piazza Regina Pacis, 13	41.731766	12.281441
213	10	RI2	Nostra Signora di Bonaria	Via Nostra Signora di Bonaria, 2	41.738114	12.263347
214	10	RI2	Santa Monica	Piazza di S. Monica, 1	41.736476	12.272187
215	10	RI2	S. Vincenzo de' Paoli	Via D. Baffigo, 65	41.738088	12.257127
216	10	RI2	S. Maria del Ponte e S. Giuseppe	Via Albi, 89	41.794492	12.380631
217	10	RI2	S. Maurizio Martire	Via del Poggio di Acilia, 110	41.790870	12.357710
219	10	RI2	S. Carlo da Sezze	Via di Macchia Saponara, 106/108	41.768902	12.356191
220	10	RI2	S. Francesco d'Assisi ad Acilia	Largo Cesidio da Fossa, 18	41.781946	12.352479
221	10	RI2	S. Giorgio	Largo S. Giorgio, 13	41.778347	12.358641
223	10	RI2	S. Maria Regina dei Martiri	Via C. Casini, 282	41.786184	12.335518
224	10	RI2	S. Melania Juniore	Via Eschilo, 100	41.761602	12.371742
225	10	RI2	S. Pier Damiani	Via G. Biagi, 16	41.788057	12.379677
226	10	RI2	S. Timoteo	Via Apelle, 1	41.752176	12.356095
227	10	RI2	Ss. Cirillo e Metodio	Via Osteria di Dragoncello, 12	41.789204	12.344756
253	10	RI2	S. Maria Regina Apostolorum	Via G. Ferrari, 1	41.784413	12.356386
346	10	RI3	Sandro Onofri	Via Umberto Lilloni, 39/45	41.775507	12.348656
348	10	RI3	Elsa Morante	Via Adolfo Cozza, 7	41.732338	12.272424
363	10	RI7	Teatro del Lido di Ostia	Via delle Sirene, 22	41.734602	12.271648
434	10	RI5	Nuovo Cine Club Palocco	Via Apelle, 1	41.753523	12.354498
523	10	RI9	Casal Bernocchi	Via G. Biagi, 46	41.788628	12.378709
524	10	RI9	Dragona	Via C. Casini, 3	41.776563	12.340794
525	10	RI9	Ostia	Lungomare Toscanelli, 180	41.731176	12.272162
526	10	RI9	Ostia Antica	P.zza Gregoriopoli, 2	41.760139	12.302849
576	10	RI2	Tempio Shirat Ha-yam	Via Oletta, 20	41.728726	12.288992
592	10	RI10	Cimitero di Ostia Antica	Via di Piana Bella,	41,756354	12,304602
10	11	RI1	Casetta Mattei	Via dei Sampieri, 92	41.852841	12.417342
228	11	RI2	S. Famiglia a Via Portuense	Via F. Tajani, 10	41.861625	12.459668
229	11	RI2	S. Silvia	Via G. Sirtori, 2	41.856015	12.449638
231	11	RI2	Magliana	Piazza Madonna di Pompei, 4	41.834747	12.430718
232	11	RI2	S. Gregorio Magno	Piazza Certaldo, 85	41.844774	12.458956
233	11	RI2	N. S. di Valme	Via Vigna due Torri	41.846677	12.453812
234	11	RI2	Gesù Divin Lavoratore	Via O. da Gubbio, 16	41.868861	12.466070
235	11	RI2	S. Massimiliano Kolbe alla Magliana	Via Polizzi Generosa, 71	41.856783	12.458556
245	11	RI2	S. Girolamo a Corviale	Via dei Bonvisi, 3	41.852668	12.422391
246	11	RI2	S. Paolo della Croce	Via Poggi Verde, 319	41.854446	12.414379
300	11	RI2	Ss. Aquila e Priscilla	Via Blaserna, 113	41.866818	12.473515

ID	MN	COD	Denominazione	Indirizzo	LAT	LON
301	11	RI2	S. Raffaele Arcangelo	Via S. Raffaele, 28	41.844188	12.437908
313	11	RI3	Guglielmo Marconi	Via Gerolamo Cardano, 135	41.862400	12.465135
317	11	RI3	Biblioteca Insieme per il Trullo	Via del Monte Delle Capre, 23	41.844725	12.434002
335	11	RI3	Corviale	Via Marino Mazzacurati, 76	41.850353	12.413823
360	11	RI7	Teatro India	Lungotevere V. Gassman 1	41.869557	12.472128
413	11	RI5	Cinematografo Alhambra	Via Pier delle Vigne, 4	41.832664	12.421572
417	11	RI5	Warner Village Parco de' Medici	Via Salvatore Rebecchini, 3	41.815288	12.411272
435	11	RI5	Madison Sas (di Ilari Rodolfo e c.)	Via Chiabrera Gabriello, 121	41.860956	12.453372
527	11	RI9	Vaiano	Via Vaiano, 7	41.845179	12.460011
528	11	RI9	Papareschi	Via dei Papareschi, 22	41.869963	12.468353
529	11	RI9	Ciricillo Irlandesi	Via degli Irlandesi, 47	41.857095	12.450651
530	11	RI9	Calamandrei Piana del Sole	Via Calamandrei, 95	41.844918	12.439524
531	11	RI9	Corviale	Largo Quadrelli, 5	41.848995	12.411674
532	11	RI9	G. Marconi	Via dei Papareschi, 28/B	41.870026	12.468778
564	11	RI2	Moschea El Fath	Via della Magliana, 76	41.857344	12.458563
570	11	RI2	Tempio Beth Shalom	Via Pozzo Pantaleo, 52	41.866407	12.464302
230	12	RI2	Casaletto	Via del Casaletto, 691	41.854464	12.437805
236	12	RI2	N. S. di Coromoto	Largo N. S. di Coromoto, 2	41.862753	12.444074
237	12	RI2	D'Italia	Circ. Gianicolense, 12	41.873755	12.464875
238	12	RI2	N. S. della Salette	Via Madonna della Salette, 1	41.875690	12.448999
239	12	RI2	S. Maria Madre Della Provvidenza	Via Donna Olimpia, 35	41.878500	12.452400
240	12	RI2	Trasfigurazione di N. S. G. C.	Piazza della Trasfigurazione, 2	41.871357	12.446585
241	12	RI2	S. Pancrazio	Via di S. Pancrazio, 5/D	41.884896	12.454042
242	12	RI2	S. Damaso	Via di Monteverde, 10	41.872252	12.455780
243	12	RI2	S. Maria Regina Pacis a Monteverde	Viale Quadrio, 21	41.881391	12.461236
244	12	RI2	Natività di Maria	Via Bravetta, 633	41.885821	12.422866
247	12	RI2	S. Famiglia a Villa Troili	Via di Villa Troili, 48	41.881117	12.406445
248	12	RI2	S. Bruno	Via della Pisana, 370	41.868965	12.411561
249	12	RI2	S. Maria della Perseveranza	Via della Pisana, 95	41.884031	12.420199
250	12	RI2	Ss. Crocifisso	Via di Bravetta, 332	41.878629	12.426455
302	12	RI2	S. Giulio	Via F. Moidalchini, 17	41.874436	12.456669
305	12	RI3	Liceo Classico "Eugenio Montale"	Via di Bravetta, 395	41.876093	12.425858
324	12	RI3	Liceo Scientifico "Marcello Malpighi"	Via Silvestri, 301	41.876980	12.427591
331	12	RI3	Longhena	Via Baldassarre Longhena, 98	41.869328	12.410527
334	12	RI3	Colli Portuensi	Viale dei Colli Portuensi, 275	41.867514	12.444024
336	12	RI3	Casa dei Teatri	Villa Doria Pamphilj - Largo 3 Giugno 1849 (angolo Via di San Pancrazio)	41.888231	12.455295

ID	MN	COD	Denominazione	Indirizzo	LAT	LON
414	12	RI5	Cinematografo Parrocchiale Trastevere	Circonv. Gianicolense	41.873329	12.464921
431	12	RI5	Cineprogram Srl	Via Lucrezio Caro, 74	41.874562	12.460487
533	12	RI9	Incis Pisana	Via Longhena, 98	41.868783	12.410014
534	12	RI9	Bel Respiro	Via Vitellia, 78	41.879945	12.441509
535	12	RI9	Monteverde Donna Olimpia	Via Fonteiana, snc	41.878151	12.453860
536	12	RI9	Capasso	Via dei Capasso, snc	41.883967	12.425478
572	12	RI2	Tempio Beth Michael	Via Fonteiana, 102	41.880230	12.453953
575	12	RI2	Tempio dei Colli Portuensi	Via Pianese, 27	41.863772	12.444254
589	12	RI10	Cimitero S. Maria del Carmine - Parrocchietta	Via Isacco Newton (Via Portuense)	41.853706	12.440079
593	12	RI10	Cimitero di Maccarese	Via di Maccarese, 94	41.876378	12.254919
260	13	RI2	Aurelia	Via Aurelia, 675	41.893253	12.415795
261	13	RI2	S. Gregorio VI	Via del Cottolengo, 4	41.897794	12.449811
262	13	RI2	S. Pio V	Largo S. Pio V, 3	41.896408	12.431441
263	13	RI2	S. Ambrogio	Via G. Vitelli, 23	41.900548	12.435195
264	13	RI2	Ss. Protomartiri Romani	Via Angelo di Pietro, 50	41.895684	12.440381
265	13	RI2	S. Maria delle Grazie alle Fornaci	Piazza S. Maria alle Fornaci, 30	41.897431	12.454575
266	13	RI2	S. Maria Immacolata di Lourdes	Via S. Bernadette, 23	41.902310	12.426859
267	13	RI2	S. Giuseppe Cottolengo	Viale di Valle Aurelia, 62	41.902846	12.438305
268	13	RI2	S. Lino	Via Cardinal Garampi, 60	41.913459	12.421833
269	13	RI2	S. Giuseppe all'Aurelio	Via Giuseppe Marello, 5/13	41.904205	12.410596
270	13	RI2	S. Maria Janua Coeli	Via Cornelia, 89	41.906015	12.393832
271	13	RI2	S. Filippo Neri alla Pineta Sacchetti	Via Martino V, 28	41.905799	12.421523
278	13	RI2	S. Maria della Presentazione	Via di Torvecchia, 1104	41.912537	12.403789
308	13	RI3	Cornelia	Via Cornelia, 45	41.908888	12.397247
342	13	RI3	Valle Aurelia	Viale di Valle Aurelia, 129	41.905168	12.437269
365	13	RI7	Teatro Villa Pamphilj	Largo 3 Giugno, 1849 (Villa Doria Pamphilj)	41.887661	12.458917
541	13	RI9	Crocifisso	Via del Crocifisso, 19	41.898332	12.452662
542	13	RI9	Torvecchia	Via C. Numai, 51/57	41.917575	12.406665
543	13	RI9	Cornelia	Via Cornelia, 86	41.906525	12.394155
544	13	RI9	Valcannuta	Via Valcannuta, 4	41.903306	12.416217
545	13	RI9	Marvasi	Via Valcannuta, 4	41.890481	12.411064
546	13	RI9	Innocenzo IV	Via Innocenzo IV, 16/B	41.909715	12.421191
547	13	RI9	Casalotti	Via Gattico, 9	41.915537	12.369844
595	13	RI10	Cimitero Castel di Guido	Via Castel di Guido, 500	41.90341	12.278559
4	14	RI1	Gulliver	Via della Lucchina, 96	41.958132	12.399293
79	14	RI2	S. Maria dell'Orazione	Via T. Livio, 26	41.915729	12.444746

ID	MN	COD	Denominazione	Indirizzo	LAT	LON
272	14	RI2	Gesù Divin Maestro	Via V. Montiglio, 18	41.923424	12.425244
273	14	RI2	Nostra Signora di Guadalupe a Monte Mario	Piazza Nostra Signora di Guadalupe, 12	41.943825	12.423930
274	14	RI2	S. Luigi Grignon De Monfort	Viale dei Monfortani, 50	41.937316	12.423895
275	14	RI2	S. Rita da Cascia a Monte Mario	Via A. Parato, 5	41.944068	12.429829
276	14	RI2	S. Maria della Salute	Via Tommaso de Vio, 5	41.921663	12.415417
277	14	RI2	Primavalle	Via dei Monti di Primavalle, 3	41.913244	12.414122
279	14	RI2	S. Cipriano	Via di Torvecchia, 169	41.931402	12.420272
280	14	RI2	S. Maria Stella Mattutina	Via Lucilio, 2	41.922646	12.444122
283	14	RI2	S. Francesco d'Assisi a Monte Mario	Piazza di Monte Gaudio, 8	41.936324	12.436147
284	14	RI2	S. Pio X	Via A. Friggeri, 87	41.919819	12.440626
285	14	RI2	S. Paola Romana	Via D. Galimberti, 9	41.913601	12.443020
286	14	RI2	S. Ilario Di Poitiers	Via Cologno Monzese, 6	41.946955	12.391494
287	14	RI2	S. Andrea Avellino	Via Ascrea, 26	41.966413	12.410599
288	14	RI2	S. Maddalena di Canossa a Ottavia	Via della Lucchina, 84	41.959528	12.400756
289	14	RI2	Ss. Ottavio e Compagni Martiri	Via Casal del Marmo, 110	41.960210	12.408716
290	14	RI2	S. Bartolomeo Apostolo	Vicolo di Monte Arsiccio, 1	41.957607	12.412569
291	14	RI2	S. Brigida di Svezia	Via Rovato, 60	41.940525	12.382206
292	14	RI2	S. Massimo	Via G. Boffito	41.951141	12.395673
310	14	RI3	Franco Basaglia	Via Federico Borromeo, 67	41.918714	12.415141
333	14	RI3	Casa del Parco	Via della Pineta Sacchetti, 78	41.910279	12.424470
419	14	RI5	Cineplex Gulliver	Via della Lucchina, 90	41.957995	12.399561
548	14	RI9	Ottavia	Via Trionfale, 11556	41.961839	12.409177
549	14	RI9	Monte Mario	Va Trionfale, 9089	41.943493	12.419039
550	14	RI9	Primavalle	Via L. Jacobini, 7	41.920104	12.414975
551	14	RI9	S. Onofrio	Via L. Morandi, 9	41.935232	12.435716
552	14	RI9	Ventura	Via G. Ventura, 60	41.914481	12.426336
553	14	RI9	Battistini	Via G. Soria, snc	41.908582	12.409775
554	14	RI9	Morsasco	Via Morsasco, 9	41.926234	12.362006
596	14	RI10	Cimitero S. Maria di Galeria	Via S. Maria di Galeria, 801/L	42.028858	12.314931
93	15	RI2	Gran Madre di Dio	Via Cassia, 1	41.938489	12.465649
94	15	RI2	Preziosissimo Sangue di N. S. G. C.	Via Flaminia Vecchia, 732/T	41.951750	12.484001
95	15	RI2	S. Alfonso de' Liguori	Via della Giustiniana, 245	42.002078	12.486399
96	15	RI2	S. Andrea Apostolo	Via Cassia, 731	41.964987	12.443268
97	15	RI2	S. Chiara	Via Riccardo Zandonai, 4	41.948244	12.461809
98	15	RI2	S. Crispino da Viterbo	Via Offanengo, 6	41.997959	12.485608
99	15	RI2	S. Filippo Apostolo	Via Grottarossa, 193	41.973214	12.444001
100	15	RI2	S. Gaetano	Via Poggio Martino, 1	41.951078	12.474194

ID	MN	COD	Denominazione	Indirizzo	LAT	LON
101	15	RI2	S. Giuliano	Via Cassia, 1036	41.974158	12.426982
102	15	RI2	S. Maria Immacolata a Grottarossa	Via Flaminia, 994	41.962081	12.487335
103	15	RI2	S. Melchiade	Via Costantiniana, 19	41.989046	12.490220
104	15	RI2	S. Rosa da Viterbo	Via S. G. Elisabetta, 53	41.961917	12.455880
105	15	RI2	Santi Elisabetta e Zaccaria	Via Valle Muricana, 405	42.021585	12.469673
106	15	RI2	Santi Urbano e Lorenzo a Prima Porta	Via Prima Porta, 6	42.000856	12.487581
281	15	RI2	S. Gabriele Arcangelo	Viale Cortina d'Ampezzo, 144	41.950377	12.443505
282	15	RI2	S. Maria Mater Dei	Via della Camilluccia, 120	41.934605	12.443899
312	15	RI3	Galline Bianche	Viale delle Galline Bianche, 105	41.996617	12.486521
425	15	RI5	Odeon Multiscreen	Piazza Stefano Jacini, 22	41.949351	12.465944
445	15	RI5	Ciak Cine di D.A. Sas	Via Cassia, 692	41.964357	12.445117
555	15	RI9	Prima Porta	Via delle Galline Bianche, 105	41.996531	12.486566
556	15	RI9	Cesano	Via Orrea, 25	42.071220	12.337164
557	15	RI9	Santa Cornelia	Via di S. Cornelia, Km 3	42.044211	12.427322
558	15	RI9	Farnesina	Via della Farnesina, 53	41.939008	12.463166
578	15	RI9	Casa di Cura Parco di Veio - Roma 1	Via Rocco Santoliquido, 88	41.989459	12.406031
584	15	RI10	Cimitero Flaminio	Via Flaminia, Km 14,400	42.015426	12.495344
588	15	RI10	Cimitero Militare Francese	Via Casali di Santo Spirito, 70	41.940455	12.45424
590	15	RI10	Cimitero di Isola Farnese	Via Riserva Campetti	42.021458	12.387433
591	15	RI10	Cimitero di Cesano di Roma	Via Riserva S. Antonio, 83-39	42.083512	12.342211

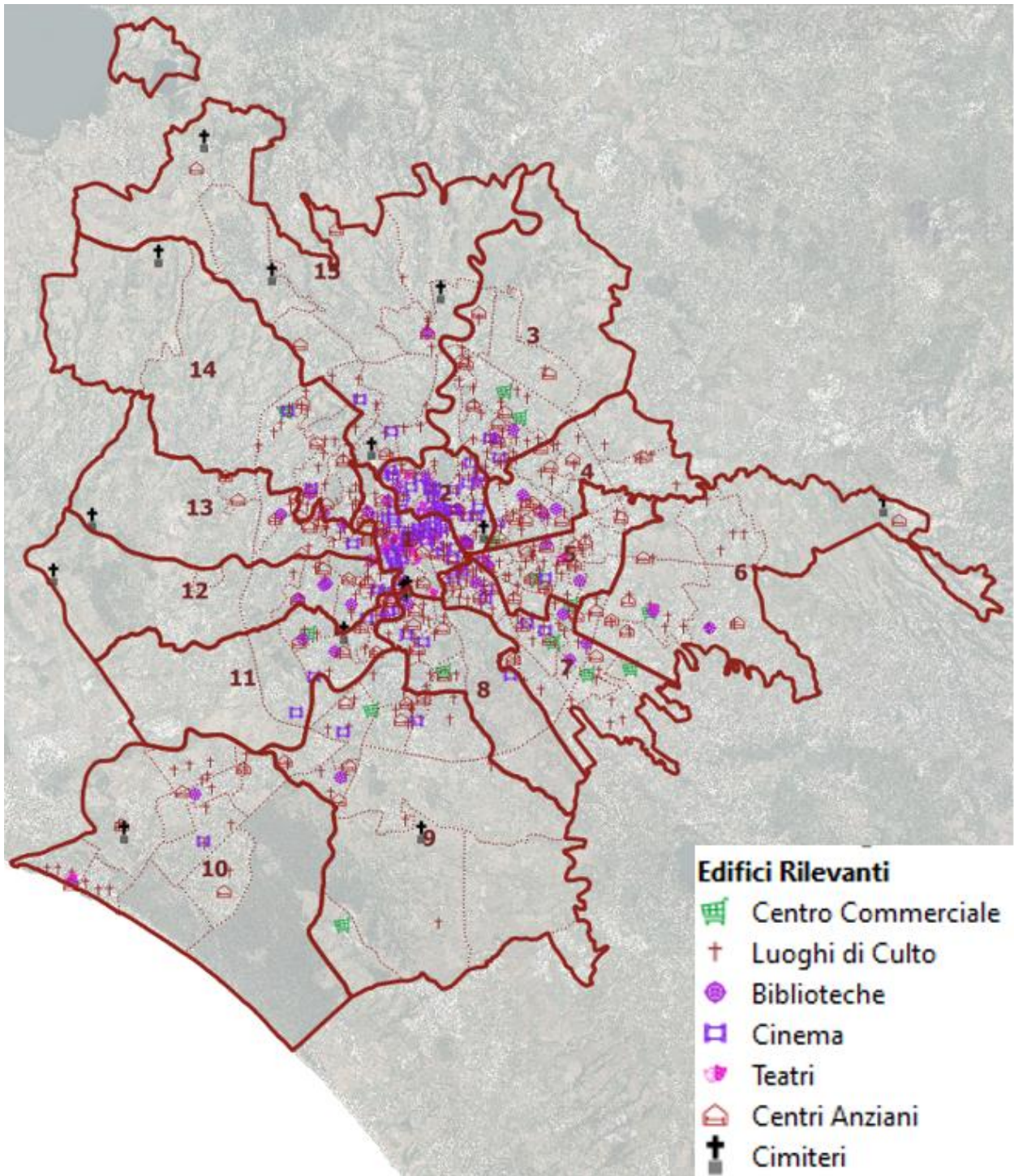

Fig. 11: Edifici rilevanti

2.6.3 Stabilimenti e impianti rilevanti ai fini di protezione civile

In questa classe sono compresi tanto gli stabilimenti a rischio di incidente rilevante (definiti ai sensi del D.lgs.334/99 ora D.lgs. 105/2015), quanto altri impianti industriali che, per la loro specifica caratterizzazione dimensionale o localizzativa, vengono ritenuti rilevanti ai fini degli interventi in emergenza. L'elenco aggiornato degli stabilimenti a rischio di incidente rilevate ai sensi di legge è reperibile su

<http://www.minambiente.it/pagina/inventario-nazionale-degli-stabilimenti-rischio-di-incidente-rilevante-0>

Tab. 32: Quadro di sintesi degli impianti rilevanti

ID tipo	Tipologia	Quantità
IR1	Stabilimenti a rischio di incidenti rilevanti ai sensi del D.lgs.105/15	6
IR6	Discariche	20
IR11	Siti Stoccaggio (fonte VVF)	76
Totale complessivo		102

Tab. 33: Elenco impianti rilevanti

Id	Mn	Cd	Denominazione	Indirizzo	LAT	LO N
164	0	IR11	F.A.T. Futuro Ambiente e Territorio Srl	Via Umberto Agnelli, 12/14	41,9431	12,680703
213	0	IR11	Progetto Ambiente Srl	Via Cancelleria, 8B	41,710489	12,620214
227	0	IR11	Ecofer Ambiente Srl	Via Ardeatina, Km 15.300	41,69014	12,59108
177	1	IR11	Martinelli Srl	Via Luigi Einaudi, 13/15	41,902383	12,497555
8	2	IR6	Campi Sportivi	Via dei Campi Sportivi, 100	41,94029	12,49142
165	2	IR11	Sodai Spa	Via dello Scalo San Lorenzo, 10B	41,893517	12,520422
9	3	IR6	Ateneo Salesiano	Via dell'Ateneo Salesiano, 165-171	41,958689	12,532358
10	3	IR6	Bufalotta	Via della Bufalotta, 592/B-C-E	41,962621	12,548127
99	3	IR6	Salario TMB	Via Salaria, 981	41,968421	12,504148
181	3	IR11	Sales Spa	Via Salaria, Km 14,400	41,99535	12,515458
185	3	IR11	Station Service Srl	Via Nomentana,1107	41,95436	12,574681
189	3	IR11	Ibios Srl	Via Cesare Razzaboni, 196	42,046117	12,555295
209	3	IR11	Vivai Marcelli Sas	Via Salaria, 1699-1699	42,031315	12,545937
11	4	IR6	Ponte Mammolo	Via delle Messi d'Oro, snc (Metro Ponte Mammolo)	41,920858	12,563654
157	4	IR6	Tamassia-Chiaravalle	Via Nino Tamassia-Via Chiaravalle	41,944865	12,585002
160	4	IR11	Trash Srl	Via Licenza, 9	41,928928	12,595095
161	4	IR11	Trash Srl	Via del Casale Cavallari, 45	41,930286	12,596776
163	4	IR11	Trash Srl	Via del Casale Cavallari, 75A	41,929852	12,595054
170	4	IR11	Autodemolizioni Alberto	Via di Pietralata, 301	41,921807	12,547

Id	Mn	Cd	Denominazione	Indirizzo	LAT	LON
183	4	IR11	Safetykleen Italia Spa	Via Montorio Romano, 1	41,934813	12,614824
191	4	IR11	SE.MET Srl	Via Tiburtina, 842	41,916128	12,56255
200	4	IR11	N.I.Eco Spa	Via Amaseno, 46	41,927184	12,623639
211	4	IR11	Cooperativa Sociale Green Field AR.L. Onlus	Via Amaseno, 12	41,92707	12,627407
217	4	IR11	Bio Lauro Società Agricola A.R.L.	Via Fratelli Maristi, 94	41,963733	12,606265
228	4	IR11	Marzi Ennio e Marcello Srl	Via Alfonso Torelli, 48	41,899701	12,538994
12	5	IR6	Teano	via Teano, 38	41,889362	12,547869
182	5	IR11	Autodemolizione Tor Cervara Srl	Via di Tor Cervara, 171	41,918215	12,589544
196	5	IR11	Materiale Commercio Ricupero Srl - M.C.R. Unipersonale	Via dei Gordiani, 30	41,879289	12,553064
199	5	IR11	Controlfilm Srl	Via Pio Semeghini, 19	41,903407	12,606176
204	5	IR11	Eco Eridania Spa	Via Melibeo, 18	41,918518	12,599647
219	5	IR11	Game.fer Srl	Viale Palmiro Togliatti, 1009	41,895411	12,573856
69	6	IR6	Rocca Cencia Tmb	Via di Rocca Cencia	41,883778	12,693264
169	6	IR11	AMA Spa	Via di Rocca Cencia, 301	41,884932	12,695065
171	6	IR11	Eco Cefram Srl	Via Collatina, Km9,200	41,914311	12,661144
172	6	IR11	CE.STRA Srl	Via Gioacchino Loreti, 65	41,848	12,634493
175	6	IR11	Porcarelli Gino & c Srl	Via di Rocca Cencia, 273B	41,884531	12,690802
176	6	IR11	Porcarelli Gino & c Srl	Via di Rocca Cencia, 273C	41,884531	12,690802
190	6	IR11	Bracci Emma Srl	Via di Torrenova, 675	41,891429	12,622905
206	6	IR11	CO.S.A. Soc. Coop. Sociale Arl Onlus	Via della Riserva Nuova, 162	41,895864	12,681053
210	6	IR11	La Ginestra Soc. Coop. Sociale Arl Onlus	Via Bitti, 196	41,888349	12,687186
220	6	IR11	Tecnogarden Service Srl	Via di Torrenova, 700	41,891803	12,623799
224	6	IR11	Ecomar Srl	Via Prenestina, 1153	41,893426	12,6254
234	6	IR11	Lazio Maceri Srl	Via Silicella, 152	41,857436	12,597329
13	7	IR6	Togliatti	Viale Palmiro Togliatti, 65/A-B, 67-67/A-B, 69	41,855579	12,57057
156	7	IR6	Castelli Romani	Via dei Castelli Romani, 68-70	41,864661	12,539093
192	7	IR11	Edilcave Srl	Via La Spezia, 6	41,885669	12,511621
212	7	IR11	Ma.Re Srl	Via di Torre Spaccata, 149/A	41,861697	12,585522
216	7	IR11	Ecofermet srl	Via di Ciampino, 195/7	41,810675	12,588731
225	7	IR11	MCCUBO Srl	Località Tenuta Pantanella, snc	41,890631	12,517276
14	8	IR6	Campo Boario	Via del Campo Boario, 58 (Via Giovanni da Empoli, 55)	41,873432	12,476127
15	9	IR6	Mostacciano	Via Riccardo Boschiero, snc	41,800014	12,443396
16	9	IR6	Laurentina	Via Laurentina, 877	41,801728	12,481812
166	9	IR11	Servizi Protezione Ambiente Srl	Via del Cappellaccio, 132	41,838173	12,459232
168	9	IR11	Morelli Ecologica Srl	Via Ardeatina, 802	41,808106	12,530363
179	9	IR11	Autodemolizioni Efrati Sas	Via Ostiense, 779	41,841298	12,465835
184	9	IR11	Parabella Autodemolizioni Srl	Via del Mare, Km 7	41,840265	12,463232
201	9	IR11	Ecomatic Srl	Via della Falcognana, Km 2,00	41,75927	12,57277
205	9	IR11	Ricrea Srl	Via delle Gerbere, 8/12	41,707935	12,587351
207	9	IR11	Nike Srl	Via della Stazione di Pavona, 126	41,716129	12,5856
208	9	IR11	Maceri Sud Srl	Via delle Cosmee, snc	41,707774	12,593184

Id	Mn	Cd	Denominazione	Indirizzo	LAT	LO
215	9	IR11	Magistri e c. Snc	Via Ardeatina, Km 23,200	41,74838	12,560706
222	9	IR11	Ecolegno Roma Srl	Via degli Agrostemmi, 164	41,711069	12,587468
223	9	IR11	Italferro Srl	Via Pian Savelli, 22-28	41,71758	12,58688
226	9	IR11	Tecnogarden Service Srl	Via Valle Perna, snc	41,765884	12,457575
229	9	IR11	Parabella Autodemolizioni Srl	Via del Mare, Km 7	41,840265	12,463232
231	9	IR11	Ardeatina Discarica Srl	Via Ardeatina, 836	41,807007	12,530743
232	9	IR11	Seipa Srl	Via di Porta Medaglia, 131	41,762102	12,531088
233	9	IR11	Lazio Maceri Srl	Via di Valleranello, 273	41,795787	12,469193
17	10	IR6	Macchia Saponara	Via di Macchia Saponara, 7-9, 15	41,779114	12,351469
18	10	IR6	Lido di Ostia	Piazza Giovan Battista Bottero, 8-8/A, 10-10/A	41,727024	12,297935
155	10	IR6	Romagnoli Trit. Mobile	Via dei Romagnoli, 1167	41,77029	12,323365
162	10	IR11	Ecorec Srl	Via Ostiense, Km 22.650, 2365	41,763197	12,309984
174	10	IR11	Coletta Srl	Via Angelo Olivieri, 18	41,732246	12,28883
186	10	IR11	Diveroli Metalli Srl	Viale Charles Lenormant, 280	41,774757	12,335692
221	10	IR11	Ecostiense 2 Srl	Via Ostiense, 2363	41,764033	12,310911
19	11	IR6	Martini	Via Arturo Martini, snc	41,848049	12,414445
84	11	IR6	P.Te Malnome Termovalorizzatore	Via Benedetto Luigi Montiel	41,842201	12,328571
173	11	IR11	AMA SpA	Via Benedetto Luigi Montel, 61/63	41,842223	12,33043
188	11	IR11	Echokal Srl	Via Idrovore della Magliana, 47	41,832782	12,446645
193	11	IR11	Rot.Fer.Met. di Calò Angelo Srl	Vicolo dell'Imbarco, 8	41,834082	12,430315
195	11	IR11	Centrofer Srl	Via Castelfranco di Sotto, 24	41,8298	12,43923
197	11	IR11	Gruppo Finzi Srl	Via della Magliana, 473	41,833098	12,440538
198	11	IR11	TOI TOI Italia Srl	Via della Magliana, 1098	41,824085	12,375738
202	11	IR11	ARC Demolizioni Srl	Via della Magliana, 535	41,832315	12,433695
235	11	IR11	Cerchio Chiuso	Via della Pisana 1205/F	41,847165	12,363078
3	12	IR1	Energas Spa	Via di Malagrotta, 278	41,849823	12,329935
4	12	IR1	IP Industrial Spa (ex Raffineria di Roma)	Via di Malagrotta, 226	41,855397	12,323843
5	12	IR1	ENI Spa - Pantano di Grano	Via di Valle Bruciata, snc	41,86494	12,315485
6	12	IR1	DE.CO S.c.a.r.l.	Via degli Idrocarburi, 25	41,859121	12,329418
7	12	IR1	ANG Energia Spa	Via degli Oleodotti, 25	41,857094	12,330205
178	12	IR11	E. Givi Srl	Via di Malagrotta, 257	41,849146	12,332693
203	12	IR11	Calò Roberto Srl	Via Pio Spezi 60	41,886558	12,367105
230	12	IR11	GECO Ambiente Srl	Via Giovanni Emanuele Bariè, 70	41,847741	12,338076
187	13	IR11	C.S.E.Cristiano Sbordoni Edilizia Unipersonale Srl	Via Angelo Emo, 181	41,902373	12,443454
194	13	IR11	Ferocart Srl	Via della Maglianella, 133	41,894848	12,377622
218	13	IR11	Lombardi A. e Lombardi M. Sas	Via Alcide De Gasperi, snc	41,899042	12,455951
1	14	IR1	Papasped Srl	Via di Chiavasso, 258	41,957817	12,336099
20	14	IR6	Battistini	Via Mattia Battistini, 545	41,922673	12,420605
214	14	IR11	DBP Srl	Via del Fosso di Santo Spirito, 92	41,945466	12,385656
21	15	IR6	Cassia-Olgiate	via Cassia, Km 19,600 (Olgiate)	42,029753	12,374865
167	15	IR11	FE.ME.C. Srl	Via Alfana, 11	41,939606	12,482012
180	15	IR11	Eco Flaminia Srl	Via Flaminia, 1813	42,035748	12,481856

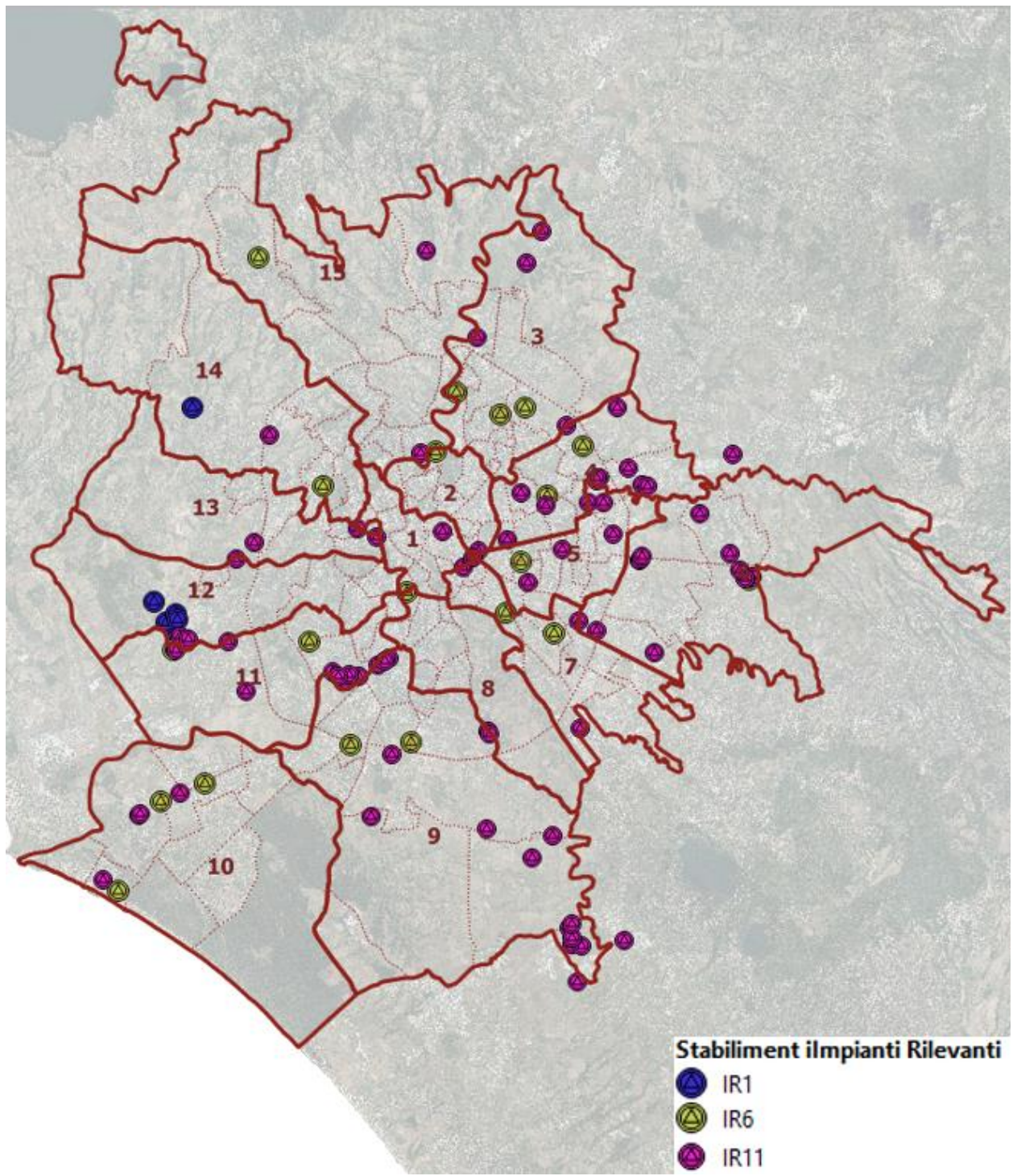

Fig. 12: Impianti rilevanti

2.6.4 Beni culturali

Tab. 34: Quadro di sintesi dei beni culturali

ID tipo	Tipologia	Quantità
BC1	Bene architettonico	228
BC2	Bene archeologico	131
BC3	Museo	61
BC4	Giardini/Parchi/Ville	65
Totale complessivo		485

Agg. Dati 2019

Tab. 35: Elenco dei beni culturali

ID	MN	COD	Denominazione	Indirizzo	LAT	LON
2	1	BC1	Scala Santa	Piazza di San Giovanni in Laterano, 14	41.887084	12.506734
6	1	BC1	Basilica di Sant'Anselmo	Piazza dei Cavalieri di Malta, 5	41.882083	12.478250
7	1	BC1	Battistero Lateranense	Piazza di San Giovanni in Laterano, 4	41.886094	12.504310
8	1	BC1	Basilica di S. Maria Maggiore	Piazza di Santa Maria Maggiore, 42	41.897424	12.498508
9	1	BC1	Scala Santa - San Lorenzo in Palatio	Piazza di San Giovanni in Laterano, 14	41.887046	12.507027
13	1	BC1	Basilica di S. Pietro in Vaticano	Piazza San Pietro	41.902092	12.454611
14	1	BC1	Basilica di S. Giovanni in Laterano	Piazza di San Giovanni in Laterano, 4	41.885844	12.506125
15	1	BC2	Acquedotto Marcio	Piazza di Porta San Lorenzo, 1	41.898325	12.509361
16	1	BC2	Acquedotto Vergine	Via del Nazareno, 9	41.902720	12.483978
17	1	BC2	Anfiteatro Castrense	Via Nola, 4-10	41.887588	12.515011
21	1	BC2	Arco di Gallieno	Via di San Vito	41.895737	12.501321
22	1	BC2	Area Archeologica di Piazzale Clodio	Piazzale Clodio	41.916922	12.455167
24	1	BC2	Area Archeologica di Via Cilicia	Via Appia Antica, 2	41.873498	12.501515
25	1	BC2	Area Archeologica di Via delle Botteghe Oscure	Via Celsa	41.895104	12.478747
26	1	BC2	Area Sacra di Largo Argentina	Largo di Torre Argentina	41.895382	12.476815
27	1	BC2	Area Sacra di S. Omobono	Via L. Petroselli (angolo Via Vico Jugario)	41.890731	12.481055
28	1	BC2	Auditorium di Mecenate	Largo Leopardi - Via Merulana	41.894110	12.501281
31	1	BC2	Biblioteca Capitolina	Piazza del Campidoglio, 1	41.892851	12.483356
32	1	BC2	Biblioteca Museo di Roma	Piazza San Pantaleo, 10	41.897184	12.472964
33	1	BC2	Biblioteche Barracco-Pollak	Corso Vittorio Emanuele, 166/A	41.896902	12.472527

ID	MN	COD	Denominazione	Indirizzo	LAT	LON
34	1	BC2	Casa dei Cavalieri di Rodi	Piazza del Grillo, 1	41.894846	12.486524
35	1	BC2	Casa Museo A. Moravia	Lungotevere della Vittoria, 1	41.921327	12.466025
37	1	BC2	Casa Romana sotto il Museo Barracco	Corso Vittorio Emanuele II, 166	41.896902	12.472527
39	1	BC1	Casina dei Pierleoni	Via del Teatro di Marcello, 5	41.891215	12.480680
40	1	BC1	Casina dei Vallati	Viale del Portico d'Ottavia, 29	41.892229	12.478700
43	1	BC2	Centro di Documentazione dell'Appia	Via del Teatro di Marcello, 5	41.891289	12.480683
44	1	BC1	Chiesa di S. Omobono	Vico Jugario, 4	41.890838	12.481454
46	1	BC2	Circo Massimo	Via del Circo Massimo	41.886001	12.485422
48	1	BC2	Cisterna di Largo Zucchi	Largo Aldo Zucchi	41.920132	12.447749
51	1	BC2	Colombario di Pomponio Hylas	Via di Porta Latina, 14	41.876381	12.502131
54	1	BC2	Complesso delle Quattro Fontane	Via delle Quattro Fontane	41.901977	12.490730
55	1	BC2	Domus Parthorum	Viale Guido Baccelli	41.877506	12.491865
56	1	BC2	Sovrintendenza Capitolina	Piazza Lovatelli, 35	41.893529	12.478740
57	1	BC2	Excubitorium	Viale della VII Coorte, 7	41.888852	12.474564
59	1	BC1	Fontana Abbeveratoio	Via Luisa di Savoia	41.911451	12.475514
60	1	BC1	Fontana alla Quercia del Tasso	Passeggiata del Gianicolo	41.895378	12.460749
61	1	BC1	Fontana Celimontana	Via Annia	41.887200	12.497863
63	1	BC1	Fontana dei Catecumeni	Piazza della Madonna dei Monti	41.894825	12.490999
65	1	BC1	Fontana dei Leoni	Piazza del Popolo	41.910646	12.476030
67	1	BC1	Fontana dei Putti a Villa Sciarra	Viale Adolfo Leducq	41.884024	12.464209
68	1	BC1	Fontana dei Quattro Fiumi	Piazza Navona	41.899162	12.473072
69	1	BC1	Fontana dei Tritoni a Piazza Bocca della Verità	Piazza Bocca della Verità	41.888548	12.481206
71	1	BC1	Fontana del Babuino	Via del Babuino	41.907754	12.479710
72	1	BC1	Fontana del Boccale	Via Nicola Zabaglia	41.875573	12.476795
75	1	BC1	Fontana del Fiume	Via della Navicella	41.883061	12.494362
76	1	BC1	Fontana del Mascherone	Piazza Pietro d'Iliria, 1	41.884379	12.480147
77	1	BC1	Fontana del Mascherone a Via Giulia	Via Giulia	41.896176	12.468186
79	1	BC1	Fontana del Moro	Piazza Navona	41.899162	12.473072
80	1	BC1	Fontana del Mosè Mostra dell'Acquedotto Felice	Piazza San Bernardo	41.904352	12.494073
81	1	BC1	Fontana del Navigante	Piazza del Porto di Ripetta	41.904642	12.475147
82	1	BC1	Fontana del Nettuno	Piazza Navona	41.899162	12.473072
83	1	BC1	Fontana del Nettuno	Piazza del Popolo	41.910424	12.475439
84	1	BC1	Fontana del Pantheon	Piazza della Rotonda	41.899233	12.476620

ID	MN	COD	Denominazione	Indirizzo	LAT	LON
85	1	BC1	Fontana del Prigione in Trastevere	Via Goffredo Mameli	41.888043	12.467385
87	1	BC1	Fontana del Rione Monti	Via di San Vito	41.895831	12.500917
88	1	BC1	Fontana del Teatro Apollo	Lungotevere Tor di Nona	41.901404	12.468463
90	1	BC1	Fontana del Tritone	Piazza Barberini	41.903780	12.488647
94	1	BC1	Fontana della Barcaccia	Piazza di Spagna	41.905809	12.482271
95	1	BC1	Fontana della Botte	Via della Cisterna	41.888635	12.470933
96	1	BC1	Fontana della Botticella	Largo San Rocco	41.905240	12.475501
98	1	BC1	Fontana della Dea Roma in Campidoglio	Piazza del Campidoglio, 1	41.893088	12.483301
100	1	BC1	Fontana della Dea Roma in Piazza del Popolo	Piazza del Popolo	41.910876	12.477014
101	1	BC1	Fontana della Navicella	Via della Navicella	41.884751	12.495873
102	1	BC1	Fontana della Terrina	Piazza della Chiesa Nuova	41.898007	12.468836
104	1	BC1	Fontana delle Anfore	Piazza Testaccio	41.879547	12.477059
105	1	BC1	Fontana delle Api	Via di San Basilio, 1	41.904306	12.488771
106	1	BC1	Fontana delle Cariatidi	Piazza dei Quiriti	41.909364	12.464130
107	1	BC1	Fontana delle Najadi - Mostra del Nuovo Acquedotto	Piazza della Repubblica	41.902451	12.496521
108	1	BC1	Fontana delle Palle di Cannone	Via di Porta Castello	41.903590	12.463230
109	1	BC1	Fontana delle Tartarughe	Piazza Mattei	41.893888	12.477525
110	1	BC1	Fontana delle Tiare a Largo del Colonnato	Largo del Colonnato	41.903285	12.457808
112	1	BC1	Fontana delle Volute a Villa Celimontana	Via della Navicella	41.883659	12.496360
114	1	BC1	Fontana dell'Acqua Paola	Piazza Trilussa	41.891681	12.469796
115	1	BC1	Fontana dell'Obelisco Lateranense	Piazza San Giovanni in Laterano	41.886801	12.504801
116	1	BC1	Fontana di Campo de' Fiori	Campo de' Fiori	41.895827	12.471802
118	1	BC1	Fontana di Monte Cavallo	Piazza del Quirinale	41.899107	12.486589
119	1	BC1	Fontana di Piazza Campitelli	Piazza Campitelli	41.893184	12.479565
120	1	BC1	Fontana di Piazza Colonna	Piazza Colonna	41.900891	12.480292
121	1	BC1	Fontana di Piazza d'Aracoeli	Piazza d'Aracoeli	41.894228	12.481288
123	1	BC1	Fontana di Piazza delle Cinque Scole	Piazza delle Cinque Scole	41.892623	12.476534
124	1	BC1	Fontana di Piazza di Sant'Andrea della Valle	Piazza di Sant'Andrea della Valle	41.896550	12.474230
127	1	BC1	Fontana di Piazza Mastai	Piazza Mastai	41.887373	12.473297
128	1	BC1	Fontana di Piazza Nicosia	Piazza Nicosia	41.903127	12.474741
130	1	BC1	Fontana di Piazza San Simeone	Piazzetta di San Simeone	41.900725	12.470886
131	1	BC1	Fontana di Piazza Santa Maria In Trastevere	Piazza Santa Maria in Trastevere	41.889418	12.470495

ID	MN	COD	Denominazione	Indirizzo	LAT	LON
132	1	BC1	Fontana di Piazza Santa Maria Maggiore	Piazza di Santa Maria Maggiore	41.897043	12.499350
133	1	BC1	Fontana di Pio IX	Lungotevere Testaccio, 32	41.879785	12.471930
135	1	BC1	Fontana di Trevi - Mostra dell'Acqua Vergine	Piazza di Trevi	41.900778	12.483310
137	1	BC1	Fontana di Via degli Staderari	Via degli Staderari	41.898476	12.474358
138	1	BC1	Fontana di Via di San Gregorio	Via di San Gregorio	41.888552	12.490561
139	1	BC1	Fontana di Viale Gabriele D'Annunzio	Viale Gabriele D'Annunzio	41.910590	12.478091
140	1	BC1	Fontana Giardino	Piazza Giuseppe Mazzini	41.915862	12.463474
142	1	BC1	Fontana in Piazza Cairoli	Piazza Cairoli	41.893897	12.507438
145	1	BC1	Fontana in Piazza del Viminale	Piazza del Viminale	41.899577	12.493981
153	1	BC1	Fontana nel Giardino di Piazza Cairoli	Piazza Benedetto Cairoli	41.893671	12.475314
155	1	BC1	Fontana Sarcofago a Via Corsini	Via Corsini, 3	41.892575	12.466786
156	1	BC1	Fontana Sarcofago con Mascherone a Villa Sciarra	Via Calandrelli	41.884948	12.464563
157	1	BC1	Fontana Torlonia a Via Bocca di Leone	Via Bocca di Leone, 16	41.904877	12.480556
158	1	BC1	Fontana Sarcofago di Largo Amba Aradam	Largo Amba Aradam	41.883749	12.500158
160	1	BC1	Fontane dei Leoni Egizi - Cordonata del Campidoglio	Via del Teatro di Marcello	41.893649	12.482032
162	1	BC1	Fontane di Ripa Grande e del Timone	Porto di Ripa Grande	41.884751	12.476061
165	1	BC1	Fontanella del Leone	Piazza di San Salvatore in Lauro	41.900806	12.468910
166	1	BC1	Fontanella dell'Acqua Angelica	Piazza delle Vaschette	41.904298	12.461580
167	1	BC1	Fontanella di Piazza del Catalone	Piazza del Catalone	41.903935	12.461683
168	1	BC1	Fontanella di Via della Posta Vecchia	Via della Posta Vecchia	41.897607	12.473588
169	1	BC1	Fontanelle con Drago a Via della Conciliazione	Via della Conciliazione, 39	41.902122	12.460828
170	1	BC1	Fontanelle del Campidoglio	Via San Pietro in Carcere	41.893884	12.484207
172	1	BC3	Galleria d'Arte Moderna	Via Francisco Crispi, 24	41.903854	12.485831
173	1	BC4	Giardino del Quirinale	Via del Quirinale	41.901165	12.487954
174	1	BC4	Giardino di S. Alessio	Via di Sant'Alessio	41.882435	12.480534
175	1	BC2	Giardino di S. Andrea al Quirinale	Via del Quirinale, 27	41.901678	12.490267
176	1	BC1	Guglia di Pio IX	Piazza San Bartolomeo all'Isola	41.890381	12.478037
177	1	BC2	Insula dell'Ara Coeli	Piazza d'Aracoeli, 1	41.894032	12.482199

ID	MN	COD	Denominazione	Indirizzo	LAT	LON
178	1	BC2	Insula dell'Aventino	Lungotevere Aventino, 8	41.883755	12.477063
179	1	BC2	Insula di San Paolo alla Regola	Via di San Paolo alla Regola, 16	41.893217	12.473155
180	1	BC2	Ipogeo di Via Giovanni Lanza	Via Giovanni Lanza, 130	41.894970	12.498368
183	1	BC2	La Casina del Cardinal Bessarione	Via di Porta San Sebastiano, 8	41.877412	12.498800
184	1	BC2	Latrina Romana	Via Giuseppe Garibaldi, 33	41.888311	12.466504
185	1	BC2	Ludus Magnus	Via di S. Giovanni in Laterano, 22	41.890349	12.494814
190	1	BC2	Mausoleo di Augusto	Piazza Augusto Imperatore	41.906022	12.477108
194	1	BC2	Mausoleo Ossario Garibaldino	Via Garibaldi, 29	41.888196	12.465630
195	1	BC2	Mercati di Traiano	Via IV Novembre, 94	41.896108	12.485984
196	1	BC2	Mitreo del Circo Massimo	Piazza Bocca della Verità, 16	41.888085	12.481257
197	1	BC2	Monte Ciocci	Via Nicola Zabaglia, 24	41.875803	12.475391
198	1	BC1	Monumento a Camillo Cavour	Piazza Camillo Cavour	41.904996	12.469938
199	1	BC1	Monumento a Cola di Rienzo	Piazza Campidoglio	41.893607	12.482542
200	1	BC1	Monumento a Giordano Bruno	Piazza Campo dè Fiori	41.895512	12.472117
201	1	BC1	Monumento a Giuseppe Gioachino Belli	Piazza Giuseppe Gioachino Belli	41.890184	12.474362
202	1	BC1	Monumento a Giuseppe Mazzini	Piazzale Ugo La Malfa	41.885536	12.484243
203	1	BC1	Monumento a Pietro Metastasio	Piazza della Chiesa Nuova	41.897856	12.469115
204	1	BC1	Monumento a Quintino Sella	Via Cernaia, 23	41.905962	12.499225
205	1	BC1	Monumento a San Francesco d'Assisi	Piazza di Porta San Giovanni	41.886940	12.506559
206	1	BC1	Monumento a Seismit Doda	Piazza Benedetto Cairoli	41.893655	12.475079
207	1	BC1	Monumento a Silvio Spaventa	Via Cernaia, 9	41.904953	12.497765
209	1	BC3	Mostra dell'Acqua Paola al Gianicolo	Via Giuseppe Garibaldi, 35	41.888847	12.464309
210	1	BC3	Mostra dell'Acquedotto del Peschiera	Piazzale degli Eroi	41.908831	12.448509
211	1	BC3	Musei Capitolini	Piazza del Campidoglio, 1	41.893019	12.482684
213	1	BC3	Museo Barracco	Corso Vittorio Emanuele II, 168	41.896902	12.472527
216	1	BC3	Museo del Teatro Argentina	Largo di Torre Argentina, 52	41.895539	12.476284
217	1	BC3	Museo dell'Ara Pacis	Lungotevere in Augusta	41.907656	12.474738
219	1	BC3	Museo della Repubblica Romana e della Memoria Garibaldina	Largo di Porta San Pancrazio	41.888341	12.461498
220	1	BC3	Museo delle Mura	Via di Porta San Sebastiano, 18	41.873442	12.501514
222	1	BC3	Museo di Roma	Piazza San Pantaleo, 10	41.897184	12.472964

ID	MN	COD	Denominazione	Indirizzo	LAT	LON
223	1	BC3	Museo di Roma in Trastevere	Piazza Sant'Egidio, 1B	41.890040	12.468987
224	1	BC3	Museo Napoleonico	Piazza di Ponte Umberto I, 1	41.901879	12.471760
226	1	BC3	Museo Storico dell'Arte Sanitaria	Via in Sassia, 3	41.900019	12.462548
228	1	BC4	Ninfeo degli Annibaldi	Via degli Annibaldi	41.892000	12.491840
229	1	BC4	Ninfeo di Colle Oppio	Via delle Terme di Traiano	41.892849	12.498212
230	1	BC4	Ninfeo di Via Amba Aradam	Via dell'Amba Aradam	41.885317	12.502496
231	1	BC1	Palazzetto di Flaminio Ponzio	Piazza Campitelli, 6	41.893184	12.479565
232	1	BC4	Parco degli Scipioni	Via di Porta Latina, 10	41.877760	12.499881
233	1	BC4	Parco del Colle Oppio	Viale del Monte Oppio	41.893235	12.496971
234	1	BC4	Parco della Mole Adriana	Piazza Adriana	41.904717	12.467211
235	1	BC4	Parco di S. Gregorio al Celio	Salita di San Gregorio, 3	41.885502	12.489801
236	1	BC4	Parco di S. Sebastiano	Via delle Terme di Caracalla, 55	41.878729	12.495716
238	1	BC4	Parco Savello	Piazza Pietro d'Iliria, 1	41.884965	12.480183
239	1	BC4	Passeggiata del Gianicolo	Passeggiata del Gianicolo	41.893304	12.460715
240	1	BC4	Passeggiata del Pincio	Viale Gabriele D'Annunzio	41.911354	12.479609
242	1	BC1	Ponte Cestio	Ponte Cestio	41.890210	12.477397
243	1	BC1	Ponte Fabricio	Ponte Fabricio	41.890904	12.478017
248	1	BC1	Ponte Sisto	Ponte Sisto	41.892534	12.471062
249	1	BC1	Ponte Vittorio Emanuele II	Ponte Vittorio Emanuele II	41.902131	12.463061
250	1	BC1	Porta Asinaria	Piazzale di Porta San Giovanni	41.885695	12.508686
252	1	BC2	Portico d'Ottavia	Viale del Portico d'Ottavia, 29	41.892603	12.478317
253	1	BC2	Porticus Aemilia	Via Rubattino, 38	41.880310	12.473637
254	1	BC2	Privata Traiani Domus	Piazza del Tempio di Diana	41.882874	12.482255
255	1	BC2	Sala S. Rita da Cascia	Via Montanara, 4	41.892602	12.480265
256	1	BC1	Scalinata di Trinità dei Monti	Piazza di Spagna	41.906668	12.485176
257	1	BC2	Sepolcri Repubblicani	Via Stalilia, 17	41.890203	12.511854
259	1	BC2	Sepolcro degli Scipioni	Via di Porta San Sebastiano, 9	41.879191	12.496555
264	1	BC2	Sepolcro di Marco Virgilio Eurysace	Piazzale Labicano	41.891250	12.515596
269	1	BC2	Tabularium	Piazza del Campidoglio, 1	41.892859	12.483750
270	1	BC2	Teatro di Marcello	Via del Teatro di Marcello	41.891958	12.479913
271	1	BC2	Tempio di Claudio	Via Claudia, 20	41.887833	12.494307
272	1	BC2	Tempio di Veiove	Piazza del Campidoglio, 1	41.892730	12.482703
273	1	BC2	Templi Repubblicani di San Nicola in Carcere	Via del Teatro di Marcello, 46	41.891196	12.480193
274	1	BC2	Terme di Tito	Via delle Terme di Tito, 84	41.891784	12.493181
276	1	BC2	Trofei di Mario	Piazza Vittorio Emanuele II	41.895421	12.504269
277	1	BC2	Via Alessandrina	Via Alessandrina	41.893536	12.486913

ID	MN	COD	Denominazione	Indirizzo	LAT	LON
279	1	BC4	Villa Aldobrandini	Via Mazzarino, 11	41.896621	12.487964
283	1	BC4	Villa Celimontana	Via della Navicella	41.883659	12.496360
295	1	BC4	Villa Mazzanti	Via Gomenizza, 81	41.922748	12.456747
296	1	BC4	Villa Osio	Viale di Porta Ardeatina, 55	41.873783	12.494448
300	1	BC2	Anfiteatro Flavio (Colosseo)	Piazza del Colosseo, 1	41.890091	12.492509
301	1	BC3	Antiquarium Forense	Piazza Santa Maria Nova, 53	41.890959	12.489093
302	1	BC2	Arco di Costantino	Via di San Gregorio	41.889755	12.490550
303	1	BC2	Arco di Dolabella	Via di S. Paolo della Croce	41.885613	12.495130
304	1	BC2	Arco di Druso	Via di Porta San Sebastiano, 13A	41.873768	12.501407
305	1	BC2	Arco di Giano	Via del Velabro, 5	41.889323	12.482740
307	1	BC2	Arco di Sisto V	Via di Porta San Lorenzo	41.898158	12.509101
308	1	BC2	Arco di Tito	Via Sacra Roma	41.890688	12.488643
309	1	BC2	Area Archeologica Foro Romano	Via della Salara Vecchia, 5/6	41.892244	12.485144
310	1	BC2	Area Archeologica Palatino	Via di San Gregorio, 30	41.888135	12.487340
311	1	BC1	Santa Maria degli Angeli dei Martiri	Piazza della Repubblica	41.903827	12.495891
312	1	BC1	Basilica di S. Croce in Gerusalemme	Piazza di S. Croce in Gerusalemme	41.888267	12.515600
314	1	BC2	Carcere Mamertino	Clivo Argentario, 1	41.893418	12.484145
315	1	BC3	Casa di Goethe	Via del Corso, 18	41.909001	12.477172
316	1	BC3	Casa Museo Giorgio De Chirico	Piazza di Spagna, 31	41.905584	12.482616
319	1	BC3	Casino dell'Aurora Pallavicini Rospigliosi	Via Ventiquattro Maggio, 43	41.898554	12.486980
320	1	BC2	Castel Sant'Angelo	Lungotevere Castello, 50	41.902896	12.466347
325	1	BC1	Cimitero Acattolico	Via Appia Antica, 110/126	41.876314	12.479523
326	1	BC2	Colonna dell'Antico Teatro Odeon di Domiziano	Piazza dei Massimi	41.897226	12.473532
327	1	BC2	Colonna dell'Immacolata	Piazza Mignanelli	41.904984	12.482977
328	1	BC2	Colonna di Marco Aurelio	Piazza Colonna	41.900841	12.480008
329	1	BC2	Colonna Traiana	Via dei Fori Imperiali	41.895811	12.484282
330	1	BC3	Crypta Balbi	Via delle Botteghe Oscure, 31	41.894748	12.478907
331	1	BC2	Domus Aurea	Via della Domus Aurea, 1	41.892714	12.493851
333	1	BC1	Ex Mattatoio	Piazza Orazio Giustiniani, 4	41.876301	12.473376
336	1	BC1	Faro del Gianicolo	Passeggiata del Gianicolo	41.894731	12.460901
337	1	BC1	Fontana degli Artisti	Via Margutta	41.907898	12.480394
338	1	BC1	Fontana del Facchino	Via Lata	41.898287	12.481442
340	1	BC1	Fontana della Pigna	Piazza di S. Marco	41.895365	12.481548
343	1	BC1	Fontana dell'Acqua Paola	Via Garibaldi	41.888851	12.464184
345	1	BC1	Fontana di Piazza Farnese	Piazza Farnese	41.895145	12.471294

ID	MN	COD	Denominazione	Indirizzo	LAT	LON
346	1	BC2	Fontanone di Ponte Sisto	Piazza Trilussa	41.891703	12.469773
347	1	BC2	Foro Boario	Via della Greca	41.888755	12.480783
348	1	BC2	Foro di Augusto	Piazza del Grillo, 1	41.894292	12.486865
349	1	BC2	Foro di Cesare	Via dei Fori Imperiali	41.893996	12.484890
351	1	BC3	Galleria Colonna	Via della Pilotta, 16	41.897374	12.484922
353	1	BC3	Galleria Doria Pamphilj	Via del Corso, 305	41.897974	12.481567
356	1	BC3	Galleria Spada	Piazza Capo di Ferro, 13	41.894175	12.471919
359	1	BC4	Giardini Nicola Calipari di Piazza Vittorio	Piazza Vittorio Emanuele II, 107-112	41.894526	12.504659
360	1	BC4	Giardini Viale Carlo Felice	Viale Carlo Felice, 49	41.886700	12.510757
362	1	BC4	Giardino di Palazzo Venezia	Via del Plebiscito, 118	41.895983	12.481076
363	1	BC2	Horti Sallustiani	Piazza Sallustio, 21	41.908044	12.496997
365	1	BC3	Leonardo Da Vinci Experience	Via della Conciliazione, 19	41.902129	12.461557
368	1	BC1	Monumento a Castriota Scanderberg	Piazza Albania, 13	41.879818	12.482960
370	1	BC1	Monumento ai Caduti di Dogali	Via delle Terme di Diocleziano	41.902129	12.497473
371	1	BC1	Monumento equestre a Giuseppe Garibaldi	Piazzale Giuseppe Garibaldi	41.891469	12.460782
372	1	BC3	Musei Vaticani	Viale Vaticano	41.906488	12.453641
374	1	BC3	Museo Boncompagni Ludovisi	Via Boncompagni, 18	41.908646	12.495061
375	1	BC3	Museo Criminologico	Via del Gonfalone, 29	41.897586	12.466448
376	1	BC3	Museo d'Arte Orientale "Giuseppe Tucci"	Via Merulana, 248	41.894509	12.500390
377	1	BC3	Museo degli Strumenti Musicali	Piazza di S. Croce in Gerusalemme, 9/A	41.888440	12.516466
385	1	BC3	Museo delle Cere	Piazza Santi Apostoli, 68/A	41.897026	12.483587
386	1	BC3	Museo dell'Omeopatia	Piazza Navona, 49	41.900046	12.472849
388	1	BC3	Museo Mario Praz	Via Giuseppe Zanardelli, 3	41.901643	12.472157
390	1	BC3	Museo Nazionale di Palazzo Venezia	Piazza di S. Marco, 49	41.896327	12.481255
393	1	BC3	Museo Storico dei Granatieri di Sardegna	Piazza di S. Croce in Gerusalemme, 7/8	41.888922	12.515745
394	1	BC3	Museo Storico del Genio Militare	Lungotevere della Vittoria, 31	41.923004	12.460691
396	1	BC3	Museo Storico della Fanteria	Piazza di S. Croce in Gerusalemme, 9	41.889466	12.516090
397	1	BC3	Museo Storico della Liberazione di Roma	Via Tasso, 145	41.888748	12.506323
398	1	BC3	Museo Tipologico Internazionale del Presepio "Angelo Stefanucci"	Via Tor de' Conti, 31	41.893813	12.488127
399	1	BC1	Obelisco della Minerva	Piazza della Minerva	41.897972	12.477541

ID	MN	COD	Denominazione	Indirizzo	LAT	LON
400	1	BC2	Obelisco di Montecitorio	Piazza di Monte Citorio	41.900671	12.478675
401	1	BC1	Obelisco Flaminio	Piazza del Popolo	41.910696	12.476350
402	1	BC2	Obelisco Lateranense	Piazza di S. Giovanni in Laterano	41.886821	12.504776
403	1	BC2	Obelisco Sallustiano	Piazza della Trinità dei Monti	41.906147	12.483214
404	1	BC1	Orti Farnesiani	Via di San Gregorio, 30	41.890341	12.486959
405	1	BC1	Palazzetto Mattei	Via Michelangelo Caetani, 32	41.893969	12.478317
406	1	BC1	Palazzetto Zuccari	Via Gregoriana, 30	41.905380	12.484160
407	1	BC3	Palazzo Altemps	Piazza di S. Apollinare, 46	41.901129	12.473055
408	1	BC3	Accademia di San Luca	Piazza Accademia di San Luca	41.901484	12.483758
409	1	BC1	Palazzo Chigi	Piazza Colonna, 370	41.901219	12.479823
410	1	BC3	Palazzo Colonna	Piazza Santi Apostoli, 66	41.897870	12.483935
411	1	BC3	Palazzo Corsini alla Lungara	Via della Lungara, 10	41.893207	12.466863
412	1	BC1	Palazzo della Cancelleria	Piazza della Cancelleria, 68	41.896481	12.471872
414	1	BC1	Palazzo della Consulta	Piazza del Quirinale, 41	41.899055	12.487205
416	1	BC1	Palazzo di Montecitorio	Piazza di Monte Citorio	41.901548	12.478739
417	1	BC1	Palazzo Farnese	Piazza Farnese, 67	41.894684	12.470670
418	1	BC1	Palazzo Madama	Piazza Madama	41.899233	12.474136
419	1	BC3	Palazzo Massimo alle Terme	Largo di Villa Peretti, 2	41.901346	12.498300
420	1	BC3	Palazzo Pamphilj	Piazza Navona, 14	41.898315	12.472719
421	1	BC1	Palazzo Poli	Via della Stamperia, 6	41.901553	12.483323
423	1	BC2	Pantheon	Piazza della Rotonda	41.898442	12.476931
436	1	BC1	Piazza Barberini	Piazza Barberini	41.903782	12.488562
437	1	BC1	Piazza Campo de' Fiori	Piazza Campo de' Fiori	41.895331	12.472507
438	1	BC1	Piazza Cavour	Piazza Cavour	41.905052	12.469909
439	1	BC1	Piazza Colonna	Piazza Colonna	41.900992	12.479953
440	1	BC1	Piazza dei Cinquecento	Piazza dei Cinquecento	41.901312	12.500846
441	1	BC1	Piazza del Popolo	Piazza del Popolo	41.910855	12.476639
442	1	BC1	Piazza del Quirinale	Piazza del Quirinale	41.899515	12.486367
443	1	BC1	Piazza della Repubblica	Piazza della Repubblica	41.902618	12.496006
444	1	BC1	Piazza della Rotonda	Piazza della Rotonda	41.899050	12.476799
445	1	BC1	Piazza di Pietra	Piazza di Pietra	41.899992	12.479376
446	1	BC1	Piazza di Santa Maria in Trastevere	Piazza di Santa Maria in Trastevere	41.889620	12.470191
447	1	BC1	Piazza di Santa Maria Maggiore	Piazza di Santa Maria Maggiore	41.897116	12.499221
448	1	BC1	Piazza di Spagna	Piazza di Spagna	41.905886	12.482145
450	1	BC1	Piazza Mattei	Piazza Mattei	41.893860	12.477455
451	1	BC1	Piazza Navona	Piazza Navona	41.899409	12.473123
452	1	BC1	Piazza Risorgimento	Piazza Risorgimento	41.906189	12.457904

ID	MN	COD	Denominazione	Indirizzo	LAT	LON
453	1	BC1	Piazza San Pietro	Piazza San Pietro	41.902264	12.457496
454	1	BC1	Piazza San Silvestro	Piazza San Silvestro	41.902586	12.481182
455	1	BC1	Piazza Venezia	Piazza Venezia	41.895983	12.482467
456	1	BC1	Piazza Vittorio Emanuele II	Piazza Vittorio Emanuele II	41.894965	12.503583
457	1	BC1	Piazzale Ostiense	Piazzale Ostiense	41.876072	12.482248
458	1	BC2	Piramide Cestia	Via Raffaele Persichetti	41.876355	12.480902
459	1	BC1	Ponte Cavour	Ponte Cavour	41.905002	12.473844
461	1	BC1	Ponte della Musica	Ponte della Musica	41.926417	12.459846
464	1	BC1	Ponte Garibaldi	Ponte Garibaldi	41.890975	12.474435
467	1	BC1	Ponte Giuseppe Mazzini	Ponte Giuseppe Mazzini	41.895791	12.465627
468	1	BC1	Ponte Palatino	Ponte Palatino	41.889085	12.479443
469	1	BC1	Ponte Principe Amedeo Savoia Aosta	Ponte Principe Amedeo Savoia Aosta	41.899785	12.463611
470	1	BC1	Ponte Regina Margherita	Ponte Regina Margherita	41.909769	12.472681
471	1	BC1	Ponte Rotto	Via di Ponte Rotto	41.889343	12.479281
472	1	BC1	Ponte Sant'Angelo	Ponte Sant'Angelo	41.901820	12.466422
473	1	BC1	Ponte Sublicio	Ponte Sublicio	41.883192	12.475278
475	1	BC1	Ponte Umberto I	Ponte Umberto I	41.902427	12.471363
476	1	BC2	Porta del Popolo	Piazzale Flaminio	41.911510	12.476005
477	1	BC2	Porta Latina	Via di Porta Latina	41.876503	12.502442
478	1	BC2	Porta Maggiore	Piazza di Porta Maggiore	41.891399	12.515206
479	1	BC2	Porta Metronia	Piazza di Porta Metronia	41.882416	12.498645
480	1	BC1	Porta Pinciana	Via Vittorio Veneto, 196	41.909461	12.488250
481	1	BC1	Porta S. Pancrazio	Largo di Porta San Pancrazio, 16	41.888453	12.461442
482	1	BC2	Porta S. Sebastiano	Via di Porta San Sebastiano, 18	41.873470	12.501527
483	1	BC1	Porta S. Spirito	Rampa del Sangallo	41.900310	12.461560
484	1	BC1	Porta Settimiana	Via di Porta Settimiana	41.892211	12.467592
493	1	BC1	Roseto Comunale	Via di Valle Murcia, 6	41.885708	12.483304
494	1	BC1	Scuderie del Quirinale	Via Ventiquattro Maggio, 16	41.898646	12.486348
495	1	BC4	Semenzaio di S. Sisto	Via Druso, 2	41.881886	12.497372
496	1	BC1	Stadio di Domiziano	Via di Tor Sanguigna, 3	41.900123	12.472559
497	1	BC1	Monumento equestre a Carlo Alberto	Via del Quirinale	41.899618	12.488283
499	1	BC2	Tempio del Divo Romolo	Via Sacra	41.891852	12.487172
500	1	BC1	Tempio di Adriano	Piazza di Pietra	41.899875	12.479405
501	1	BC2	Tempio di Apollo Sosiano e di Bellona	Via del Teatro di Marcello, 42	41.892302	12.479650
502	1	BC2	Tempio di Minerva Medica	Via Giovanni Giolitti	41.893909	12.511871

ID	MN	COD	Denominazione	Indirizzo	LAT	LON
503	1	BC2	Terme di Agrippa	Via dell'Arco della Ciambella, 8	41.896937	12.476994
504	1	BC2	Terme di Caracalla	Viale delle Terme di Caracalla	41.878673	12.492578
506	1	BC1	Torre Anguillara	Piazza Giuseppe Gioachino Belli, 47	41.889673	12.474331
507	1	BC1	Torre degli Annibaldi	Via del Fagutale, 4	41.893091	12.491649
508	1	BC1	Torre dei Capocci	Piazza di S. Martino ai Monti, 16	41.894874	12.497557
509	1	BC1	Torre Delle Milizie	Salita del Grillo, 37	41.895957	12.486605
517	1	BC4	Villa Sciarra	Viale delle Mura Gianicolensi, 11	41.883591	12.464787
518	1	BC1	Vittoriano	Piazza Venezia	41.894598	12.483127
519	1	BC1	Campidoglio	Piazza del Campidoglio, 1	41.893227	12.482991
1	2	BC1	Basilica Parrocchiale di Sant'Eugenio	Viale delle Belle Arti, 10	41.918757	12.474597
20	2	BC2	Antemnae	Via Salaria, 275	41.928783	12.507543
30	2	BC2	Basilica e Catacomba di San Valentino	Viale Maresciallo Pilsudski	41.924799	12.473236
45	2	BC1	Cimitero Monumentale del Verano	Piazzale del Verano, 1	41.901482	12.520262
53	2	BC2	Colombario di Via Pinciana	Via Pinciana	41.912223	12.492337
58	2	BC1	Fontana a Calice a Villa Paganini	Largo di Villa Paganini	41.916467	12.508660
62	2	BC1	Fontana con Vasca Termale	Via Flaminia, 158	41.917286	12.473773
64	2	BC1	Fontana dei Cavalli Marini a Villa Borghese	Viale dei Cavalli Marini	41.913395	12.489203
66	2	BC1	Fontana dei Mascheroni e Tritoni a Villa Borghese	Via dell'Aranciera	41.913694	12.483420
73	2	BC1	Fontana del Drago	Viale dell'Uccelliera	41.914936	12.490570
74	2	BC1	Fontana del Fiocco a Villa Borghese	Viale Giorgio Washington	41.913323	12.479321
91	2	BC1	Fontana dell'Acqua Marcia	Via Nomentana, 126	41.922690	12.519513
92	2	BC1	Fontana di Papa Giulio	Via Flaminia, 137	41.918317	12.473317
93	2	BC1	Fontana dell'Aquila	Viale dell'Uccelliera	41.914936	12.490570
111	2	BC1	Fontana delle Tre Conche a Via Flaminia	Via Flaminia, 137	41.918260	12.473025
154	2	BC1	Fontana Rotonda	Viale dell'Uccelliera	41.912671	12.482348
161	2	BC1	Fontane delle Tartarughe a Villa Borghese	Viale delle Belle Arti	41.918518	12.478766
181	2	BC2	Ipogeo di Via Livenza	Via Livenza, 4	41.913583	12.495521
182	2	BC2	Ipogeo di Villa Glori	Viale Maresciallo Pilsudski	41.927762	12.475353
187	2	BC3	Macro	Via Nizza, 138	41.913433	12.503009
191	2	BC2	Mausoleo di Lucilio Peto	Via Salaria, 125	41.915060	12.497132
193	2	BC2	Mausoleo di Tor di Quinto	Via Nomentana, 361	41.923793	12.520642
208	2	BC1	Monumento al Bersagliere	Piazzale di Porta Pia	41.909448	12.501515
212	2	BC3	Musei di Villa Torlonia	Via Nomentana, 70	41.915116	12.510016

ID	MN	COD	Denominazione	Indirizzo	LAT	LON
214	2	BC3	Museo Carlo Bilotti	Viale Fiorello La Guardia, 6	41.913413	12.483232
215	2	BC3	Museo Civico di Zoologia	Via Ulisse Aldrovandi, 18	41.919320	12.488668
225	2	BC3	Museo Pietro Canonica	Viale Pietro Canonica, 2	41.915100	12.486245
237	2	BC4	Parco Nemorense o Virgiliano	Via Nemorense, 41	41.925639	12.510630
251	2	BC1	Porta Tiburtina	Viale di Porta Tiburtina, 14	41.898634	12.509705
261	2	BC2	Sepolcro di Elio Callisto	Piazza Elio Callisto, 3	41.929722	12.522770
263	2	BC2	Sepolcro di Largo Talamo	Largo Eduardo Talamo, 10	41.894730	12.516958
275	2	BC2	Tomba nel Bioparco	Viale del Giardino Zoologico, 20	41.916748	12.487902
278	2	BC4	Villa Alberoni Paganini	Via Nomentana, 70	41.915116	12.510016
280	2	BC4	Villa Balestra	Via Bartolomeo Ammannati, 21	41.920454	12.474936
284	2	BC4	Villa Chigi	Via di Villa Chigi, 24	41.933067	12.514338
290	2	BC4	Villa Glori	Piazzale del Parco della Rimembranza	41.929123	12.483116
291	2	BC4	Villa Grazioli	Viale di Villa Grazioli	41.922395	12.498964
294	2	BC4	Villa Leopardi Dittajuti	Via Nomentana, 385	41.926400	12.521843
313	2	BC1	Basilica di S. Lorenzo Fuori le Mura	Piazzale del Verano, 3	41.902499	12.520392
318	2	BC1	Casina di Raffaello	Viale della Casina di Raffaello	41.912784	12.486618
322	2	BC2	Catacombe di Priscilla	Via Salaria, 430	41.929547	12.508674
335	2	BC3	Explora - Il Museo dei Bambini di Roma	Via Flaminia, 82	41.915049	12.474859
342	2	BC1	Fontana dell'Acqua Acetosa	Via Enrico Elia	41.931521	12.485654
344	2	BC1	Fontana delle Rane	Piazza Mincio	41.918728	12.502387
350	2	BC3	Galleria Borghese	Piazzale Scipione Borghese, 5	41.914135	12.492131
354	2	BC3	Galleria Nazionale d'Arte Moderna e Contemporanea	Viale delle Belle Arti, 131	41.917044	12.482212
367	2	BC3	Maxxi Museo Nazionale delle Arti del XXI Secolo	Via Guido Reni, 4/A	41.928490	12.466800
369	2	BC1	Monumento a Goethe	Viale Goethe	41.911544	12.486342
378	2	BC3	Museo del Vicino Oriente, Egitto e Mediterraneo	Piazzale della Minerva	41.903239	12.515765
391	2	BC3	Museo Nazionale Etrusco di Villa Giulia	Via di Villa Giulia, 9	41.918048	12.478254
460	2	BC1	Ponte del Risorgimento	Ponte Risorgimento	41.918672	12.470639
466	2	BC1	Ponte Giacomo Matteotti	Ponte Matteotti	41.914354	12.470792
485	2	BC1	Propilei Egizi	Viale Fiorello La Guardia	41.913582	12.481429
498	2	BC1	Tempietto di Diana	Viale dei Pupazzi	41.912079	12.487039
510	2	BC4	Villa Ada	Via Salaria, 267	41.934801	12.504801
511	2	BC4	Villa Albani Torlonia	Via Salaria, 92	41.913723	12.497775
512	2	BC4	Villa Borghese	Piazzale Napoleone I	41.912886	12.485231
36	3	BC2	Casa Protostorica di Fidene	Via Quarrata	41.978519	12.512329

ID	MN	COD	Denominazione	Indirizzo	LAT	LON
188	3	BC2	Mausoleo di Menenio Agrippa	Via Nomentana, 460	41.934532	12.534834
246	3	BC1	Ponte Nomentano	Ponte Nomentano	41.933545	12.532588
247	3	BC1	Ponte Salario	Via della Torre Salaria	41.940771	12.506509
258	3	BC2	Sepolcro Torraccio della Cecchina	Via Nomentana, 917	41.943398	12.557875
381	3	BC3	Museo della Zecca di Roma	Via Salaria, 712	41.943735	12.507896
486	3	BC4	Riserva Naturale della Marcigliana	Via di Tor San Giovanni	42.001039	12.588993
23	4	BC2	Area Archeologica di Settecamini	Via Tiburtina, 1477	41.940430	12.632332
171	4	BC1	Fontanile di Benedetto XIV	Via Collatina Vecchia	41.903871	12.574895
186	4	BC2	Zetema Progetto Cultura Srl	Via Attilio Benigni, 59	41.927749	12.559578
221	4	BC3	Museo di Casal de' Pazzi	Via Egidio Galbani, 6	41.928295	12.564025
488	4	BC4	Riserva Naturale della Valle dell'Aniene	Via Vicovaro	41.928044	12.557334
41	5	BC2	Catacomba di Via Rovigno	Via Rovigno d'Istria	41.896786	12.556349
49	5	BC2	Cisterna di Piazza Ronchi	Piazza Ronchi	41.894938	12.549373
52	5	BC2	Colombario di Via Olevano Romano	Via Olevano Romano, 3	41.893690	12.555398
189	5	BC2	Mausoleo detto "Il Torrione"	Via Prenestina, 73	41.892040	12.529727
262	5	BC2	Sepolcro di Largo Preneste	Largo Preneste, 19	41.891872	12.541322
266	5	BC2	Sepolcro di Via Filarete	Viale Filarete, 96	41.879309	12.538345
321	5	BC2	Catacombe dei Ss. Marcellino e Pietro	Via Casilina, 641	41.878239	12.548609
334	5	BC1	Ex Stabilimento Birra Peroni	Via Renato Birolli, 8	41.903796	12.597799
426	5	BC4	Parco Archeologico di Centocelle	Via Casilina, 761	41.873259	12.560390
513	5	BC4	Villa De Sanctis	Via dei Gordiani, 5	41.879095	12.552081
50	7	BC2	Colombari di Via Taranto	Via Pescara, 2	41.882477	12.522540
117	7	BC1	Fontana di Clemente XII	Via Tuscolana	41.862190	12.535838
129	7	BC1	Fontana di Piazza San Giovanni Bosco	Piazza di San Giovanni Bosco	41.859124	12.564803
152	7	BC1	Fontana Monumentale	Via Cesare Baronio	41.872277	12.519584
192	7	BC2	Mausoleo di Monte del Grano	Piazza dei Tribuni, 31	41.865113	12.549982
267	7	BC2	Sepolcro Via Bisignano	Via Appia Nuova, 1063	41.830314	12.556589
288	7	BC4	Villa Fiorelli	Piazza di Villa Fiorelli	41.885238	12.522621
292	7	BC4	Villa Lais	Piazza Cagliero, 20	41.875960	12.530364
293	7	BC4	Villa Lazzaroni	Via Appia Nuova, 522	41.872138	12.525927
298	7	BC2	Acquedotto Claudio	Viale Appio Claudio, 113	41.849043	12.556409
299	7	BC2	Acquedotto Felice	Via Lemonia, 50	41.851918	12.557166
364	7	BC1	Ippodromo delle Capannelle	Via Appia Nuova, 1245	41.824071	12.569569

ID	MN	COD	Denominazione	Indirizzo	LAT	LON
424	7	BC4	Parco Archeologico delle Tombe di Via Latina	Via dell'Arco di Travertino, 151	41.862201	12.535799
428	7	BC4	Parco degli Acquedotti	Via Lemonia, 221	41.850357	12.557469
435	7	BC4	Parco Torre del Fiscale	Via dell'Acquedotto Felice, 120	41.858368	12.545829
5	8	BC1	Abbazia delle Tre Fontane	Via Laurentina, 473	41.834429	12.483223
10	8	BC1	Domine Quo Vadis	Via Appia Antica, 51	41.866476	12.503694
11	8	BC1	Corpus Domini	Via delle Sette Chiese, 87	41.860680	12.488252
12	8	BC1	Basilica di S. Paolo Fuori le Mura	Piazzale San Paolo, 1	41.858615	12.476262
18	8	BC2	Sant'Urbano	Via della Caffarella, 15	41.857166	12.523458
19	8	BC2	Annia Regilla - Sepolcro	Via della Caffarella, 15	41.865109	12.516416
42	8	BC2	Centrale Montemartini	Via Ostiense, 106	41.867033	12.478990
47	8	BC2	Cisterna della Via Colombo	Via Cristoforo Colombo, 142	41.864653	12.496727
97	8	BC1	Fontana della Carlotta	Piazza Ricoldo da Montecroce	41.864111	12.490792
227	8	BC2	Necropoli di San Paolo	Viale Ostiense, 195	41.858943	12.476782
265	8	BC2	Sepolcro di Priscilla	Via Appia Antica, 76	41.866780	12.502929
286	8	BC4	Mausoleo di Romolo	Via Appia Pignatelli, 54	41.854723	12.522026
287	8	BC4	Villa di Massenzio	Via Appia Pignatelli, 54	41.855148	12.518599
323	8	BC2	Catacombe di S. Sebastiano	Via Appia Antica, 136	41.855695	12.515755
324	8	BC2	Catacombe di San Callisto	Via Appia Antica, 110/126	41.860873	12.508578
357	8	BC1	Gazometro	Via del Commercio	41.869439	12.474727
366	8	BC1	Mausoleo delle Fosse Ardeatine	Via Ardeatina, 174	41.856772	12.510463
429	8	BC4	Parco della Caffarella	Via della Caffarella	41.862895	12.515223
432	8	BC4	Parco Regionale dell'Appia Antica	Via Appia Antica, 42	41.868316	12.502370
465	8	BC1	Ponte Guglielmo Marconi	Ponte Marconi	41.859763	12.470476
514	8	BC3	Villa dei Quintili	Via Appia Nuova, 1092	41.830317	12.551180
520	8	BC2	Mausoleo di Cecilia Metella	Via Appia Antica, 161	41.852121	12.520957
3	9	BC1	Santuario del Divino Amore	Via Ardeatina, Km 12	41.778022	12.541889
218	9	BC3	Museo della Civiltà Romana	Piazza Giovanni Agnelli, 10	41.831666	12.477851
241	9	BC3	Planetario e Museo Astronomico	Piazza Giovanni Agnelli, 10	41.831666	12.477851
361	9	BC4	Giardino delle Cascate	Passeggiata del Giappone	41.827550	12.467717
380	9	BC3	Museo delle Civiltà	Piazza Guglielmo Marconi, 14	41.832602	12.471558
413	9	BC3	Palazzo della Civiltà Italiana (Colosseo Quadrato)	Quadrato della Concordia, 3	41.836682	12.465365
427	9	BC4	Parco Centrale del Lago - Laghetto dell'Eur	Passeggiata del Giappone	41.830374	12.463334
449	9	BC1	Piazza Guglielmo Marconi	Piazza Guglielmo Marconi	41.833426	12.470892
490	9	BC4	Riserva Naturale di Decima Malafede	Via Valle di Perna, 315	41.741796	12.461585

ID	MN	COD	Denominazione	Indirizzo	LAT	LON
491	9	BC4	Riserva Naturale Tenuta di Castel Porziano	Via Pontina, 690	41.767617	12.436454
113	10	BC1	Fontana dello Zodiaco	Piazzale Cristoforo Colombo	41.715206	12.318031
285	10	BC4	Villa cosiddetta di Plinio	Via della Villa di Plinio	41.714811	12.341258
317	10	BC2	Caseggiato degli Aurighi	Via Gherardo, 54	41.752721	12.284901
332	10	BC3	Ecomuseo del Litorale Romano	Via del Fosso di Dragoncello, 168	41.745701	12.318842
379	10	BC2	Castello di Giulio II	Piazza della Rocca, 13	41.759328	12.301148
425	10	BC4	Parco Archeologico di Ostia Antica	Viale dei Romagnoli, 717	41.755605	12.291410
29	11	BC2	Basilica e Catacomba di Generosa	Via delle Catacombe di Generosa	41.835773	12.431181
281	11	BC4	Villa Bonelli	Via Camillo Montalcini, 1	41.849915	12.452734
492	11	BC4	Riserva Naturale Valle dei Casali	Via della Serenella	41.858982	12.432023
4	12	BC1	Basilica di San Pancrazio	Piazza di San Pancrazio, 5/A	41.884711	12.453990
38	12	BC2	Casale di Giovio	Viale di Villa Pamphilj	41.880618	12.456702
86	12	BC1	Fontana del Putto a Villa Doria Pamphilj	Via di San Pancrazio	41.887204	12.458636
289	12	BC4	Villa Flora	Via Portuense, 601	41.855925	12.444472
306	12	BC1	Arco di Paolo V	Via Aurelia Antica, 21-109	41.888965	12.453177
339	12	BC1	Fontana del Giglio	Viale VIII Marzo Festa della Donna	41.886898	12.444954
474	12	BC1	Ponte Testaccio	Ponte Testaccio	41.875289	12.470182
516	12	BC4	Villa Doria Pamphilj	Via di San Pancrazio	41.886726	12.456412
282	13	BC4	Villa Carpegna	Piazza di Villa Carpegna	41.895393	12.429566
297	13	BC4	Villa Veschi	Via Umberto Moricca, 54	41.902009	12.435878
487	13	BC4	Riserva Naturale della Tenuta di Acquafredda	Via di Acquafredda	41.904992	12.398972
430	14	BC4	Parco di Monte Ciocchi	Via Lucio Apuleio, 33	41.908868	12.440905
431	14	BC4	Parco di Santa Maria della Pietà	Piazza di Santa Maria della Pietà, 5	41.939148	12.415843
434	14	BC4	Parco Regionale Urbano del Pineto	Via della Pineta Sacchetti, 78	41.916156	12.428541
489	14	BC4	Riserva Naturale dell'Insugherata	Via Paolo Emilio Castagnola	41.948396	12.419245
244	15	BC1	Ponte Milvio	Ponte Milvio	41.936233	12.466633
245	15	BC1	Ponte Milvio - strutture fluviali	Ponte Milvio	41.936233	12.466633
260	15	BC2	Sepolcro dei Veienti	Via Veientana, 14	41.972736	12.457026
341	15	BC1	Fontana della Sfera	Piazzale del Foro Italico	41.932717	12.456706
415	15	BC1	Palazzo della Farnesina	Piazzale della Farnesina	41.936790	12.457393
433	15	BC4	Parco Regionale di Veio	Via Monte Cappelletto	42.096526	12.431901
462	15	BC1	Ponte Duca d'Aosta	Ponte Duca D'Aosta	41.931116	12.460855
463	15	BC1	Ponte Flaminio	Ponte Flaminio	41.936220	12.471669

ID	MN	COD	Denominazione	Indirizzo	LAT	LON
505	15	BC2	Tomba dei Veienti	Via Veientana, 14	41.974784	12.444317
515	15	BC4	Villa di Livia	Via della Villa di Livia, 126	42.001723	12.492294

Fonte NIC - Dipartimento Trasformazione Digitale. Roma Capitale

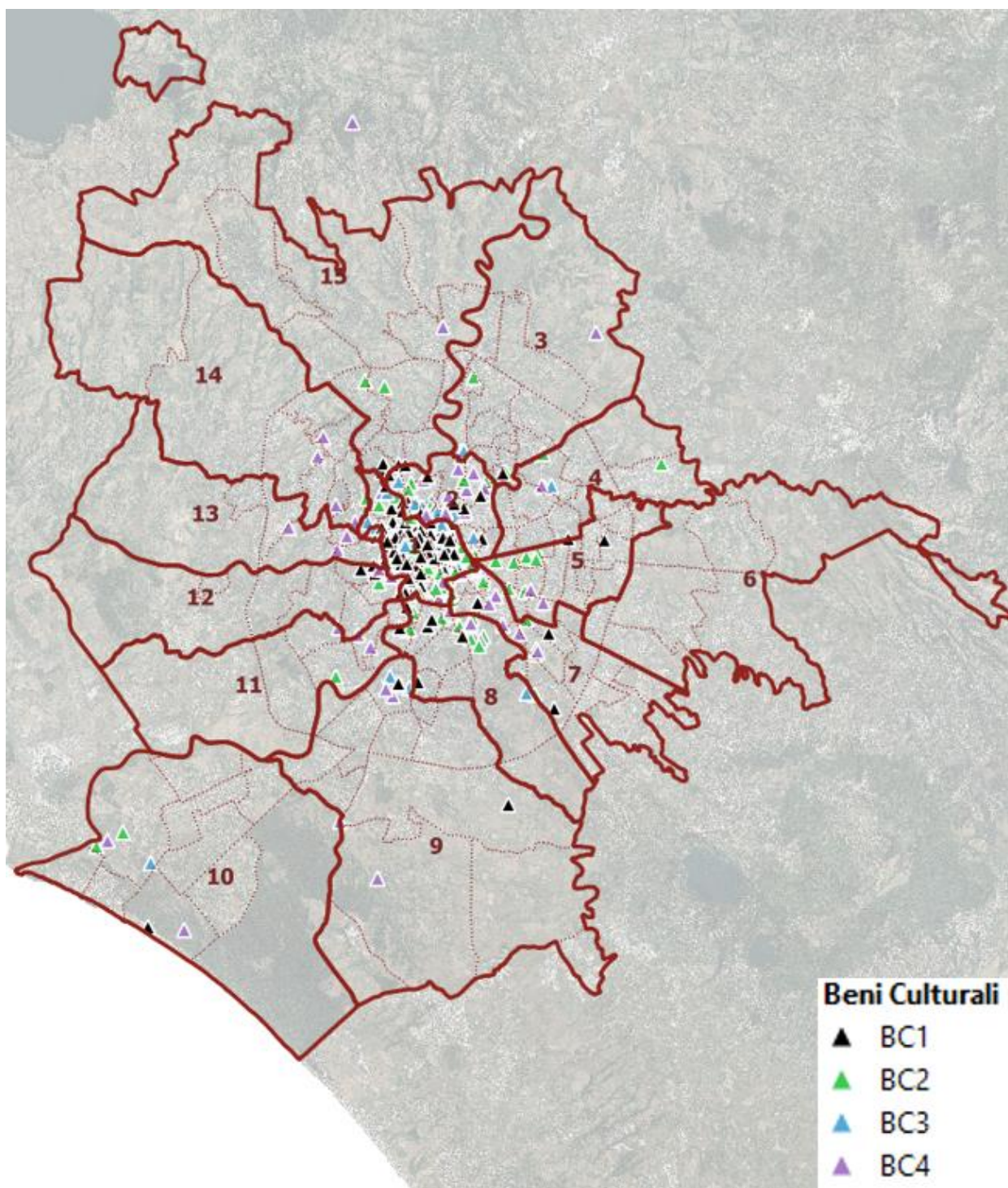

Fig. 13: Beni culturali

3 All. III – Schede Eventi/Interventi di protezione civile

3.1 Sistema di classificazione degli eventi interventi di PC

In questa sezione si riporta il dettaglio delle segnalazioni di protezione civile registrate nella “piattaforma di gestione emergenze” dal 2013 al 2022, che, con l’occasione della sua sostituzione nel 2023, sono stati esaminati e riclassificate in 6 categorie (5 per le tipologie di rischio, 1 per le registrazioni di servizio) di primo livello e 62 di secondo livello, a cui vengono assegnate, sulla base di una speditiva revisione. Si noti bene che esse non si riferiscono solo ad eventi emergenziali, ma più in generale a tutti gli interventi di protezione civile, tra cui anche le allerte, o l’assistenza la popolazione. La logica di aggregazione è stata definita sulla base di riferimenti generali internazionali¹, adattati alle attività specifiche di Roma Capitale. Nelle tipologie di primo livello, escludendo la già menzionata categoria “0” per le registrazioni di servizio, sono ricomprese le registrazioni per interventi e segnalazioni relative a:

1. **Emergenze da eventi geologici**, ossia i rischi generati dai movimenti tellurici e dai processi interni della terra, siano i terremoti, maremoti, gli effetti dei fenomeni vulcanici, ma anche le instabilità di versanti e del suolo (voragini);
2. **Emergenze da eventi meteo idro metereologici**, ossia allerte, interventi e assistenze per eventi idraulici, idrogeologici del reticolo secondario, venti, neve e ghiaccio, ondate di calore;

¹ L’Ufficio delle Nazioni Unite per la Riduzione dei Rischi di Disastri, UNDRR ha pubblicato nel 2020 il già citato Report Tecnico sulla definizione e classificazione dei pericoli (HAZARD DEFINITION & CLASSIFICATION REVIEW TECHNICAL REPORT, United Nations Office for Disaster Risk Reduction 2020), elaborato da un gruppo di lavoro tecnico comprendente esperti internazionali, e che ha rinnovato la classificazione prodotta dal programma IRDR (Integrated Research on Disaster Risk) nel 2014, articolata in famiglie, eventi principali e pericoli, basata sulla lista di Pre-defined hazards considerata nell’ambito del Quadro di riferimento del SENDAI (2015-2030) adottato dalle Nazioni Unite il 15 marzo 2015

3. **Emergenze da incendi di interfaccia e boschivi**, verificatesi nelle zone di prossimità tra aree verdi, parchi e zone naturali o terreni agricole e gli elementi strutturali urbani (strade, vie ferrate, residenze, zone industriali etc.) e per questo detti d'interfaccia;
4. **Emergenze bio-sanitarie**, generate dalla presenza di animali domestici, da reddito o selvatici, in difficoltà o in condizione di procurare effetti nocivi alla comunità (randagismo, presenza di animali su strade, insetti pericolosi), oppure attività e interventi collaterali ad emergenze sanitarie, in particolare quelli realizzati durante la pandemia COVID 19;
5. **Emergenze da eventi antropici e contributi al Sistema di Protezione Civile**, categoria molto vasta dove sono ricomprese tutte le attività legate al malfunzionamento delle strutture e infrastrutture urbane, come crolli (non generati da eventi naturali), sospensioni di servizi essenziali, incidenti e interruzioni nei trasporti, incidenti industriali e roghi di rifiuti, fabbricati, inquinamenti vari di suolo o acque. Inoltre in questa tipologia si ricomprendono citati interventi a margine di manifestazioni pubbliche dove è necessario assistere la popolazione per speciali condizioni di affluenza e sicurezza (maratone, eventi in centro storico, concerto del primo maggio), ed in generale tutti gli interventi di assistenza alla popolazione o supporto alle istituzioni nel contesto del concorso al sistema di protezione civile regionale e nazionale.

Per maggiori dettagli sulle caratteristiche delle registrazioni, sulle metodologie e limitazioni a loro connaturate, si rimanda al capitolo 3 del Fascicolo 1 del presente piano.

3.2 Dati generali degli eventi/interventi

Tab. 36: Eventi e interventi di protezione civile tra il 2013 e il 2022

EVENTI ED INTERVENTI DI PC	2013	2014	2015	2016	2017	2018	2019	2020	2021	2022	Totale	media annua	%
1.00 EMERGENZE DA EVENTI GEOLOGICI	9	17	40	37	17	31	49	26	32	20	278	28	1%
2.00 EMERGENZE DA EVENTI IDRO-METEOROLOGICI	901	1.491	1.041	575	883	2.274	1.740	540	647	442	10.535	1.054	34%
3.00 EMERGENZE DA INCENDI INTERFACCIA E BOSCHIVI	144	65	392	793	876	394	586	599	579	631	5.059	506	16%
4.00 EMERGENZE BIOSANITARIE	256	132	16	14	65	134	158	7.934	2.271	1.626	12.606	1.261	41%
5.00 EMERGENZE DA EVENTI ANTROPICI E CONCORSO AL SISTEMA PC	176	126	174	226	239	264	314	229	207	467	2427	243	8%
Totale 2013-2022	1.486	1.831	1.663	1.645	2.080	3.097	2.847	9.328	3.736	3.186	30.905	3.091	100%

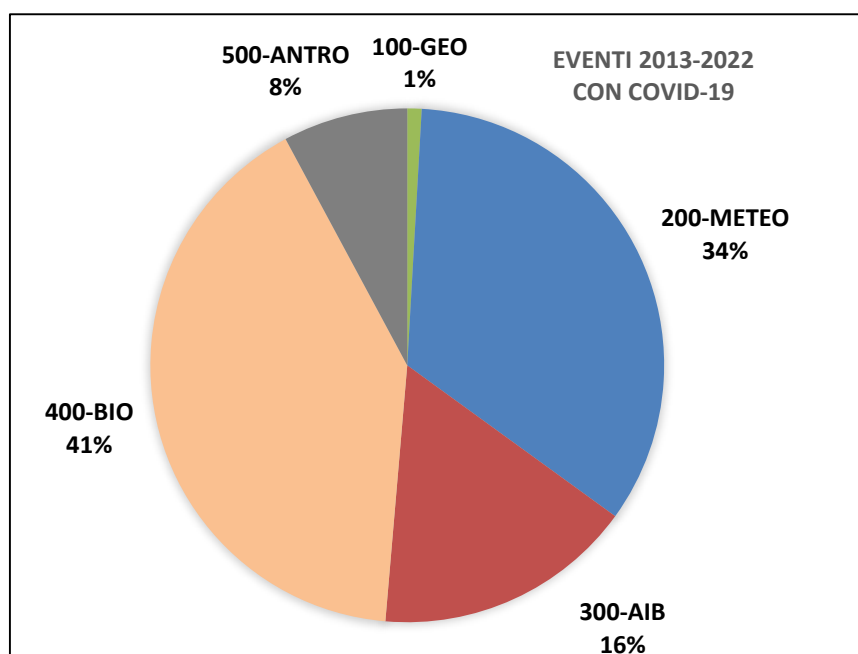

Fig. 14: Eventi/interventi 2013-2022 (con Servizi COVID)

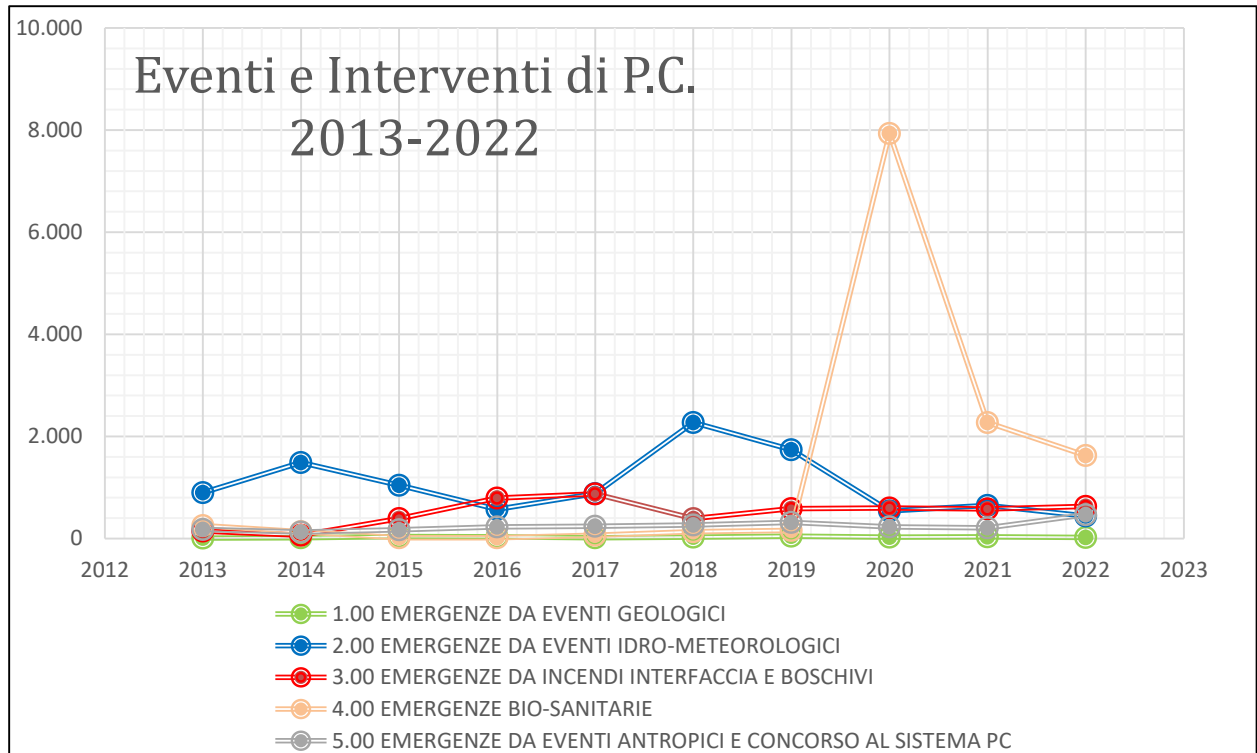

Fig. 15: Eventi e interventi 2013-2022 - 5 categorie

3.3 Sistema di classificazione degli eventi interventi di PC

Si riporta a continuazione il dettaglio degli eventi ed interventi di protezione civile registrati nella piattaforma istituzionale, classificati secondo le categorie illustrate in precedenza. L'attribuzione risulta da una prima disamina speditiva, che potrebbe essere soggetta a modificazioni in analisi successive.

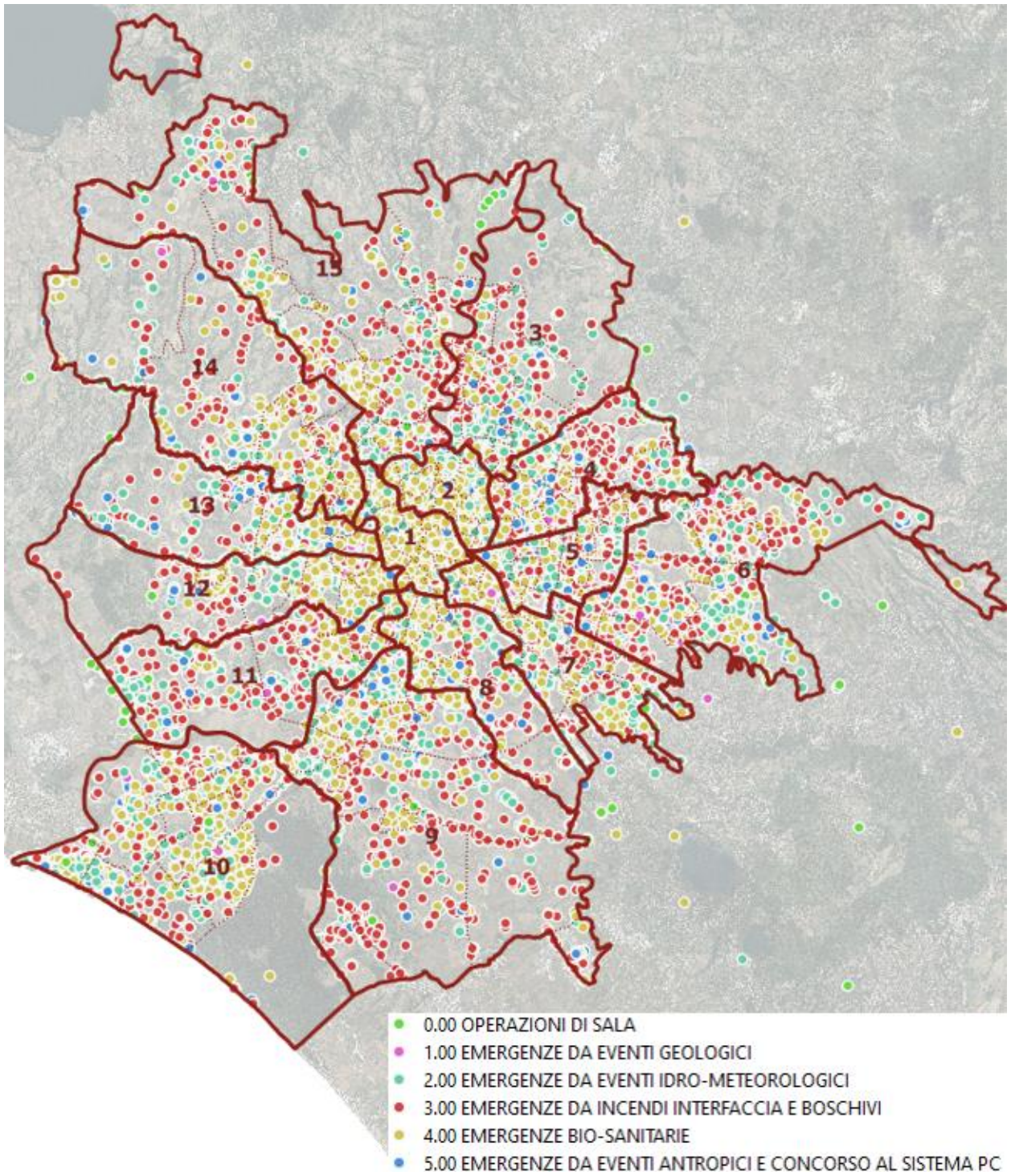

Fig. 16: Eventi/Interventi emergenziali 2013-2022

Tab. 37: Dettaglio eventi/interventi PC 2013-2022

EVENTI ED INTERVENTI DI PC	2012	2013	2014	2015	2016	2017	2018	2019	2020	2021	2022	Totale	%
0.00 OPERAZIONI DI SALA		69	279	173	1.293	41	68	96	68	100	68	2.255	6,80%
0.01 Diario di Sala		22	10	10	4	10	16	8	5	11	4	100	0,30%
0.02 Eventi di prova o esercitazioni		31	13	22	5	2	10	12	8	20	12	135	0,41%
0.03 Eventi erronei o in attesa di classificazione			240	122	1.277	26	28	38	37	25	23	1.816	5,48%
0.04 Attivazioni Generiche Volontariato										5	3	8	0,02%
0.05 Attivazioni Schieramenti Volontariato		16	16	19	7	3	14	38	18	39	26	196	0,59%
1.00 EMERGENZE DA EVENTI GEOLOGICI		9	17	40	37	17	31	49	26	32	20	278	0,84%
1.01 Presidi, Sopralluoghi, Monitoraggi										1		1	0,00%
1.02 Segnalazioni per danni da scosse sismiche					3			1	1	1	6	12	0,04%
1.03 Fenomeni vulcanici (gas sottosuolo)								1				1	0,00%
1.04 Allerte e segnalazioni per Maremoto									1	4	3	8	0,02%
1.05 Frane e Smottamenti		9	10	7	10	5	11	13	8	9	4	86	0,26%
1.06 Voragine e buche			7	33	24	12	20	34	16	17	7	170	0,51%
2.00 EMERGENZE DA EVENTI IDRO-METEOROLOGICI	1	901	1.491	1.041	575	883	2.274	1.740	540	647	442	10.535	31,77%
2.01 Allerte Meteo e vento, Informative, COC	1	52	85	83	82	87	160	125	94	119	93	981	2,96%
2.02 Presidi, Sopralluoghi, Monitoraggi		8	15	3	2	4	13	26	17	47	10	145	0,44%
2.03 Allagamenti stradali e abitazioni		237	717	308	310	620	789	695	300	343	206	4.525	13,65%
2.04 Esondazioni e allagamenti estesi		24	53	28	19	17	93	55	17	26		332	1,00%
2.05 Mareggiate		1			1		1					3	0,01%
2.06 Cadute rami e alberi per Cond.Meteo		569	615	601	155	84	999	817	99	50	79	4.068	12,27%
2.07 Cadute arredi urbani/strutture per Meteo			2					2	1	1		6	0,02%
2.08 Allerte Neve e Ghiaccio		1			1		1	8	1		2	14	0,04%
2.09 Interventi preventivi per neve e ghiaccio (Salature)		2	3			1	94	1	2	8	2	113	0,34%
2.10 Segnalazioni e interventi per ghiaccio		4		2	5	55	110	6	1	21	5	209	0,63%
2.11 Segnalazioni e interventi per neve		1					11					12	0,04%
2.12 Interventi per Ondate di Calore		2	1	16		15	3	5	8	32	45	127	0,38%
3.00 EMERGENZE DA INCENDI INTERFACCIA E BOSCHIVI		144	65	392	793	876	394	586	599	579	631	5.059	15,26%
3.01 Allerte e Bollettini AIB		2								1	23	26	0,08%

EVENTI ED INTERVENTI DI PC	2012	2013	2014	2015	2016	2017	2018	2019	2020	2021	2022	Totale	%
3.02 Presidi, Sopralluoghi, Monitoraggio		4	1	7		33	14	57	57	78	8	259	0,78%
3.03 Avvistamenti colonne di fumo											12	12	0,04%
3.04 Incendi interfaccia vegetazione		58	12	170	242	744	355	454	482	468	364	3.349	10,10%
3.05 Incendi sterpaglie											195	195	0,59%
3.06 Incendi interfaccia boschivi											4	4	0,01%
3.07 Incendi bordo strada vegetazione		78	52	211	539	81	23	68	47	21	10	1.130	3,41%
3.08 Incendi bordo strada boschivi					1	1					3	5	0,02%
3.09 Incendi boschivi		2		4	11	17	2	7	13	11	12	79	0,24%
4.00 EMERGENZE BIO-SANITARIE		256	132	16	14	65	134	158	7.934	2.271	1.626	12.606	38,02%
4.01 Interventi per animali d'affezione (Cani /Gatti)		156	8	9	2	29	51	10	3	11	3	282	0,85%
4.02 Interventi per animali da reddito					1		1	1	1		1	5	0,02%
4.03 interventi per animali selvatici e/o pericolosi											7	7	0,02%
4.04 Segnalazioni e Interventi per recupero Api		93	113	7	11	35	73	119	134	148	197	930	2,80%
4.05 Segnalazioni e Interventi per Vespa Orientalis											1.052	1.052	3,17%
4.06 Segnalazioni e Interventi per altri imenotteri (vespe, calabroni, etc.)		7	11			1	9	28	36	27		119	0,36%
4.07 Attività informative di supporto in emergenze bio-sanitarie									228	20	18	266	0,80%
4.08 Assistenza popolazione in emergenze bio-sanitarie (consegne generi conforto)									6.091	24		6.115	18,44%
4.09 Assistenza alla popolazione in emergenze bio-sanitarie (trasporti e trasferimenti)									224	28		252	0,76%
4.10 Assistenze varie in emergenze bio-sanitarie (animali, etc.)									212	115	47	374	1,13%
4.11 Supporto Istituzioni sanitarie e altre istituzioni									1.005	1.898	301	3.204	9,66%
5.00 EMERGENZE DA EVENTI ANTROPICI E CONCORSO AL SISTEMA PC	5	176	126	174	226	239	264	314	229	207	467	2.427	7,32%
5.01 Presidi, Sopralluoghi, Monitoraggi											1	1	0,00%
5.02 Crolli parziali o totali di edifici e strutture		5	3	2	7	5	11	30	3	2	6	74	0,22%
5.03 Incidenti e interruzioni trasporti e strade		31	22	36	30	37	34	45	22	24	8	289	0,87%
5.04 Interruzioni di servizi essenziali (acqua, luce, gas, riscaldamento etc.)		25	16	23	13	60	26	39	27	34	49	312	0,94%

EVENTI ED INTERVENTI DI PC	2012	2013	2014	2015	2016	2017	2018	2019	2020	2021	2022	Totale	%
5.05 Incidenti industriali ordinari e rilevanti		1	2	1	2	5	1	6	5	1	1	25	0,08%
5.06 Incendi rifiuti in discarica o abbandonati										2	11	13	0,04%
5.07 Incendi Fabbricati		3					1	2	1	2	21	30	0,09%
5.08 inquinamenti suolo e acque		2	1	4	4	3	1	2	2	3	3	25	0,08%
5.09 Supporto in disenneschi ordigni		2						7				9	0,03%
5.10 Eventi e manifestazioni a rilevante impatto locale	5	66	41	31	49	25	24	13	1	1	34	290	0,87%
5.11 Supporto a ricerche persone scomparse				4	27	38	10	3	5	46	50	183	0,55%
5.12 Assistenze alloggiative in alberghi, palestre, campi		11	9	5	13	9	12	5	9	21	27	121	0,36%
5.13 Assistenze per trasporti e trasferimenti											31	31	0,09%
5.14 Assistenze generiche alla popolazione		30	30	55	53	39	113	116	121	53	211	821	2,48%
5.15 Supporto generico a Istituzioni (torre faro, acqua etc.)			2	13	28	18	31	42	33	17	14	198	0,60%
5.16 Altri eventi antropici								4		1		5	0,02%
Totale complessivo	6	1.555	2.110	1.836	2.938	2.121	3.165	2.943	9.396	3.836	3.254	33.160	100,0%

4 All. IV – Schede Risorse di protezione civile

4.1 Introduzione

Nella presente sezione sono raccolte le schede di dettaglio risorse di protezione civile, in termini di:

- Sedi ed edifici di diretta pertinenza delle strutture di protezione civile di livello locale, regionale, nazionale;
- Aree di attesa per la popolazione, di rango primario e secondario
- Aree di accoglienza per tendopoli;
- Strutture utilizzabili temporaneamente per l'accoglienza (scuole);
- Aree di ammassamento soccorritori;
- : Elenco organizzazioni di volontariato in convenzione (2022-23)
- Elenco materiali in disponibilità del D.P.C. Roma Capitale (2023);
- Elenco mezzi in disponibilità del D.P.C. Roma Capitale (2023).

4.2 Aree e Strutture d'emergenza

4.2.1 Sedi ed Edifici di Protezione Civile.

Tab. 38: Elenco sedi di Protezione Civile

Id	Mn	Cd ES	Tipologia	Nome	Indirizzo	LAT	LON
1	1	ES7	COC	Centro Operativo Comunale	Piazza Di Porta Metronia, 2	41,881788	12,496301
2	8	ES7	COC	COC Alternativo	Piazza Giovanni da Verrazzano, 7,	41,868978	12,487685
3	9	ES10	Sedi Protezione Civile	Agenzia Regionale Protezione Civile Sala Operativa	Via Laurentina, 631, 00143	41,821821	12,480949
4	1	ES10	Sedi Protezione Civile	Dipartimento Della Protezione Civile	Via Ulpiano 11	41,904165	12,471866
5	15	ES10	Sedi Protezione Civile	Dipartimento Della Protezione Civile -Sede Operativa	Via Vitorchiano 2	41,957036	12,485695
6	4	ES10	Sedi Protezione Civile	Dipartimento Della Protezione Civile -Sede Dei Mezzi	Via Affile 142 (Via Tiburtina – Località Settecamini)	41,926399	12,623435

4.2.2 Aree d'emergenza

Tab. 39: Elenco aree di Attesa – Rete primaria

Id	Mn	Indirizzo	EMERGENZA	LAT	LON
77	1	Piazza Albania	SISMICA	41.879871	12.482878
78	1	Via Nazionale - P.za Della Repubblica	SISMICA	41.902097	12.497504
89	1	Piazza Barberini	SISMICA	41.903759	12.488611
199	1	Circo Massimo	FRANE/SISMICA	41.886318	12.484925
301	1	Piazza Giuseppe Mazzini	SISMICA	41.915888	12.463489
388	1	Piazza Gian Lorenzo Bernini	SISMICA	41.878075	12.485742
394	1	Giardini di Colle Oppio	SISMICA	41.892935	12.495413
395	1	Piazza del Popolo	IDRAULICA/SISMICA	41.910673	12.476377
398	1	Piazza di Porta Maggiore	SISMICA	41.891712	12.514875
406	1	Piazza Mastai	SISMICA	41.887249	12.473563
407	1	Piazza Santa Maria Liberatrice	IDRAULICA/SISMICA	41.880216	12.475239
408	1	Piazza Testaccio	SISMICA	41.87953	12.477039
411	1	Piazza Cavour	SISMICA	41.905346	12.469725
694	1	Viale degli Ammiragli	FRANE/SISMICA	41.906076	12.444068
697	1	Piazza dei Prati degli Strozzi	SISMICA	41.914799	12.455646
702	1	Piazza Borghese	IDRAULICA/SISMICA	41.903778	12.476036

Id	Mn	Indirizzo	EMERGENZA	LAT	LON
705	1	Piazza Trilussa	SISMICA	41.891841	12.470006
708	1	Piazza Bocca della Verità	SISMICA	41.8888	12.481353
709	1	Piazzale dei Partigiani	SISMICA	41.873716	12.484486
710	1	Piazza dei Cinquecento	SISMICA	41.901611	12.500125
711	1	Piazza del Quirinale	SISMICA	41.899328	12.486395
712	1	Piazza dell'Arco di Costantino	SISMICA	41.889236	12.490515
1575	1	Piazza Bainsizza	SISMICA	41.919614	12.461333
1589	1	Lungotevere di Castello	SISMICA	41.902653	12.467278
1590	1	Piazza Navona	SISMICA	41.89896	12.473093
1671	1	Piazza Benedetto Cairoli	SISMICA	41.8937	12.47536
1673	1	Piazza Celimontana	SISMICA	41.886692	12.495589
1736	1	Piazza dell'Aracoeli	SISMICA	41.894657	12.481508
83	2	Largo Messico	SISMICA	41.922674	12.497513
94	2	P.le del Verano	SISMICA	41.901702	12.519763
95	2	Largo Guido Mazzoni	SISMICA	41.9098	12.527398
413	2	Piazza Annibaliano	SISMICA	41.923314	12.515728
414	2	Piazza Verbano	SISMICA	41.923365	12.507031
415	2	Piazza Vescovio	SISMICA	41.933177	12.512233
416	2	Piazzale Flaminio	SISMICA	41.912227	12.476357
420	2	Piazza Massa e Carrara	SISMICA	41.917946	12.525145
422	2	Largo Mario Mazzucca	FRANE/SISMICA	41.925052	12.471916
429	2	Piazza Trasimeno	SISMICA	41.918657	12.506503
431	2	Piazzale Don Giovanni Minzoni	FRANE/SISMICA	41.920586	12.480139
436	2	Piazza Gentile da Fabriano	IDRAULICA	41.926886	12.461563
826	2	Piazza Bologna	SISMICA	41.913604	12.520821
1541	2	P.za Cardinal Consalvi	IDRAULICA	41.933685	12.467226
1603	2	Piazzale Brasile	SISMICA	41.910045	12.488473
1608	2	Piazza delle Muse	SISMICA	41.930608	12.490618
1611	2	Piazza Mancini Antonio	SISMICA	41.929883	12.462734
1759	2	Viale XVII Olimpiade	SISMICA	41.931941	12.469754
1760	2	Piazza Jan Palach	SISMICA	41.93361	12.474837
1761	2	Piazzale Manila	SISMICA	41.92285	12.471709
1762	2	Via Flaminia/Viale Tiziano	SISMICA	41.91971	12.472954
1766	2	Piazza Raffaele Casimiri	SISMICA	41.940473	12.512581
1767	2	Viale Somalia	SISMICA	41.933879	12.518868
1768	2	Piazza Santa Emerenziana	SISMICA	41.929232	12.51597

Id	Mn	Indirizzo	EMERGENZA	LAT	LON
1773	2	Largo Rodolfo Lanciani	SISMICA	41.921482	12.525796
1775	2	P.za Confienza	SISMICA	41.903838	12.509542
1776	2	P.za dei Siculi	SISMICA	41.89898	12.511085
1779	2	P.za Mariano Armellini	SISMICA	41.918553	12.52248
91	3	P.za L. Porro Lambertenghi	SISMICA	41.956159	12.527387
98	3	P.za Vimercati	SISMICA	41.958459	12.523931
100	3	P.za Minucciano	SISMICA	41.953198	12.513522
101	3	Via Baseggio	SISMICA	41.96684	12.533307
102	3	Largo Marliana	SISMICA	41.956865	12.519086
103	3	Via E. Teza	SISMICA	41.981086	12.559636
445	3	Via Gorgona	SISMICA	41.947277	12.526405
446	3	Largo Borgo Pace	IDRAULICA/SISMICA	41.982018	12.514633
447	3	Via San Leo	SISMICA	41.980133	12.512093
448	3	Via Monte Giberto	SISMICA	41.978847	12.515536
455	3	Via Vittorio Caprioli	SISMICA	41.980389	12.522153
456	3	Via Monte Gennaro	SISMICA	41.978575	12.520612
457	3	Via Alberto Lionello	SISMICA	41.973976	12.539519
459	3	Piazza degli Euganei	SISMICA	41.949062	12.532559
460	3	Stazione Conca D'oro	SISMICA	41.939863	12.528542
464	3	Piazza Ateneo Salesiano	SISMICA	41.959384	12.523579
468	3	Via Leonida Repaci	IDRAULICA/SISMICA	41.98128	12.556703
469	3	Via S. Antonio da Padova	IDRAULICA/SISMICA	42.0033	12.521127
471	3	Piazza Dante Gallani	SISMICA	41.950188	12.520043
477	3	Piazza Vulture	IDRAULICA	41.936269	12.537535
112	4	Via Pollenza	SISMICA	41.942501	12.575656
115	4	Piazza R. Balsamo Crivelli	SISMICA	41.905692	12.550785
117	4	Via Tiburtina	IDRAULICA/SISMICA	41.925891	12.573103
118	4	Viale Fernando Santi	IDRAULICA	41.911653	12.568019
120	4	L.go P. Panelli	SISMICA	41.939378	12.566859
482	4	Via Castel Paternò	IDRAULICA	41.918694	12.554594
484	4	Via Casal Tidei	SISMICA	41.941151	12.578875
485	4	Via Pan	IDRAULICA/SISMICA	41.914898	12.555046
487	4	Via Rubelia	IDRAULICA/SISMICA	41.939597	12.623001
489	4	Via Siro Solazzi	IDRAULICA	41.951944	12.585426
491	4	Via Francesco Paolo Bonifacio	SISMICA	41.950289	12.580133
493	4	Piazza S. Maria Consolatrice	SISMICA	41.898026	12.535842
494	4	Via Diego Fabiani	SISMICA	41.942467	12.56622
497	4	Largo Fausto Vicarelli	IDRAULICA/SISMICA	41.935783	12.549395

Id	Mn	Indirizzo	EMERGENZA	LAT	LON
821	4	Via Morrovalle	IDRAULICA/SISMICA	41.939379	12.58532
822	4	Via Cesare Massimi	SISMICA	41.90946	12.570711
824	4	Via Filippo Meda	SISMICA	41.913984	12.543796
274	5	Via Partenope / Prenestina	SISMICA	41.892856	12.55348
275	5	Via D. d'Istria/Prenestina	SISMICA	41.895143	12.553972
380	5	Via Prenestina/Via Hortis	SISMICA	41.896516	12.547138
541	5	Piazza Roberto Malatesta	SISMICA	41.887242	12.540431
543	5	Via Mario Chiri	SISMICA	41.895372	12.563394
544	5	Via Valente	SISMICA	41.895582	12.567308
545	5	Largo Agosta	SISMICA	41.890898	12.558047
549	5	Viale Irpinia	SISMICA	41.89236	12.548952
554	5	Piazzale delle Gardenie	SISMICA	41.886165	12.562024
556	5	Viale delle Gardenie	SISMICA	41.88562	12.570051
557	5	Viale Giorgio De Chirico	SISMICA	41.898236	12.589309
558	5	Via Roberto Melli	SISMICA	41.896599	12.587193
561	5	Via Emilio Longoni	IDRAULICA/SISMICA	41.898785	12.603479
563	5	Largo Augusto Corelli	IDRAULICA/SISMICA	41.915003	12.609331
564	5	Via Aretusa	SISMICA	41.910484	12.608372
565	5	Via Achille Vertunni	IDRAULICA/SISMICA	41.910504	12.611491
567	5	Via Francesco Tovaglieri	SISMICA	41.881494	12.584541
568	5	Via Vittorio Olcese	SISMICA	41.88222	12.587602
571	5	Piazza dell'Acquedotto Alessandrino	SISMICA	41.87545	12.54309
574	5	Piazza dei Mirti	SISMICA	41.88117	12.566627
578	5	Viale della Primavera	SISMICA	41.879681	12.55888
579	5	Piazza del Pigneto	SISMICA	41.889516	12.522923
587	5	Piazza Eratostene	SISMICA	41.885732	12.537924
1496	5	Via Ettore Fieramosca	SISMICA	41.892202	12.529265
1505	5	Via Locorotondo	SISMICA	41.889318	12.579596
1706	5	Via dei Gordiani/Via Cecco Duranti	SISMICA	41.881895	12.552844
1713	5	Via Bonafede	SISMICA	41.875131	12.584043
1716	5	Via Giovanni da Udine	SISMICA	41.905745	12.587716
131	6	Via E. Bazzicaluva	SISMICA	41.858572	12.601659
512	6	Piazza Attilio Muggia	IDRAULICA/SISMICA	41.90974	12.654445
515	6	Piazza Lorenzo Nottolini	IDRAULICA	41.912884	12.651666
532	6	Largo Montenerodomo	IDRAULICA	41.91683	12.693441
799	6	Via Arnaldo Brandizzi	SISMICA	41.882052	12.626517
802	6	Via Pietro Paolo Trompeo	IDRAULICA/SISMICA	41.867637	12.620317
814	6	Via Novara di Sicilia	SISMICA	41.852893	12.677179

Id	Mn	Indirizzo	EMERGENZA	LAT	LON
816	6	Via Enrico Giglioli	SISMICA	41.867601	12.597393
1509	6	Via Braque	SISMICA	41.858976	12.654695
107	7	Largo Don Orione	SISMICA	41.878551	12.516112
108	7	Via Nocera Umbra	SISMICA	41.87855	12.52931
130	7	Via S. Oberto	SISMICA	41.848195	12.58889
133	7	Piazza S. Giovanni Bosco	SISMICA	41.859411	12.564075
141	7	L.go Spartaco	SISMICA	41.859286	12.552426
715	7	Piazzale dei Castelli Romani	SISMICA	41.868168	12.531755
729	7	Piazzale Metronio	SISMICA	41.8811	12.499208
732	7	Largo Michele Unia	SISMICA	41.875576	12.528011
733	7	Largo Bastia	SISMICA	41.874841	12.534292
738	7	Via Salvatore Barzilai	SISMICA	41.840661	12.60008
749	7	Via Enzo Paci	IDRAULICA/SISMICA	41.830282	12.625043
753	7	Piazza Galeria	SISMICA	41.874471	12.506262
754	7	Piazza Zama	SISMICA	41.876171	12.510052
758	7	Piazza Ragusa	SISMICA	41.881367	12.52281
760	7	Via Raffaele de Cesare	SISMICA	41.872303	12.520253
762	7	Piazza Scipione Ammirato	SISMICA	41.874221	12.518713
764	7	Via Francesco Buonamici	SISMICA	41.861012	12.575307
770	7	Piazza del Quadraretto	SISMICA	41.863293	12.546809
772	7	Via Lemonia	SISMICA	41.853021	12.557833
773	7	Piazza Aruleno Celio Sabino	SISMICA	41.853438	12.558968
774	7	Circonvallazione Tuscolana	SISMICA	41.850936	12.567887
776	7	Largo Appio Claudio	SISMICA	41.854817	12.564223
778	7	Via Tuscolana	IDRAULICA/SISMICA	41.842495	12.585539
780	7	Via Francesco Gentile	SISMICA	41.854244	12.585444
784	7	Via del Fosso di Gregna	IDRAULICA	41.835706	12.583388
786	7	Via Taurianova	SISMICA	41.835463	12.556602
787	7	Piazza Mileto	SISMICA	41.830608	12.557202
790	7	Via Raf Vallone	IDRAULICA/SISMICA	41.833979	12.596669
792	7	Via del Fosso di Sant'Andrea	IDRAULICA/GAS/SISMICA	41.810746	12.63198
793	7	Piazza Castrolibero	IDRAULICA/FRANE/GAS	41.822945	12.610506
815	7	Via Castiglione di Sicilia	IDRAULICA/SISMICA	41.82382	12.643227
1577	7	Piazza Re di Roma	SISMICA	41.881821	12.514132
1745	7	Piazza dei Consoli	SISMICA	41.86208	12.557466
1757	7	Via Cornelio Sisenna	SISMICA	41.870247	12.572748
1758	7	Via Augusto Lupi	SISMICA	41.865802	12.582194
342	8	Via del Tintoretto	SISMICA	41.833699	12.491963

Id	Mn	Indirizzo	EMERGENZA	LAT	LON
831	8	Piazza Eugenio Biffi	SISMICA	41.866736	12.490296
832	8	Piazza Giovanni da Verrazzano	SISMICA	41.868596	12.489716
842	8	Piazza di Sant'Eurosia	SISMICA	41.860834	12.491382
844	8	Piazza Dei Navigatori	SISMICA	41.860474	12.499128
848	8	Piazza Federico Marcello Lante	SISMICA	41.852321	12.503073
850	8	Piazzale di S.Paolo	FRANE	41.859973	12.477092
851	8	Largo San Leonardo Murialdo	IDRAULICA	41.85415	12.465636
853	8	Largo Leonardo da Vinci	SISMICA	41.856688	12.480359
856	8	Largo Benedetto Bompiani	SISMICA	41.859227	12.50225
858	8	Piazzale dei Caduti Della Montagnola	SISMICA	41.844981	12.483369
859	8	Piazzale Roberto Ardig	SISMICA	41.841932	12.481067
862	8	Largo Giorgio Manganelli	SISMICA	41.842124	12.489566
874	8	Via Valentino Mazzola	SISMICA	41.831766	12.511938
878	8	Largo del Bronzino	SISMICA	41.830882	12.494711
882	8	Via di Grotta Perfetta	SISMICA	41.838321	12.506405
885	8	Via Londra	SISMICA	41.84283	12.511199
888	8	Via del Serafico	SISMICA	41.82917	12.483076
894	8	Largo Enea Bortolotti	SISMICA	41.854429	12.472787
3	9	Piazzale dello Sport	IDRAULICA/SISMICA	41.824746	12.465281
149	9	Via di Vigna Murata (Metro B Laurentina)	SISMICA	41.826839	12.481713
152	9	Via F. Saponi	SISMICA	41.811117	12.484161
907	9	Piazzale Guglielmo Marconi	SISMICA	41.833232	12.471856
911	9	Viale Civiltà Del Lavoro	SISMICA	41.832168	12.475529
913	9	Largo Virgilio Testa	SISMICA	41.836109	12.468347
914	9	Piazzale Kennedy	SISMICA	41.834304	12.473618
916	9	Via Oslo	SISMICA	41.823026	12.450326
931	9	Piazzale Elsa Morante	IDRAULICA	41.813246	12.467924
953	9	Largo Enrico Thovez	SISMICA	41.816908	12.478556
954	9	Via Elio Vittorini	SISMICA	41.818366	12.469001
955	9	Piazza Castello della Cecchignola	SISMICA	41.815321	12.50528
990	9	Largo Niccolò Cannella	SISMICA	41.788662	12.446506
1000	9	Piazzale Amedeo Nazzari	SISMICA	41.779265	12.436107
1002	9	Largo Juvarra	SISMICA	41.786171	12.430715
1014	9	Via Aldo Fabrizi	IDRAULICA	41.780525	12.433649
1017	9	Largo Guido Martina	SISMICA	41.798062	12.420215
1676	9	Piazzale Dino Viola	GAS	41.748186	12.466613
1037	10	Via Piero Gherardi/Via Gustavo Cacini	IDRAULICA/SISMICA	41.787177	12.392693
1043	10	Via Serafino da Gorizia	IDRAULICA/SISMICA	41.781536	12.370278

Id	Mn	Indirizzo	EMERGENZA	LAT	LON
1045	10	Via Ostiense	IDRAULICA/SISMICA	41.783983	12.36181
1049	10	Via Telemaco Signorini	IDRAULICA/SISMICA	41.777156	12.359343
1053	10	Piazza Eschilo	IDRAULICA	41.769285	12.372866
1058	10	Piazza Giovanni Omiccioli	IDRAULICA/SISMICA	41.773641	12.378828
1067	10	Via Vincenzo Petra	SISMICA	41.788039	12.339017
1069	10	Largo Theodor Herzi	IDRAULICA/SISMICA	41.755123	12.360626
1077	10	Via Zenone di Elea	IDRAULICA/SISMICA	41.751803	12.336891
1081	10	Via Bersone	IDRAULICA/SISMICA	41.734362	12.367955
1089	10	Via Bernardo Pasquini	IDRAULICA/SISMICA	41.746812	12.364374
1092	10	Via Erminio Wolf Ferrari	IDRAULICA/SISMICA	41.75212	12.372673
1097	10	Via del Poggio di Acilia, 41	IDRAULICA/SISMICA	41.788157	12.360821
1100	10	Via di Dragone	IDRAULICA/SISMICA	41.7857	12.330362
1116	10	Via dell'Idroscalo/Via delle Ebridi	SISMICA	41.73876	12.258127
1117	10	Piazzale Lorenzo Gasparri	IDRAULICA/SISMICA	41.736449	12.257304
1118	10	Viale del Sommergibile	IDRAULICA/SISMICA	41.736091	12.261863
1119	10	Viale delle Repubbliche Marinare	IDRAULICA/SISMICA	41.735476	12.268753
1121	10	Via delle Isole del Capo Verde	SISMICA	41.737766	12.272331
1129	10	Piazzale Magellano	SISMICA	41.725491	12.288799
1130	10	Viale della Pineta di Ostia	IDRAULICA/SISMICA	41.728461	12.285727
1131	10	Piazza dei Canotti	SISMICA	41.723098	12.296512
1133	10	Via Isabella di Castiglia	SISMICA	41.715796	12.317469
1134	10	Piazzale Amerigo Vespucci	SISMICA	41.713788	12.321463
1143	10	Piazzale Stazione del Lido	SISMICA	41.732445	12.283238
1149	10	Via Galli della Mantica	SISMICA	41.734509	12.287359
1152	10	Via Della Stazione di Castel Fusano	SISMICA	41.719525	12.307217
1516	10	Via Giovanni Andrea Scartazzini	IDRAULICA/SISMICA	41.789036	12.38135
1552	10	Pazza dei Gregoriopoli/Parco dei Ravennati	IDRAULICA/SISMICA	41.759594	12.30301
1557	10	Via Quinto Aurelio Simmaco	IDRAULICA/SISMICA	41.731178	12.281034
1614	10	Via Di Macchia Saponara/Via Rosa Agazzi	SISMICA	41.769342	12.360616
382	11	Piazza De Andrè	IDRAULICA	41.845944	12.459488
1159	11	Piazza Righi	IDRAULICA/SISMICA	41.861636	12.470379
1161	11	Piazza Antonio Meucci	IDRAULICA/SISMICA	41.861893	12.46362
1163	11	Largo Castel del Piano	IDRAULICA	41.848091	12.463413
1166	11	Largo Giuseppe Petrelli	SISMICA	41.84121	12.450924
1168	11	Piazza Puricelli	SISMICA	41.859624	12.457148
1172	11	Largo Ruspoli	SISMICA	41.857872	12.455233
1173	11	Largo Augusto Lorenzini	SISMICA	41.855296	12.450612

Id	Mn	Indirizzo	EMERGENZA	LAT	LON
1185	11	Piazza Gaetano Mosca	SISMICA	41.843895	12.442147
1186	11	Viale Ventimiglia	SISMICA	41.842511	12.438242
1194	11	Via della Casetta Mattei	SISMICA	41.852154	12.421621
1750	11	Via Guglielmo Mengarini	SISMICA	41.863038	12.456791
1751	11	Via Generale Mario Pezzi	SISMICA	41.823146	12.394903
164	12	Piazza Carlo Forlanini	SISMICA	41.866691	12.449708
166	12	Largo A. Ravizza	SISMICA	41.871814	12.450539
1211	12	Via Giuseppe Vanni	SISMICA	41.880041	12.359693
1216	12	Via San Giovanni Eudes	SISMICA	41.874208	12.412583
1218	12	Largo Ludovico Quaroni	SISMICA	41.870291	12.407737
1221	12	Via degli Aldobrandeschi	SISMICA	41.880639	12.402355
1234	12	Largo Federico Caffè	SISMICA	41.877276	12.458471
1238	12	Via Ettore Rolli	FRANE/SISMICA	41.876118	12.46751
1240	12	Largo Bernardino da Feltre	FRANE/SISMICA	41.88359	12.469741
1241	12	Piazzale Morelli	SISMICA	41.860316	12.443379
1243	12	Largo Corrado Fermi	SISMICA	41.864873	12.444176
1246	12	Piazza Scotti	SISMICA	41.86966	12.446048
1249	12	Largo Alberto Pepere	SISMICA	41.869855	12.439397
1259	12	Via dei Capasso	SISMICA	41.883666	12.425318
1261	12	Piazza Cecilio Quinto	SISMICA	41.87672	12.454953
177	13	Piazza Ormea	SISMICA	41.916079	12.369544
1281	13	Piazza Francesco Borgoncini Duca	SISMICA	41.89428	12.449085
1285	13	Piazza San Giovanni Battista Della Salle	SISMICA	41.897893	12.427187
1286	13	Piazza di Villa Carpegna	SISMICA	41.895302	12.429421
1293	13	Via Vezio Crisafulli	SISMICA	41.898034	12.413603
1297	13	Piazza dei Giureconsulti	SISMICA	41.901751	12.42522
1303	13	Piazza Pio IX	SISMICA	41.910394	12.422438
1307	13	Piazza Attilio Omodei Zorini	IDRAULICA/SISMICA	41.910874	12.388925
1316	13	Largo Bernardino Cirillo	SISMICA	41.906339	12.390975
351	14	Via Alessio Ascalesi	SISMICA	41.918938	12.414037
353	14	Viale Indro Montanelli	SISMICA	41.931154	12.400108
358	14	Via Gustave Flaubert	SISMICA	41.920459	12.397662
359	14	Via Vittorio Montiglio	SISMICA	41.923515	12.425467
1339	14	Piazza Giovenale	SISMICA	41.913035	12.441425
1343	14	Largo Giorgio Maccagno	SISMICA	41.916331	12.438966
1346	14	Piazzale delle Medaglie D'Oro	SISMICA	41.923843	12.447269
1347	14	Via Alberto Cadlolo	SISMICA	41.921769	12.447434
1348	14	Piazzetta di Monte Gaudio	SISMICA	41.936015	12.436699

Id	Mn	Indirizzo	EMERGENZA	LAT	LON
1349	14	Largo Cervinia	SISMICA	41.934373	12.439703
1354	14	Via Giuseppe Allievo	SISMICA	41.939077	12.425476
1355	14	Piazza Nostra Signora di Guadalupe	SISMICA	41.943365	12.423876
1357	14	Via Rosa Gattorno	SISMICA	41.95038	12.429256
1364	14	Via Campo Ligure	SISMICA	41.933632	12.42093
1367	14	Via Sant'Igino Papa	SISMICA	41.91942	12.416851
1372	14	Largo Andrea Barbazza	SISMICA	41.92059	12.411933
1374	14	Via dell'Assunzione	SISMICA	41.908834	12.415966
1379	14	Viale Montanelli	SISMICA	41.929001	12.397884
1382	14	Via Gaverina	SISMICA	41.949805	12.373168
1385	14	Viale Giardin dei Boboli	SISMICA	41.951937	12.388095
176	15	P.za Arcisate	IDRAULICA/SISMICA	41.996078	12.48517
1428	15	Via dei Giochi Istmici	SISMICA	41.944377	12.461885
1433	15	Piazza Filippo Carli	SISMICA	41.946407	12.466622
1447	15	Via Cassia	SISMICA	41.965272	12.442481
1477	15	Via dell'Isola Farnese	SISMICA	42.019328	12.394399
1489	15	Via Sulbiate	SISMICA	42.028778	12.467637
1578	15	Piazza Lauro De Bosis	SISMICA	41.931758	12.458908

Tab. 40: Elenco aree di Attesa – Rete secondaria

Id	Mn	Indirizzo	EMERGENZA	LAT	LON
80	1	Piazzale Ugo La Malfa	SISMICA	41.885308	12.484388
303	1	Piazzale Clodio	FRANE/SISMICA	41.916811	12.454689
357	1	Piazza Walter Rossi	FRANE/SISMICA	41.934892	12.443246
385	1	Via della Meloria	FRANE/SISMICA	41.906619	12.447859
390	1	Piazza dei Cavalieri di Malta	SISMICA	41.882924	12.478586
399	1	Piazza Santa Croce in Gerusalemme	SISMICA	41.888442	12.515068
405	1	Piazza S.Cosimato	SISMICA	41.887257	12.4696
412	1	Piazza della Chiesa Nuova	SISMICA	41.898007	12.46892
695	1	Piazzale Maresciallo Giardino	IDRAULICA/SISMICA	41.923819	12.45744
696	1	Piazzale degli Eroi	FRANE/SISMICA	41.909079	12.447938
698	1	Via Marcello Prestinari	IDRAULICA/SISMICA	41.919065	12.46774
699	1	Piazza delle 5 Giornate	IDRAULICA/SISMICA	41.914084	12.468837
700	1	Piazza della Libertà	IDRAULICA/SISMICA	41.909517	12.471135
701	1	Piazza di Spagna	SISMICA	41.906233	12.481894
704	1	Largo Ottavio Tassoni	IDRAULICA/SISMICA	41.899712	12.466483

Id	Mn	Indirizzo	EMERGENZA	LAT	LON
706	1	Piazza Sonnino	IDRAULICA/SISMICA	41.890038	12.474518
1591	1	Piazza Colonna	SISMICA	41.900916	12.479977
1592	1	Piazza di S. Silvestro	SISMICA	41.902611	12.481194
1593	1	Piazza del Parlamento	SISMICA	41.902273	12.477892
1594	1	Piazza dei Quiriti	SISMICA	41.909384	12.464473
1599	1	Piazza del Viminale	SISMICA	41.89975	12.494138
1600	1	Largo Gaetana Agnesi	SISMICA	41.891614	12.491533
1601	1	Area Verde Via Piacenza	SISMICA	41.899681	12.488307
1735	1	Piazza di S. Marco	SISMICA	41.895574	12.481808
81	2	Via di Villa Chigi	SISMICA	41.931954	12.513748
85	2	P.za Giuseppe Verdi	SISMICA	41.919522	12.494987
90	2	P.za Aldo Moro	SISMICA	41.902183	12.51215
419	2	Viale della Moschea	SISMICA	41.935128	12.495861
430	2	Piazza Caprera	SISMICA	41.917626	12.507646
1585	2	Largo Settimio Passamonti	SISMICA	41.898236	12.521074
1763	2	Via Lisbona	SISMICA	41.924152	12.496651
1765	2	Via Pietro Mascagni	SISMICA	41.93879	12.514968
1769	2	Piazza Palombara Sabina	SISMICA	41.931977	12.518913
1771	2	Piazza Trento	SISMICA	41.917101	12.505661
1772	2	Piazza della Croce Rossa	SISMICA	41.908491	12.504354
1774	2	Via Makallè	SISMICA	41.927236	12.520773
1777	2	P.za Lecce	SISMICA	41.911002	12.51628
1781	2	P.za dell'Immacolata	SISMICA	41.896668	12.51509
99	3	Via Gianna Pederzini	SISMICA	41.970069	12.52016
104	3	Via di Conca d'Oro	IDRAULICA	41.938851	12.526344
105	3	Via San Gennaro	SISMICA	41.975663	12.514452
439	3	Via Giovanni Conti	SISMICA	41.95309	12.529179
440	3	Via della Stazione di Settebagni	IDRAULICA	42.007073	12.519763
443	3	Largo Valsabbia	IDRAULICA/SISMICA	41.943425	12.516603
444	3	Via Val Padana	SISMICA	41.942704	12.523271
449	3	Piazza Stia	SISMICA	41.976828	12.51444
450	3	Largo Don Antonio Penazzi	IDRAULICA	41.979108	12.508791
454	3	Via Piagge	SISMICA	41.980279	12.516209
458	3	Via Mario Soldati	SISMICA	41.970391	12.536419
461	3	Via delle Vigne Nuove	SISMICA	41.957065	12.535455
462	3	Via Ugo Oietti	SISMICA	41.950129	12.557512
463	3	Piazza Filattiera	SISMICA	41.958064	12.518054
466	3	Piazza Paolo Carcano	SISMICA	41.958669	12.525855

Id	Mn	Indirizzo	EMERGENZA	LAT	LON
470	3	Via Luce d'Eramo	SISMICA	41.952952	12.542939
472	3	Piazza Carnaro	SISMICA	41.940415	12.532406
476	3	Piazza Cimone	IDRAULICA	41.931852	12.538029
478	3	Via della Bufalotta	SISMICA	41.958577	12.545436
479	3	Largo Pietro Germi	SISMICA	41.962435	12.537943
480	3	Viale Lina Cavalieri	SISMICA	41.964362	12.51749
481	3	Via Virgilio Talli	SISMICA	41.964622	12.519761
1514	3	Via Guglielmo Petroni	SISMICA	41.969842	12.552083
1515	3	Via Carlo Bernari	SISMICA	41.967069	12.549985
1539	3	Via di Santa Colomba	IDRAULICA	42.03934	12.560278
1540	3	Via Palmiano	IDRAULICA	41.983418	12.519883
1674	3	Via Roberto Rossellini	SISMICA	41.949612	12.56629
123	4	Via A. Tedeschi	SISMICA	41.912907	12.539054
488	4	Piazza Urbana	SISMICA	41.942686	12.586139
495	4	Via Elena Brandizzi Gianni	IDRAULICA/SISMICA	41.933926	12.579644
501	4	Via Poppea Sabina	SISMICA	41.946569	12.601092
503	4	Via Ramiro Fabiani	SISMICA	41.921782	12.551254
504	4	Via Edoardo d'Onofrio	IDRAULICA/SISMICA	41.91299	12.574928
797	4	Via Barisciano	SISMICA	41.932423	12.649431
817	4	Via Augusto Comte	SISMICA	41.934314	12.556006
818	4	Piazzale Hegel	SISMICA	41.936965	12.559868
819	4	Via Giovanni Palombini	SISMICA	41.927639	12.565978
820	4	Piazza Frua	IDRAULICA/SISMICA	41.930636	12.562394
1686	4	Via Tino Buazzelli	IDRAULICA	41.940805	12.56774
1687	4	Via di Torre di Pratolungo	IDRAULICA	41.945234	12.606166
1689	4	Via Giulio Vincenzo Bona	IDRAULICA	41.9271	12.600099
119	5	Via dei Gordiani	SISMICA	41.879248	12.552459
276	5	Parco Snia Viscosa - Via Prenestina	SISMICA	41.892827	12.536328
540	5	Via Giorgio Perlasca	SISMICA	41.901007	12.568723
555	5	Piazzale dei Gerani	SISMICA	41.885545	12.566995
562	5	Via Delia	SISMICA	41.916419	12.61041
570	5	Via Davide Campari	SISMICA	41.887761	12.586428
573	5	Piazza Teofrasto	SISMICA	41.891744	12.564199
576	5	Piazza San Felice da Cantalice	SISMICA	41.877013	12.566403
580	5	Piazza Nuccitelli	SISMICA	41.888686	12.53148
581	5	Piazza dei Condottieri	SISMICA	41.887999	12.535112
582	5	Piazza Cardinali	SISMICA	41.874565	12.545596
583	5	Via Gentile da Modigliano	SISMICA	41.888955	12.533544

Id	Mn	Indirizzo	EMERGENZA	LAT	LON
584	5	Via Zenodossio	SISMICA	41.882828	12.537248
586	5	Largo di San Luca Evangelista	SISMICA	41.887703	12.537552
1338	5	Via di Tor Cervara	IDRAULICA/SISMICA	41.919229	12.604168
1703	5	Via del Casale Caletto	SISMICA	41.920436	12.604505
1704	5	Piazza Ronchi	SISMICA	41.894754	12.549476
1705	5	Via delle Betulle	SISMICA	41.88774	12.563816
1707	5	Largo Mola di Bari	SISMICA	41.893422	12.576675
1709	5	Via Trani	SISMICA	41.892478	12.578215
1710	5	Via dei Meli	SISMICA	41.881689	12.578359
1711	5	Via del Campo	SISMICA	41.877142	12.579213
1712	5	Piazza dell'Acquedotto Alessandrino	SISMICA	41.879095	12.581555
1714	5	Via Ferruccio Lamborghini	SISMICA	41.888379	12.588057
1715	5	Via Lorenzo Delleani	SISMICA	41.900512	12.588757
1734	5	Via Camillo Manfroni	SISMICA	41.873145	12.546682
124	6	Via A. Aspertini	SISMICA	41.872094	12.629367
125	6	Via Vinchiaturo	IDRAULICA/SISMICA	41.912792	12.679196
129	6	P.za Mondavio	IDRAULICA	41.920724	12.724101
132	6	Piazza Siderea	SISMICA	41.860331	12.643169
135	6	Via Pietrabbodante	SISMICA	41.901733	12.685317
139	6	Via Massa San Giuliano	IDRAULICA/SISMICA	41.904328	12.693548
514	6	Via Gastinelli	IDRAULICA	41.909076	12.652406
516	6	Via Luciano Conti	IDRAULICA	41.908007	12.659077
521	6	Via Caterina Usai	SISMICA	41.896075	12.676336
523	6	Via della Riserva Nuova	SISMICA	41.893172	12.679132
524	6	Via Torricelli Sicura	IDRAULICA/SISMICA	41.894609	12.689847
525	6	Largo Scapoli	IDRAULICA	41.906089	12.684435
526	6	Via Lentella	IDRAULICA	41.89905	12.687362
530	6	Via Giarretana	SISMICA	41.865386	12.65889
533	6	Via Castiglione Messer Marino	IDRAULICA/SISMICA	41.917669	12.691916
535	6	Via Domenico Parasacchi	SISMICA	41.868721	12.634395
537	6	Via Vico Viganò	SISMICA	41.867132	12.630003
538	6	Via Torraccio di Torrenova	SISMICA	41.863449	12.632409
539	6	Via dell'Archeologia	SISMICA	41.874307	12.632376
798	6	Piazzale Stazione Bolognetta	SISMICA	41.865483	12.680986
800	6	Largo Ambrogio Brambilla	SISMICA	41.880097	12.629221
804	6	Via Acciaroli	SISMICA	41.894531	12.628686
805	6	Via Stintino	SISMICA	41.885212	12.673655
806	6	Via Prato Fiorito	SISMICA	41.887542	12.674485

Id	Mn	Indirizzo	EMERGENZA	LAT	LON
808	6	Via Prizzi	SISMICA	41.88181	12.668085
809	6	Via Rocca Fiorita	SISMICA	41.876417	12.650867
810	6	Via Nocera Terinese	IDRAULICA/SISMICA	41.874005	12.69362
812	6	Via Ponte di Terra	IDRAULICA/SISMICA	41.915662	12.790196
813	6	Via Piazza Armerina	SISMICA	41.866305	12.670835
1508	6	Via della Massa Calciana	IDRAULICA	41.862758	12.613344
1558	6	Via della Tenuta Di Torrenova	IDRAULICA/SISMICA	41.858913	12.620149
1609	6	Via Casilina/Via Bolognetta	SISMICA	41.862968	12.684882
1675	6	Via Polense 407	SISMICA	41.912482	12.728931
134	7	Via V. Lamaro	SISMICA	41.852427	12.574215
718	7	Largo Falfaterra	SISMICA	41.868362	12.534589
719	7	Via Anzio	SISMICA	41.865009	12.538818
722	7	Via Torre del Fiscale	IDRAULICA	41.856348	12.540215
724	7	Via Appia Nuova, 918	SISMICA	41.840743	12.551786
725	7	Via delle Capannelle	SISMICA	41.824499	12.563096
726	7	Via Pellarò	IDRAULICA/SISMICA	41.834241	12.575558
727	7	Via Campo Farnia	IDRAULICA	41.83016	12.577382
731	7	Piazza Giovanni Cagliari	SISMICA	41.875789	12.530263
737	7	Via di Torre Di Mezzavia	SISMICA	41.837997	12.595277
739	7	Via Sante Vandì	IDRAULICA/SISMICA	41.843366	12.606743
744	7	Via Sandro Penna	IDRAULICA	41.840554	12.628704
745	7	Via Gaetano Della Volpe	SISMICA	41.835676	12.629813
746	7	Via Ferruccio Ulivi	IDRAULICA	41.838159	12.623215
747	7	Via Antonio Anile	IDRAULICA	41.828914	12.626067
748	7	Via Nicola Abbagnano	SISMICA	41.830712	12.624608
750	7	Via di San Basile	IDRAULICA	41.82968	12.6169
751	7	Largo Pannonia	SISMICA	41.879998	12.501706
756	7	Piazza Camerino	SISMICA	41.887144	12.519202
761	7	Via Cesare Baronio	SISMICA	41.870505	12.517187
763	7	Via Gino Capponi	SISMICA	41.876116	12.520982
766	7	Viale Bruno Pellizzi	SISMICA	41.859712	12.57723
767	7	Viale Rolando Vignali	SISMICA	41.857564	12.580663
769	7	Via Umberto Quintavalle	SISMICA	41.855559	12.574533
771	7	Piazza dei Tribuni	SISMICA	41.864958	12.550299
779	7	Largo Paolo Emilio Taviani	SISMICA	41.851443	12.584866
781	7	Via Libero Leonardi	SISMICA	41.85012	12.593544
788	7	Via Amantea	IDRAULICA	41.836878	12.55888
789	7	Via del Calice	SISMICA	41.829724	12.565205

Id	Mn	Indirizzo	EMERGENZA	LAT	LON
794	7	Via Frascineto	SISMICA	41.828845	12.613372
795	7	Via Anagnina	IDRAULICA	41.807899	12.629568
796	7	Via Servilia	IDRAULICA/FRANE/ SISMICA	41.818562	12.615993
143	8	V.le Giustiniano Imperatre	SISMICA	41.856664	12.482346
827	8	Largo delle Sette Chiese	SISMICA	41.860794	12.486679
829	8	Via Alberto Guglielmotti	SISMICA	41.862737	12.482826
830	8	Piazza Augusto Albini	SISMICA	41.864546	12.484862
836	8	Via Capitan Bavastro	SISMICA	41.869498	12.495498
837	8	Piazza Giancarlo Vallauri	SISMICA	41.864593	12.48289
838	8	Via Cristoforo Colombo	SISMICA	41.863949	12.497766
840	8	Via Rosa Raimondi Garibaldi	SISMICA	41.85777	12.493229
843	8	Via Elio Rufino	SISMICA	41.857819	12.497306
845	8	Via Giovanni Genocchi	SISMICA	41.859258	12.496149
846	8	Via Eusebio Chini	IDRAULICA	41.862266	12.500132
849	8	Piazzale del Caravaggio	SISMICA	41.850806	12.492835
855	8	Piazza Silvio D'amico	SISMICA	41.849739	12.481617
857	8	Piazzale Antonio Tosti	SISMICA	41.85708	12.501371
864	8	Largo Leo Longanesi	SISMICA	41.841166	12.491871
868	8	Largo Valerio Bacigalupo	SISMICA	41.832653	12.500125
870	8	Via Tazio Nuvolari	SISMICA	41.835542	12.501741
871	8	Via Luois Daguerre	SISMICA	41.835727	12.514748
872	8	Via della Fotografia	SISMICA	41.835191	12.515601
873	8	Via Fulvio Bernardini	SISMICA	41.830663	12.515986
875	8	Viale Aldo Ballarin	SISMICA	41.839487	12.491407
880	8	Via Paolo Di Dono	SISMICA	41.828924	12.493206
883	8	Via Calderon De La Barca	SISMICA	41.840158	12.510508
887	8	Largo Strindberg	SISMICA	41.841585	12.506413
890	8	Via Giacomo Brogi	SISMICA	41.840077	12.513996
891	8	Via Tina Modotti	SISMICA	41.837635	12.517661
892	8	Via Andrea del Castagno	SISMICA	41.83714	12.487351
896	8	Via Ostiense 131	SISMICA	41.867335	12.480739
897	8	Via del Commercio	SISMICA	41.870674	12.476223
297	9	P.le Cina	SISMICA	41.807659	12.432548
298	9	L.go Lido Duranti	SISMICA	41.777508	12.436273
900	9	Largo Guido Buzzelli	SISMICA	41.802587	12.423897
901	9	Largo Franco Bignotti	SISMICA	41.802231	12.425528
904	9	Viale dei Primati Sportivi	IDRAULICA	41.827884	12.456185

Id	Mn	Indirizzo	EMERGENZA	LAT	LON
908	9	Piazzale dell'Industria	SISMICA	41.836108	12.473174
909	9	Piazzale dell'Agricoltura	SISMICA	41.837058	12.470322
915	9	Viale dei Santi Pietro E Paolo	IDRAULICA	41.832419	12.459398
917	9	Via Amsterdam	FRANE	41.821389	12.447579
921	9	Piazza dei Caduti sul Lavoro	SISMICA	41.834445	12.464131
925	9	Viale dell'Umanesimo	SISMICA	41.822478	12.471367
926	9	Piazzale Marcellino Champagnat	SISMICA	41.824116	12.475194
928	9	Via dei Cannonieri	SISMICA	41.81327	12.487593
929	9	Via Ignazio Silone, 100	SISMICA	41.815166	12.480644
930	9	Largo Berenson	SISMICA	41.81388	12.484572
934	9	Viale Filippo Tommaso Marinetti	SISMICA	41.808579	12.473077
935	9	Via Celine	SISMICA	41.808963	12.483321
936	9	Via Gadda	SISMICA	41.810986	12.475163
940	9	Piazza Ludovico Cerda	SISMICA	41.817386	12.488785
942	9	Via Marino Ghetaldi	SISMICA	41.817295	12.490699
943	9	Piazza Giuliani e Dalmati	SISMICA	41.820915	12.483235
944	9	Via della Divisione Torino	SISMICA	41.820284	12.488163
945	9	Via Norma Cossetto	SISMICA	41.826066	12.496377
946	9	Via Andrea Meldola	SISMICA	41.82369	12.507695
947	9	Via Tommaso Arcidiacono	SISMICA	41.82278	12.509359
948	9	Piazza Bernardo Zamagna	SISMICA	41.823594	12.502181
949	9	Via Norma Cossetto	SISMICA	41.822543	12.498636
951	9	Via Umberto Saba	SISMICA	41.817586	12.477019
952	9	Via Dino Campana	SISMICA	41.81602	12.466554
956	9	Via Millevoi	SISMICA	41.821415	12.518033
957	9	Via Edoardo Amaldi	SISMICA	41.794129	12.48279
958	9	Via Genocchi	SISMICA	41.795547	12.485564
959	9	Via Bruno De Finetti	SISMICA	41.793915	12.488964
963	9	Via Enzo Martinelli	SISMICA	41.790529	12.485847
964	9	Via Marcello Conversi	SISMICA	41.791257	12.489636
965	9	Via Giovanni Lampariello	SISMICA	41.790008	12.487727
966	9	Via Rita Brunetti	SISMICA	41.788157	12.489033
967	9	Via Gaetano Scorza	SISMICA	41.794849	12.487788
968	9	Via Guglielmo Guasta	IDRAULICA/SISMICA	41.76364	12.476214
969	9	Via Italo Torsello	SISMICA	41.76925	12.474075
970	9	Via di Trigoria	SISMICA	41.767271	12.478607
971	9	Via Buster Keaton	IDRAULICA	41.786922	12.474748
972	9	Via Greta Garbo	SISMICA	41.78591	12.472904

Id	Mn	Indirizzo	EMERGENZA	LAT	LON
975	9	Via degli Astri	IDRAULICA	41.811814	12.446378
980	9	Via Fiume Giallo, 39	IDRAULICA	41.809522	12.428941
981	9	Largo Clinio Misterville	IDRAULICA	41.809249	12.445858
982	9	Piazza Beata Vergine del Carmelo	SISMICA	41.808411	12.443624
983	9	Via Fiume delle Perle	IDRAULICA	41.80856	12.438036
984	9	Via del Bambù	IDRAULICA	41.810423	12.432159
986	9	Largo Guglielmo La Pegna	SISMICA	41.800001	12.450762
987	9	Largo Aldo De Palma	SISMICA	41.791743	12.449592
988	9	Via Ettore Arena	SISMICA	41.789879	12.445997
991	9	Via Carlo Avolio	SISMICA	41.789041	12.44331
992	9	Via Raffaele Aversa	SISMICA	41.786863	12.444039
994	9	Via Paolo Renzi	SISMICA	41.785003	12.442091
998	9	Via Renzo Bertani	SISMICA	41.775804	12.438886
1001	9	Viale Caduti della Resistenza	SISMICA	41.782947	12.441577
1003	9	Via Gaetano Butera	SISMICA	41.791653	12.439169
1005	9	Via John Lennon	SISMICA	41.792278	12.466495
1007	9	Via Copparo	IDRAULICA/SISMICA	41.795469	12.405867
1009	9	Via Casola Valsenio	IDRAULICA	41.791169	12.407519
1012	9	Largo Montanari	SISMICA	41.787066	12.519301
1013	9	Viale Luca Guarico	SISMICA	41.823639	12.486077
1015	9	Via Rino Albertarelli	IDRAULICA/SISMICA	41.797333	12.422714
1016	9	Largo Carlo Cossio	SISMICA	41.796276	12.421079
1019	9	Largo Sebastiano Craveri	SISMICA	41.792596	12.423462
1020	9	Largo Giuseppe Guastalla	SISMICA	41.799349	12.43089
1021	9	Via Andrea Cascella	SISMICA	41.801677	12.438409
1022	9	Via Vico Consorti	SISMICA	41.799164	12.437809
1023	9	Via Pietro Piraino	SISMICA	41.798814	12.434726
1576	9	Via Severino Delogu	SISMICA	41.815257	12.453613
1749	9	Largo Francesco Pepicelli	SISMICA	41.777063	12.443098
1032	10	Via Massimo Troisi	SISMICA	41.786665	12.393519
1033	10	Largo Lucio Battisti	IDRAULICA/SISMICA	41.784184	12.394206
1035	10	Via Erminio Macario	SISMICA	41.792076	12.391771
1040	10	Piazza S. Pier Damiani	SISMICA	41.788409	12.379573
1041	10	Via Ostiense	SISMICA	41.789357	12.376697
1044	10	Piazza S. Leonardo Da Porto Maurizio	IDRAULICA/SISMICA	41.783023	12.365602
1047	10	Largo San Giorgio	IDRAULICA/SISMICA	41.778754	12.358309
1048	10	Largo Rodolfo Villani	IDRAULICA/SISMICA	41.779568	12.356137
1050	10	Via di Saponara	IDRAULICA/SISMICA	41.77666	12.352873

Id	Mn	Indirizzo	EMERGENZA	LAT	LON
1059	10	Via Leonetto Cappiello	IDRAULICA/SISMICA	41.776281	12.377201
1065	10	Viale Fra Andrea di Giovanni	IDRAULICA/SISMICA	41.784567	12.342766
1066	10	Viale Alfredo Ottaviani	IDRAULICA/SISMICA	41.791597	12.344656
1068	10	Via Ottone Fattiboni	IDRAULICA/SISMICA	41.787843	12.346155
1070	10	Viale Prassilla	IDRAULICA/SISMICA	41.751475	12.354904
1073	10	Largo Biante	IDRAULICA/SISMICA	41.740188	12.349816
1080	10	Via Villabassa	IDRAULICA/SISMICA	41.732487	12.379084
1083	10	Via Dorsino	IDRAULICA/SISMICA	41.728975	12.362638
1090	10	Via Domenico Ceccarossi	IDRAULICA/SISMICA	41.748184	12.368478
1093	10	Via Maurice Ravel	IDRAULICA/SISMICA	41.752289	12.369785
1094	10	Via Scontrino	IDRAULICA/SISMICA	41.75091	12.375458
1099	10	Via Madre Colomba Gabriel	IDRAULICA/SISMICA	41.780962	12.347082
1102	10	Via Martino Martini	IDRAULICA/SISMICA	41.785768	12.335031
1106	10	Largo Giuseppe Reganato	IDRAULICA/SISMICA	41.766333	12.303013
1114	10	Via PortoTuristico di Roma, snc	IDRAULICA/SISMICA	41.739639	12.243971
1120	10	Piazza Calipso	IDRAULICA/SISMICA	41.733283	12.26936
1125	10	Piazza Duca di Genova	IDRAULICA/SISMICA	41.732247	12.276217
1138	10	Piazzale Vega	SISMICA	41.726816	12.294644
1142	10	Piazza Anco Marzio	IDRAULICA/SISMICA	41.729679	12.278063
1154	10	Via Nicolò Benino	SISMICA	41.716749	12.312314
1513	10	Via Luigi Pernier, 92	IDRAULICA/SISMICA	41.75017	12.312978
1724	10	Via Casaletto di Giano	SISMICA	41.789407	12.376024
1727	10	Lungomare Amerigo Vespucci	SISMICA	41.709906	12.327649
1728	10	Lungomare Amerigo Vespucci	SISMICA	41.701634	12.346537
1729	10	Lungomare Amerigo Vespucci	SISMICA	41.70397	12.34109
1730	10	Lungomare Amerigo Vespucci	SISMICA	41.709092	12.330056
1741	10	Via Gian Francesco Giamurrini	SISMICA	41.761776	12.302071
162	11	Via M. Mazzacurati	SISMICA	41.850298	12.413515
1158	11	Lungotevere di Pietra Papa	IDRAULICA/SISMICA	41.86638	12.474491
1160	11	Via Giovanni Caselli	SISMICA	41.869639	12.464352
1162	11	Lungotevere della Magliana	SISMICA	41.849112	12.464553
1164	11	Viale Vicopisano	SISMICA	41.84705	12.460039
1165	11	Via Miglioli	SISMICA	41.848028	12.455552
1167	11	Via Vaiano	IDRAULICA	41.844609	12.461288
1169	11	Piazza Nicola Cavalieri	SISMICA	41.863419	12.457823
1175	11	Via Camillo Montalcini	SISMICA	41.849352	12.45256
1176	11	Via Lenin	SISMICA	41.849769	12.448187
1177	11	Via Pietro Frattini	SISMICA	41.845497	12.452523

Id	Mn	Indirizzo	EMERGENZA	LAT	LON
1178	11	Via Pietro Frattini	SISMICA	41.850539	12.448188
1179	11	Via dell'Imbrecciato, 132	SISMICA	41.849229	12.445699
1184	11	Via del Trullo	SISMICA	41.846262	12.436089
1188	11	Via Monte delle Capre, 27	SISMICA	41.844992	12.433756
1190	11	Via dell'Oratorio Damasiano	SISMICA	41.836236	12.428106
1191	11	Largo Guglielmo Henzen	SISMICA	41.83893	12.424099
1192	11	Via Adeodato Ressi	SISMICA	41.846252	12.42214
1195	11	Via dei Tani	SISMICA	41.852536	12.418948
1196	11	Via Marino Mazzacurati	SISMICA	41.853259	12.414751
1197	11	Via Poggio Verde	SISMICA	41.851263	12.412675
1198	11	Largo Reduzzi	SISMICA	41.846643	12.410764
1200	11	Via Eugenio Maccagni	SISMICA	41.856826	12.414302
1201	11	Via Lanfranco Maroi	SISMICA	41.844366	12.419543
1202	11	Via Guglielmo Tagliacarne	IDRAULICA	41.843204	12.41313
1203	11	Via Castello della Magliana	IDRAULICA	41.822822	12.414591
1204	11	Via Salvatore Rebecchini	SISMICA	41.816957	12.411824
1205	11	Via Gaetano Arturo Crocco	FRANE/SISMICA	41.82373	12.395937
1207	11	Via Siligo	IDRAULICA	41.83581	12.357618
1208	11	Via Palau	IDRAULICA	41.818439	12.354565
1511	11	Viale di Piscina Gagliarda	IDRAULICA/SISMICA	41.826061	12.305692
1669	11	Via della Magliana, 856	FRANE	41.825706	12.410237
165	12	Piazza S. Giovanni di Dio	SISMICA	41.87474	12.44712
170	12	Via degli Antamoro	SISMICA	41.875518	12.412967
171	12	Via Ildebrando della Giovanna	IDRAULICA/SISMICA	41.877141	12.34423
175	12	Viale delle Mura Gianicolensi	SISMICA	41.883722	12.462956
1213	12	Via Tomasino D'Amico	IDRAULICA/SISMICA	41.875487	12.362431
1217	12	Via Camillo Serafini	SISMICA	41.878255	12.42774
1219	12	Via Giuseppe Balzaretto	SISMICA	41.871215	12.404541
1225	12	Piazza Francesco Cucchi	SISMICA	41.885521	12.458601
1226	12	Piazza Ottavilla	SISMICA	41.88359	12.455546
1228	12	Piazza Fonteiana	SISMICA	41.8805	12.454364
1230	12	Piazza Madonna delle Salette	SISMICA	41.875033	12.450041
1239	12	Piazza Ippolito Nievo	FRANE/SISMICA	41.879791	12.46686
1245	12	Largo Alberto Missiroli	SISMICA	41.866778	12.444482
1255	12	Largo Carlo Grigioni	SISMICA	41.879139	12.444479
1256	12	Piazza Biagio Pace	SISMICA	41.877091	12.431043
1258	12	Largo Giacomo Guidi	SISMICA	41.881078	12.426297
1718	12	Via Riva Ligure	SISMICA	41.883224	12.405072

Id	Mn	Indirizzo	EMERGENZA	LAT	LON
1738	12	Via Roberto Alessandri	SISMICA	41.868405	12.439024
1275	13	Via di Valle Aurelia	FRANE/SISMICA	41.90345	12.437268
1280	13	Largo Cardinal Clemente Micara	FRANE/SISMICA	41.894552	12.446333
1284	13	Largo San Pio V	SISMICA	41.896492	12.431791
1289	13	Largo Agostino Galamini	SISMICA	41.896658	12.442854
1290	13	Largo Domenico Jacobini	FRANE	41.896032	12.442808
1294	13	Via Raffaele Conforti	SISMICA	41.89614	12.409395
1295	13	Via Luca Passi	SISMICA	41.893898	12.410661
1298	13	Via Francesco Albergotti	SISMICA	41.905509	12.426241
1299	13	Via di Val Cannuta	SISMICA	41.893291	12.403861
1301	13	Via Pietro De Franscisci	SISMICA	41.891114	12.414562
1302	13	Via Callisto II	SISMICA	41.910751	12.423859
1304	13	Via Lucio II	SISMICA	41.907493	12.418714
1305	13	Largo Gregorio XIII	SISMICA	41.903808	12.41868
1308	13	Via Gino Frontali	IDRAULICA	41.912712	12.389494
1310	13	Via Decio Azzolino	SISMICA	41.916297	12.405242
1324	13	Via Borgo Ticino	SISMICA	41.918982	12.373194
1326	13	Via di Boccea	IDRAULICA/SISMICA	41.919036	12.378173
1329	13	Piazza Don Gustavo Cece	IDRAULICA	41.909214	12.349591
1544	13	Via della Maglianella, 90	IDRAULICA/FRANE	41.892703	12.37963
1752	13	Via Gian Piero Losana	SISMICA	41.913684	12.398504
157	14	Via Luisa Spagnoli	SISMICA	41.961282	12.400303
344	14	Via Carlo Livi	SISMICA	41.936076	12.4182
346	14	Via della Palmarola	IDRAULICA	41.941319	12.38563
355	14	Piazza Madonna del Cenacolo	SISMICA	41.924762	12.439127
356	14	Primavalle - Largo Carlo Sacconi	SISMICA	41.913837	12.410285
1344	14	Piazza della Balduina	SISMICA	41.919247	12.441406
1352	14	Via Sappada	SISMICA	41.938513	12.433865
1353	14	Via Giuseppe Taverna	SISMICA	41.939462	12.428151
1356	14	Via Madre Florenzia Profilio	SISMICA	41.946826	12.430213
1360	14	Via Eugenio Tanzi	SISMICA	41.938634	12.422565
1361	14	Via Trionfale (angolo Via Acquedotto del Peschiera)	SISMICA	41.939745	12.423843
1365	14	Largo Nella Mortara	SISMICA	41.925071	12.413764
1366	14	Piazza Alfonso Capecelatro	SISMICA	41.920513	12.415581
1368	14	Via Giovanni X	SISMICA	41.914568	12.412967
1376	14	Via Pasquale II	SISMICA	41.913577	12.412018
1377	14	Via Sand	SISMICA	41.923413	12.402033

Id	Mn	Indirizzo	EMERGENZA	LAT	LON
1380	14	Piazza Gino Pallotta	SISMICA	41.930874	12.394709
1383	14	Via Santi Audiface e Abacuc	SISMICA	41.951773	12.374254
1386	14	Via Nosate	IDRAULICA/SISMICA	41.93811	12.376857
1387	14	Largo Codogno	IDRAULICA/SISMICA	41.947756	12.392385
1399	14	Via di Casal del Marmo	SISMICA	41.951414	12.396603
1400	14	Via di Casal del Marmo	SISMICA	41.953579	12.400068
1402	14	Via Cesira Fiori	SISMICA	41.958414	12.398469
1404	14	Via Esperia Sperani	SISMICA	41.962799	12.398365
1406	14	Via della Stazione di Ottavia	SISMICA	41.965118	12.399992
1411	14	Via del Casal di San Nicola	SISMICA	42.010393	12.366858
1415	14	Via di Selva Nera/Largo Saliceto	IDRAULICA	41.927196	12.359417
1753	14	Largo Villareggia	SISMICA	41.929041	12.361785
1754	14	Viale Cortina d'Ampezzo	SISMICA	41.942428	12.436328
182	15	Via V. Tieri	SISMICA	42.015033	12.368173
189	15	Via degli Orti della Farnesina	IDRAULICA	41.939094	12.464649
1425	15	Viale Antonino di San Giuliano	SISMICA	41.937634	12.460792
1426	15	Via degli Orti della Farnesina	SISMICA	41.944971	12.458847
1427	15	Via della Farnesina	SISMICA	41.943821	12.457344
1429	15	Piazza dei Giochi Delfici	IDRAULICA/SISMICA	41.948504	12.462955
1435	15	Largo Gerolamo Belloni	SISMICA	41.947207	12.469109
1436	15	Via Antonio de Viti de Marco	IDRAULICA	41.948796	12.469919
1437	15	Via Valdagno	IDRAULICA	41.949093	12.471819
1438	15	Piazza Luigi Diodati	IDRAULICA/SISMICA	41.949598	12.472331
1443	15	Parcheggio Stazione di Grottarossa	IDRAULICA	41.96606	12.491368
1445	15	Largo Sperlonga	SISMICA	41.968846	12.450837
1448	15	Via Veientana	SISMICA	41.974423	12.444526
1450	15	Via dei Ruderer di Grottarossa	SISMICA	41.975028	12.437817
1455	15	Via Bassano Romano	SISMICA	41.985327	12.404514
1456	15	Via Domenico Falcioni	SISMICA	41.996826	12.390688
1460	15	Piazza del Dazio	SISMICA	42.008907	12.378613
1461	15	Via Carlo Terron	SISMICA	42.014148	12.374422
1465	15	Via Francesco d'Isa	SISMICA	42.011986	12.38063
1469	15	Largo Cesare Vico Lodovici	SISMICA	42.022403	12.373613
1473	15	Via della Stazione di Cesano	SISMICA	42.063983	12.329132
1479	15	Via Brembio	SISMICA	41.994781	12.488555
1480	15	Largo Nimis	IDRAULICA	41.994945	12.482956
1481	15	Viale Gemona del Friuli	IDRAULICA	41.993652	12.481913
1484	15	Largo Foppolo	SISMICA	41.995342	12.476091

Id	Mn	Indirizzo	EMERGENZA	LAT	LON
1487	15	Largo Giampaolo Borghi	IDRAULICA/SISMICA	42.008324	12.479752
1490	15	Via di Villa di Livia	IDRAULICA	42.003278	12.491986
1492	15	Via Bellagio	FRANE	41.990205	12.492354
1493	15	Via Costantiniana	IDRAULICA/SISMICA	41.989405	12.490327
1498	15	Via Cassia	SISMICA	41.957282	12.457451
1694	15	Via Flaminia (alt. 954)	FRANE	41.959013	12.485255

Tab. 41: Elenco aree di accoglienza

Id	Mn	Indirizzo	EMERGENZA	LAT	LON
402	1	Stadio Caracalla	SISMICA	41.881666	12.491376
409	1	Città dell'Altra Economia	SISMICA	41.874151	12.473427
417	2	Viale Pietro Canonica	SISMICA	41.913629	12.487093
418	2	Via del Galoppatoio	SISMICA	41.910756	12.485071
425	2	Viale Tiziano / Viale dello Stadio Flaminio	SISMICA	41.926981	12.472322
1620	2	Via dei Campi Sportivi, 7	SISMICA	41.934953	12.489467
1626	2	Via Boemondo, 7 (L.go Mazzoni, 50-52)	SISMICA	41.910776	12.527111
452	3	Via Flavio Andò	SISMICA	41.968401	12.5224
467	3	Via Conca d'Oro	SISMICA	41.939504	12.52303
1627	3	P.le Ennio Flaiano, 24	SISMICA	41.959657	12.539175
1628	3	Via dell'Ateneo Salesiano, 82	SISMICA	41.958135	12.528732
1629	3	Via Monte Ruggero, 25	SISMICA	41.946844	12.53216
1630	3	Via Sibilla Alerano, 29	SISMICA	41.948205	12.553884
1419	4	Largo Paolo Panelli	SISMICA	41.938504	12.566935
1633	4	Via dell'Acqua Marcia, 51	SISMICA	41.919713	12.556971
1634	4	Via Nomentana, 858	SISMICA	41.93912	12.551414
1637	4	Via Luigi Speroni, 13 - Parco di Aguzzano	SISMICA	41.936196	12.567155
1638	4	Via Luigi Speroni, 13 - Parco di Aguzzano	SISMICA	41.935193	12.566261
323	5	Viale Venezia Giulia / Via Romiti (Centro Sportivo)	SISMICA	41.895193	12.551742
548	5	Viale Palmiro Togliatti	SISMICA	41.899543	12.574986
559	5	Via Massimo Campigli	SISMICA	41.898835	12.581905
566	5	Via Francesco Bonafede	SISMICA	41.876332	12.583954
1546	5	Largo S. Cevasco	SISMICA	41.882487	12.583258
1640	5	Via della Primavera, 64-80	SISMICA	41.885373	12.560222
1642	5	Viale Filippo De Pisis, 30	SISMICA	41.898844	12.589081
1643	5	Stadio Giorgio Castelli	SISMICA	41.901263	12.587616

Id	Mn	Indirizzo	EMERGENZA	LAT	LON
1644	5	Via Prenestina, 521	SISMICA	41.895128	12.579833
1647	5	Via del Pergolato, 73	SISMICA	41.885963	12.581976
1648	5	Via dei Gerani, 106	SISMICA	41.88656	12.572528
1649	5	Via Rolando Lanari, 1	SISMICA	41.8805	12.593751
522	6	Via Raoul Follerau	SISMICA	41.895215	12.67594
1420	6	Via dell'Archiginnasio	SISMICA	41.846972	12.641463
1650	6	Via di Torbellamonaca, 497	SISMICA	41.869415	12.636402
1651	6	Via dei Piovaneli, 1	SISMICA	41.871544	12.60335
741	7	Viale Luigi Schiavonetti ,12	SISMICA	41.844968	12.603181
1652	7	Via Farsalo, 21	SISMICA	41.883433	12.505195
1653	7	Via Appia Nuova, 1255	SISMICA	41.823588	12.570006
1654	7	Via Quinto Publicio, 39	SISMICA	41.85727	12.576174
341	8	Via Benedetto Croce, 52 (Area Retrostante Scuola)	SISMICA	41.841183	12.485611
852	8	Via Costantino	SISMICA	41.854743	12.489327
1655	8	Via Livio Agresti, 13 / Via Francesco Giangiacomo, 55	SISMICA	41.852431	12.500008
1732	8	Via della Vasca Navale	SISMICA	41.857822	12.467968
960	9	Via Bruno Pontecorvo	SISMICA	41.795641	12.483905
1621	9	Via delle Tre Fontane, 27/29	SISMICA	41.839113	12.477655
1656	9	Via Giuseppe Mendozza, snc	SISMICA	41.806258	12.444259
1060	10	Via Gianfilippo Usellini	SISMICA	41.772954	12.37967
1155	10	Via Mar Arabico, 28	SISMICA	41.731426	12.30152
1731	10	Via Acque Rosse / Viale dei Romagnoli	SISMICA	41.744238	12.284039
1657	11	Via degli Alagno	SISMICA	41.849248	12.41509
1250	12	Via del Casino Algardi	SISMICA	41.888035	12.448645
1260	12	Via dei Capasso	SISMICA	41.883387	12.426439
1622	12	Via Bernardino Ramazzini, 31	SISMICA	41.862994	12.450649
1661	12	Trastevere STADIUM	SISMICA	41.881747	12.450728
1311	13	Via Sfrondati	SISMICA	41.915326	12.400741
1323	13	Via Ulrico Hoepli	SISMICA	41.916386	12.377591
1658	13	Via di Santa Seconda, snc (Casalotti)	SISMICA	41.917786	12.367103
1413	14	Parco S. Maria della Pietà	SISMICA	41.93786	12.413808
1414	14	Via Giuseppe Barillai	SISMICA	41.936653	12.407688
1550	14	Via Vivi Gioia	SISMICA	41.96226	12.399021
1659	14	Via Cardinal Domenico Capranica, 41	SISMICA	41.910699	12.408163
1417	15	Viale Tor di Quinto, 118	SISMICA	41.946923	12.491053
1422	15	Viale dello Stadio dei Marmi	SISMICA	41.934142	12.457595
1482	15	Viale Gemona del Friuli	SISMICA	41.994369	12.484422

Id	Mn	Indirizzo	EMERGENZA	LAT	LON
1483	15	Via Fiesse, 1	SISMICA	41.99339	12.490771
1660	15	Viale di Tor di Quinto, 57/B	SISMICA	41.94195	12.47873

Tab. 42: Elenco strutture di accoglienza

Id	Mn	Indirizzo	EMERGENZA	LAT	LON
306	1	Piazzale degli Eroi, 4	IDRAULICA/FRANE	41.90952	12.447645
387	1	Via Nicola Zabaglia, 27/A	IDRAULICA	41.877119	12.477634
633	3	Via Val Maggia, 21	IDRAULICA/FRANE	41.942496	12.51764
634	3	Via Renato Fucini, 265	IDRAULICA	41.94733	12.55183
635	3	Via Matteo Bandello, 30	IDRAULICA	41.945605	12.543057
637	3	Largo Monte San Giusto, 16	IDRAULICA	41.982932	12.510859
1542	3	Via Vittorio Mezzogiorno, 20	IDRAULICA	41.974738	12.531515
1543	3	Via Giuseppe De Santis, 33	IDRAULICA	41.966074	12.538285
490	4	Piazza Paolo Rossi	IDRAULICA	41.950603	12.583822
499	4	Via Elena Brandizzi Gianni, 68	IDRAULICA	41.933233	12.579362
500	4	Viale Ratto delle Sabine, 3	IDRAULICA	41.946813	12.601808
505	4	Via Tino Buazzelli	IDRAULICA	41.940597	12.565796
507	4	Via Belforte del Chienti, 24	IDRAULICA	41.944266	12.575177
508	4	Piazzale Hegel, 8-10	IDRAULICA	41.936756	12.561417
509	4	Viale Fernando Santi, 65	IDRAULICA	41.913257	12.566857
283	5	Via dei Sesami, 20	IDRAULICA	41.883976	12.57234
284	5	Via Luca Ghini, 58	IDRAULICA	41.876338	12.580423
285	5	Via Francesco Bonafede, 95	IDRAULICA	41.876113	12.582607
287	5	Via Delia, 46	IDRAULICA	41.915916	12.611257
288	5	Viale Giovanni Battista Valente, 100	IDRAULICA	41.897548	12.567693
289	5	Via V. Olcese, 16	IDRAULICA	41.881253	12.587421
290	5	Largo Appio Chierregatti, 10	IDRAULICA	41.887275	12.58832
316	5	Via Montona	IDRAULICA	41.897777	12.54922
322	5	Via Camillo Manfroni, 7	IDRAULICA	41.873745	12.546302
550	5	Viale Partenope, 55	IDRAULICA	41.891958	12.552036
513	6	Piazza Attilio Muggia, 3	IDRAULICA	41.909207	12.653372
527	6	Via di Massa S. Giuliano, 124	IDRAULICA	41.900602	12.698472
528	6	Via Roccaforte del Greco, 150	IDRAULICA	41.871303	12.693764
653	6	Via Cantiano, 131	IDRAULICA	41.911952	12.727897
660	6	Via Calimera, 133	IDRAULICA	41.88733	12.61998
662	6	Via Di Torrenova, 147	IDRAULICA	41.873928	12.618386

Id	Mn	Indirizzo	EMERGENZA	LAT	LON
664	6	Via Ercole Marelli, 19	IDRAULICA	41.860074	12.645245
665	6	Via Ercole Marelli, 21	IDRAULICA	41.860657	12.645004
667	6	Via Melizzano, 94	IDRAULICA	41.890191	12.633226
668	6	Via Poseidone, 66	IDRAULICA	41.870457	12.620122
669	6	Via Poseidone, 39	IDRAULICA	41.869863	12.61913
670	6	Via Spinetoli, 96	IDRAULICA	41.913292	12.725738
671	6	Via Merope, 24	IDRAULICA	41.873339	12.618165
672	6	Via Millet, 21	IDRAULICA	41.860994	12.652243
589	7	Via Valerio Publicola, 165	IDRAULICA	41.855079	12.556245
590	7	Via Francesco Gentile, 40	IDRAULICA	41.854177	12.58664
595	7	Via Niobe, 50	IDRAULICA/FRANE/GAS	41.821246	12.615227
597	7	Via Giuseppe Capograssi, 23	IDRAULICA	41.839661	12.607257
598	7	Via Giuseppe Gregoraci, 70	IDRAULICA	41.844052	12.601677
599	7	Via Alessandro Stoppato, 7	IDRAULICA	41.843934	12.597238
600	7	Viale Marco Fulvio Nobiliore, 78	IDRAULICA	41.859795	12.565997
602	7	Via Giuseppe Salvioli, 20	IDRAULICA	41.860311	12.56672
603	7	Via Publio Valerio, 1222	IDRAULICA	41.858047	12.568027
604	7	Via Marco Decumio, 25	IDRAULICA	41.861725	12.549367
605	7	Viale dei Consoli, 16	IDRAULICA	41.863175	12.555812
608	7	Via Giuseppe Messina	IDRAULICA	41.858582	12.575108
610	7	Via Giuseppe Messina, 31	IDRAULICA	41.859457	12.575816
611	7	Via Francesco Gentile, 90	IDRAULICA	41.854356	12.587714
613	7	Circonvallazione Tuscolana, 59-61	IDRAULICA	41.849963	12.567882
614	7	Via del Calice, 34	IDRAULICA	41.83241	12.564006
615	7	Via Amantea, 1	IDRAULICA	41.839475	12.556043
617	7	Viale S. Giovanni Bosco, 125	IDRAULICA	41.86073	12.561996
618	7	Via Tarquinio Collatino, 50	IDRAULICA	41.861192	12.562732
619	7	Viale dell'Aeroporto, 115	IDRAULICA	41.863573	12.556129
620	7	Via Pasquale Stabilini, 19	IDRAULICA	41.852992	12.59467
621	7	Via di San Trarcisio, 137	IDRAULICA	41.842829	12.542898
622	7	Via Tropea, 26	IDRAULICA	41.832909	12.55842
623	7	Via Appia Pignatelli, 245	IDRAULICA	41.842091	12.543791
624	7	Via di San Matteo, 104	IDRAULICA	41.821773	12.649073
626	7	Via di San Matteo, 110	IDRAULICA	41.821001	12.64926
627	8	Via Salvatore Di Giacomo, 13	IDRAULICA/FRANE	41.845116	12.485595
631	8	Via di Grotta Perfetta, 615	IDRAULICA	41.833067	12.513465
1533	8	Via Andrea Di Bonaiuto, 16	IDRAULICA	41.828158	12.488956
1535	8	Via Mario Rigamonti, 10	IDRAULICA	41.836995	12.506273

Id	Mn	Indirizzo	EMERGENZA	LAT	LON
339	9	Via Carlo Emilio Gadda, 134	IDRAULICA	41.810572	12.476145
902	9	Largo Franco Bignotti, 11	IDRAULICA/FRANE	41.80247	12.427102
903	9	Largo Franco Bignotti, 10	IDRAULICA	41.80238	12.42615
937	9	Via Carlo Emilio Gadda, 80	IDRAULICA	41.810274	12.474889
961	9	Via Bruno De Finetti, 170	IDRAULICA	41.79109	12.483979
962	9	Via Bruno De Finetti, 170	IDRAULICA	41.791051	12.485119
673	10	Corso Duca di Genova	IDRAULICA	41.732899	12.272843
674	10	Via Francesco Cilea, 269	IDRAULICA	41.74921	12.374418
679	10	Via Guido Biagi, 47	IDRAULICA	41.788823	12.378364
680	10	Via Alessandro Rispoli, 80	IDRAULICA	41.78589	12.345829
681	10	Via Telemaco Signorini, 78	IDRAULICA	41.776862	12.361452
1698	10	Via delle Quinqueremi	IDRAULICA	41.724577	12.293946
1699	10	Via Euripide, 15	IDRAULICA	41.768697	12.371496
1733	10	Via Mar dei Caraibi, 32	IDRAULICA	41.730669	12.30354
331	11	Via Giuseppe Bagnera, 64	IDRAULICA	41.86334	12.466177
332	11	Via Pietro Blaserna, 47	IDRAULICA	41.866358	12.470749
334	11	Via Cutigliano, 82,	IDRAULICA	41.847788	12.461771
335	11	Via Portuense, 745	IDRAULICA	41.849953	12.426117
646	11	Via della Casetta Mattei, 279	IDRAULICA	41.861433	12.419072
683	12	Via Della Pisana, 306	IDRAULICA	41.874764	12.413145
1262	12	Via Ildebrando Della Giovanna	IDRAULICA	41.874965	12.344498
1267	12	Via Alessandro Crivelli, 24	IDRAULICA	41.867844	12.445352
1268	12	Via Napoleone Parboni, 7/9	IDRAULICA/FRANE	41.880386	12.468339
1272	12	Via Giuseppe Vanni	IDRAULICA	41.882742	12.359955
1273	12	Via di Bravetta, 336	IDRAULICA	41.878365	12.42617
1549	12	Via della Pisana, 357	IDRAULICA	41.87015	12.413215
655	13	Via Orbassano, 69	IDRAULICA	41.916757	12.385975
656	13	I.C. Via Soriso Plesso "Papa Wojtyla" Via Soriso, 41	IDRAULICA/FRANE	41.901821	12.408874
657	13	Largo S. Pio V 20	IDRAULICA	41.895934	12.431549
659	13	Piazza Francesco Borgongini Duca, 5	IDRAULICA/FRANE	41.893933	12.449542
1318	13	Via Enrico Bondi, 83	IDRAULICA/FRANE	41.902378	12.387907
1327	13	Via di Casalotti, 85	IDRAULICA/RIR	41.915716	12.372526
1333	13	Via Luca Passi, 23	IDRAULICA	41.895245	12.411857
1334	13	Via Cornelia, 1/3	IDRAULICA	41.909923	12.399652
1625	14	Via Ceva, 248	IDRAULICA	41.974242	12.35197
639	15	Via Alfredo Sforzini, 40	IDRAULICA	42.07114	12.337472
640	15	Via Cassia, 1694	IDRAULICA/RIR	42.004653	12.381383

Id	Mn	Indirizzo	EMERGENZA	LAT	LON
645	15	Via Anguillarese, 171	IDRAULICA	42.03891	12.307656
684	15	Largo Castelseprio, 11	IDRAULICA	41.990884	12.479711
685	15	Via Brembio, 83	IDRAULICA	41.995448	12.487532
687	15	Via Riccardo Zandonai, 118	IDRAULICA	41.947394	12.453843
689	15	Via Vibio Mariano, 105	IDRAULICA	41.968413	12.447879
690	15	Largo Castelseprio, 9	IDRAULICA	41.990992	12.478944
1457	15	Via Cassia, 1694	IDRAULICA	42.004023	12.381801
1462	15	Via Giuseppe Adami, 34,	IDRAULICA	42.014049	12.375256
1551	15	Via Fosso del Fontaniletto, 29/B	IDRAULICA	41.974582	12.436894

Tab. 43: Elenco Aree di Ammassamento

Id	Mn	Indirizzo	EMERGENZA	LAT	LON
305	1	Piazzale Maresciallo Giardino	IDRAULICA/FRANE	41.923552	12.45918
1570	1	Largo Giovanni Battista Marzi	FRANE	41.875489	12.471603
1572	1	Viale degli Ammiragli	FRANE	41.907063	12.443327
1623	1	Via dei Cerchi	FRANE/SISMICA	41.88696	12.485468
1624	1	Piazza dei Cinquecento	SISMICA	41.902344	12.500436
1567	2	Viale della Moschea-Via Del Foro Italo	FRANE	41.940177	12.497592
1568	2	Via Guidobaldo dal Monte	FRANE	41.928538	12.478097
1569	2	Piazza Thorvaldsen	FRANE	41.916954	12.480009
1662	2	Piazzale del Verano	SISMICA	41.900967	12.518871
1663	2	Largo Guidoi Mazzoni / Via Pietro l'Eremita	SISMICA	41.909065	12.527442
97	3	Largo Sergio Pugliese	SISMICA	41.946634	12.553746
1664	3	Via delle Valli (angolo Via Conca d'Oro)	SISMICA	41.938539	12.525988
1665	3	Via Giuseppe De Santis	SISMICA	41.965416	12.537415
74	4	Via Tiburtina (Metro S. Maria del Soccorso)	IDRAULICA/SISMICA	41.914679	12.558614
498	4	Via Giacomo Peroni	IDRAULICA	41.937225	12.639294
502	4	Via Troilo Il Grande	IDRAULICA	41.949292	12.601
1688	4	Via di Torre di Pratolungo	IDRAULICA	41.943634	12.607172
279	5	Stazione Palmiro Togliatti	IDRAULICA	41.902761	12.57423
281	5	Stazione La Rustica	IDRAULICA	41.910363	12.608804
547	5	Piazzale Pino Pascali	IDRAULICA/SISMICA	41.897301	12.57821
2	6	Via dell'Archiginnasio	SISMICA	41.852397	12.636714
518	6	Via Luigi Crocco	IDRAULICA/SISMICA	41.917516	12.656691
531	6	Via Ambrogio Necchi	IDRAULICA	41.861611	12.644967

Id	Mn	Indirizzo	EMERGENZA	LAT	LO
534	6	Largo Ettore Paratore	IDRAULICA	41.863907	12.625812
291	7	Tratto da Via Tuscolana, 420 e Via Umbertide	SISMICA	41.872581	12.532492
292	7	Via Umbertide	SISMICA	41.87421	12.532197
768	7	Via Umberto Quintavalle	SISMICA	41.855094	12.572622
777	7	Via Vincenzo Giudice	IDRAULICA/SISMICA	41.844244	12.586572
833	8	Piazzale 12 Ottobre 1492	SISMICA	41.869596	12.489876
854	8	Via della Vasca Navale	IDRAULICA/FRANE/SISMICA	41.857898	12.469163
860	8	Via Benedetto Croce	SISMICA	41.840622	12.484101
898	8	Viale Aldo Ballarin	SISMICA	41.839258	12.492591
299	9	Piazzale dei Militari Caduti nei Lager	SISMICA	41.801167	12.483491
899	9	Piazza Clemente Origo	IDRAULICA	41.7949	12.43276
924	9	Viale dell'Oceano Atlantico, 271	SISMICA	41.817823	12.46379
1004	9	Via di Mezzocamino	SISMICA	41.794441	12.440543
1029	9	Via di Castel Romano	SISMICA	41.710308	12.447777
1559	9	Via di Mezzocammino	IDRAULICA	41.790958	12.421611
1566	9	Via Caterina Troiani	IDRAULICA	41.812566	12.450745
1667	9	Piazzale Pier Luigi Nervi	IDRAULICA/SISMICA	41.82363	12.465674
1668	9	Viale Romolo Murri	IDRAULICA	41.837103	12.46394
1677	9	Piazzale Dino Viola	GAS	41.747313	12.465051
1691	9	Via Cina - Via dei Bambù	SISMICA	41.80969	12.435534
1747	9	Largo Sorelle Giussani	SISMICA	41.797192	12.424098
1748	9	Viale Gianluigi Bonelli	SISMICA	41.795633	12.426053
6	10	Via Villadolid	IDRAULICA/SISMICA	41.714278	12.318332
1038	10	Via di Casal Bernocchi	IDRAULICA	41.783767	12.38046
1112	10	Via Ostiense	IDRAULICA	41.757395	12.302608
1113	10	Via dell'Idroscalo	IDRAULICA/SISMICA	41.73919	12.238543
1517	10	Via Erminio Macario	IDRAULICA	41.792388	12.393164
1560	10	Via di Acilia	IDRAULICA	41.769836	12.375567
1561	10	Via Wolf Ferrari	IDRAULICA	41.754674	12.371089
1562	10	Via Madre Colomba Gabriel	IDRAULICA	41.78053	12.34579
1563	10	Via Padre Antonio Casamassa	IDRAULICA	41.769286	12.319356
1701	10	Via Domenico Baffigo	IDRAULICA	41.739279	12.25477
4	11	Via Diesel (Fiera di Roma)	SISMICA	41.80235	12.314378
191	11	Via della Magliana, 856	FRANE	41.825809	12.409439
329	11	Via Marchetti	IDRAULICA/SISMICA	41.826535	12.400894
1520	11	Via di Ponte Galeria dal civ. 263H al civ. 303	RIR	41.842129	12.335442
1684	11	Via di Ponte Galeria, 275 (Eni Station)	RIR	41.842162	12.336389

Id	Mn	Indirizzo	EMERGENZA	LAT	LON
1685	11	Via di Ponte Galeria, 200 (fronte)	RIR	41.839848	12.335986
8	12	Via Aurelia, Km 9	SISMICA	41.883454	12.394305
1518	12	Parcheeggio Ingresso Raffineria di Roma su Via di Malagrotta	RIR	41.860376	12.327383
1519	12	Via di Malagrotta (prossimità del terreno di Proprietà Raffineria di Roma)	RIR	41.855106	12.327339
1521	12	Via Aurelia Vecchia (altezza civ. 1501 - da distributore a capolinea mezzi Atac)	RIR	41.884143	12.332322
1522	12	Parcheeggio Cotral all'ingresso di Via Valle Bruciata	RIR	41.883799	12.33295
1680	12	Via di Malagrotta	RIR	41.880938	12.333035
1681	12	Via di Valle Bruciata (prima della ferrovia)	RIR	41.868713	12.316447
1682	12	Via di Valle Bruciata (dopo la ferrovia)	RIR	41.86802	12.316128
1683	12	Via Prati Madonna	RIR	41.866309	12.31526
1693	12	Via del Pescaccio	IDRAULICA/SISMICA	41.869594	12.377873
1278	13	Via Nuova delle Fornaci	FRANE	41.892849	12.458125
1279	13	Largo Cardinal Clemente Micara	FRANE/SISMICA	41.894648	12.446067
1300	13	Via Aurelia, 830	SISMICA	41.888579	12.404763
1306	13	Via Pietro Ubaldo Angeletti	IDRAULICA	41.909442	12.387193
1320	13	Via Cornelia, 498	SISMICA	41.89092	12.383013
1322	13	Via Nazareth, 150	SISMICA	41.907059	12.40406
1332	13	Via Aurelia, 1334	IDRAULICA	41.882819	12.355462
1564	13	Via di Boccea Parcheeggio (alt. Via Piedicavallo)	IDRAULICA/SISMICA	41.925452	12.360586
1573	13	Via della Maglianella GRA	FRANE	41.903623	12.381433
1574	13	Via Stampini-Via Moricca	FRANE	41.904033	12.436178
347	14	Parcheeggio FL3 Ipogeo degli Ottavi	IDRAULICA/SISMICA	41.968564	12.408065
1342	14	Piazzale Socrate	SISMICA	41.912597	12.44734
1359	14	Via Giuseppe Barellai	SISMICA	41.945883	12.414919
1362	14	Via Sebastiano Vinci	SISMICA	41.938916	12.420664
1371	14	Via della Pineta Sacchetti	SISMICA	41.927971	12.428661
1410	14	Via della Storta	SISMICA	42.002997	12.379643
1523	14	Via Chivasso (prima del ponticello) fronte Via Casal d'Antoni)	RIR	41.93744	12.348215
1524	14	Via Chivasso (dopo il ponticello) (altezza Via Casale di Porcaccina a sx)	RIR	41.937549	12.347261
1678	14	Via Ceva (ang. Via Cherasco)	RIR	41.965805	12.350221
1679	14	Via Pallanzeno	RIR	41.955558	12.348922
7	15	Via Barendson	IDRAULICA/SISMICA	41.975449	12.496021
1423	15	Piazzale della Farnesina	IDRAULICA/SISMICA	41.936305	12.459001
1432	15	Via di San Godenzo	IDRAULICA	41.9626	12.452308

Id	Mn	Indirizzo	EMERGENZA	LAT	LON
1441	15	Viale di Tor Di Quinto	IDRAULICA/SISMICA	41.942355	12.483716
1444	15	Via Massimo Valentini	IDRAULICA	41.983386	12.498178
1452	15	Via Giorgio Nicola Papanicolau	SISMICA	41.982936	12.467933
1453	15	Via di Grottarossa	IDRAULICA	41.972602	12.448364
1466	15	Via Braccianense	SISMICA	42.014908	12.363923
1471	15	Via della Stazione di Cesano	SISMICA	42.063683	12.324618
1478	15	Via Brembio	IDRAULICA/FRANE	41.995158	12.488176
1491	15	Via Flaminia	IDRAULICA	42.01102	12.489824
1565	15	Via della Villa di Livia	IDRAULICA	42.005126	12.492522

4.2.3 Organizzazioni di volontariato

Tra le risorse più preziose del Sistema di Protezione Civile di Roma Capitale spiccano le Organizzazioni del volontariato, con le quali ogni anno viene stipulato una convenzione di collaborazione che si basa su di una selezione realizzata attraverso bando pubblico. Le procedure di convenzionamento sono regolate dalle previsioni del “Codice del Terzo Settore”, ed in particolare dalle norme del titolo VII (del menzionato “Codice”, formalmente individuato nel D.lgs.117/2017) in omaggio ai principi di pubblicità, trasparenza ed imparzialità, anche in relazione ai processi di condivisione preliminari ed in corso di espletamento delle attività con le rappresentanze delle Organizzazioni di Volontariato di Protezione Civile riconosciute a livello regionale o nazionale.

È estremamente importante far osservare come il “volontariato” sia una risorsa cruciale per il Sistema Protezione Civile; ciò non solo per l’alta considerazione normativa che assume la “cittadinanza attiva”, ma anche per la concreta capacità di impiego e l’alta specializzazione che ha il Volontariato Organizzato di Protezione Civile.

Rinunciando a narrazioni più articolate su questo tema, avendo questo paragrafo una funzione meramente ricognitiva, giova evidenziare che, ogni anno, in relazione alla variabilità delle compagini associative nonché all’andamento evolutivo (anche in termini di potenzialità e specializzazioni) di ciascuna di esse, il numero delle Organizzazioni di Volontariato che aderiscono alle convenzioni predisposte dal DPC è soggetto a variazione, così come è soggetta a variazione la compagine associativa di ciascuno.

Mediamente, come dato mediano, sono circa 80 le Organizzazioni di Volontariato convenzionate per attività varie, mentre circa la metà sono convenzionate per gli specifici temi della prevenzione degli incendi boschivi e di interfaccia urbana e rurale.

Attualmente sono convenzionate ed operative 79 associazioni, mentre sono in corso di realizzazione le operazioni di selezione per le annualità 2024-2025 e le procedure per la stipula delle nuove convenzioni.

Qui di seguito l'elenco delle Organizzazioni di Volontariato convenzionate, con specifica avvertenza che -detto elenco- può subire variazioni in relazione alle circostanze sopra specificate.

Tab. 44: Elenco organizzazioni di volontariato

IdPec	N_Reg	Mun	ODV	AIB	Idraulica	Alluvionale	Neve	-Radio Com.	Psicologica	Sanitaria	Aculeati	Cinofili	Sar
85	453	1	PROGETTO UNO		X								X
94	512	1	ARVUC		X								
93	618	1	AIVEM	X									
38	100	3	CAER	X	X	X	X	X	X		X		X
42	259	3	COSMOS	X	X		X						X
59	273	3	NSA ROMA NORD	X	X	X	X						X
96	277	3	CIVICI POMPIERI		X		X						X
50	381	3	FUKYO ONLUS	X	X	X	X				X		X
43	32	4	CENTRO RADIO EST	X	X		X						
37	122	4	BRIGATA VOLONTARIA SVS ROMA	X	X					X			
19	133	4	ANVFC - NOMENTUM		X		X						
69	194	4	RADIO SOCCORSO ROMA		X								
46	288	4	ARFI ROMA	X	X	X	X	X					X
57	403	4	MISERICORDIA ROMA SAN ROMANO							X			
40	409	4	CENTRO RADIO SAN BASILIO		X		X						
89	656	4	ARFI AZIMUT	X	X		X				X		X
58	108	5	NOAR ALFREDO RAMPI	X	X		X						X
79	336	5	ANVFC - VII GRUPPO	X	X		X				X		X
32	346	5	AVPC APPIA ANTICA	X	X				X				X
52	372	5	GUARDIE PER L'AMBIENTE										
100	739	5	DOES	X	X	X	X				X		X
55	11	6	LUPI	X	X		X						
90	159	6	ROMA EST LUNGHEZZA	X	X		X				X		X
15	431	6	ANVFC - BLUEGREEN SOMMOZZATORI		X	X	X				X		
63	450	6	OVPC VI GRUPPO	X	X		X			X			X
25	452	6	ANVFC - TERRA NUOVA	X	X		X						X
75	531	6	SIPEM SOS LAZIO										
17	130	7	ANVFC - DIVINO AMORE	X	X	X	X	X				X	X

IdPec	N_Reg	Mun	ODV	AIB	Idraulica	Alluvionale	Neve	-Radio Com.	Psicologica	Sanitaria	Aculeati	Cinofili	Sar
1	136	7	AIVVFC - ODV	X	X	X	X				X		
4	137	7	AIVVFC - ROMA EST	X									
7	176	7	ANC - ROMA 1	X	X	X	X	X					X
44	313	7	CVRS	X	X		X	X					X
91	343	7	ANVVFC - ROMA 2		X					X			
70	351	7	RGPT 9	X	X								X
82	542	7	EARTH LAZIO										X
88	585	7	AEOPC ROMA ODV		X		X						
92	614	7	ASSOCIAZIONE AZ		X		X						
98	654	7	MODAVI		X								X
36	66	8	BRIGATA GARBATELLA	X	X								X
56	201	8	MILLENNIUM		X								
10	462	8	ANEP		X								X
39	65	9	CAMELOT HIM	X	X		X						X
26	155	9	ANVVFC - TOR DE CENCI	X	X						X		X
13	160	9	ANVVFC - ARV ROMA XII		X		X						X
49	256	9	FIRE 3		X								
14	337	9	ANVVFC - AUGUSTUS		X		X						
6	414	9	ANAI	X	X	X	X						X
62	436	9	PC ROMA SUD OVEST		X						X		X
97	464	9	DOGS & DREAMS									X	X
74	642	9	ROMA IX SAR			X	X					X	X
41	25	10	CENTRO ZETA		X		X	X					X
8	36	10	ANC - ROMA LITORALE	X	X		X	X		X			X
54	52	10	LE ORME DI ASKAN					X				X	X
35	97	10	BLUSUB	X	X	X							X
61	114	10	NVECPC ALFREDO RAMPI	X			X						X
77	241	10	THE ANGELS	X	X	X	X						X
64	480	10	POSEIDON		X	X	X						X
20	481	10	ANVVFC - OSTIA		X	X							X

IdPec	N_Reg	Mun	ODV	AIB	Idraulica	Alluvionale	Neve	-Radio Com.	Psicologica	Sanitaria	Aculeati	Cinofili	Sar
80	507	10	ANCIS POLITEIA						X				
101		10	NUCLEO OPERATIVO SOCCORSO X										
66	213	11	ANCRI ROMA	X	X	X							X
12	246	11	ANPS GRUPPO OSTIA		X								
76	282	11	SOS ROMA SOCCORSO	X	X	X	X	X	X		X		X
30	371	11	ARVALIA	X	X								X
60	392	11	NUOVA ACROPOLI	X	X	X	X						
87	416	11	INPS										
51	35	12	GIANNINO CARIA	X	X	X	X	X	X		X	X	X
53	125	12	K9 RESCUE	X	X	X	X			X			X
95		12	SOLIDARIETA' ITALIANA	X									
73	3	13	ROMA AURELIO	X	X		X						X
5	170	13	AIVVFC - ROMA NOMENTANO		X	X	X				X		X
65	215	13	PRAESIDIUM	X	X		X			X			
16	253	13	ANVVFC - CASTEL DI GUIDO	X	X	X	X		X		X		X
34	40	14	AVPC ROMA 19		X						X		
78	479	14	UNOV	X	X		X						X
86	588	14	GUADALUPE	X	X	X	X				X		X
9	297	15	ANC - ROMA OVEST				X						
81	419	15	ROMA XV		X	X						X	X
72		15	ROMA 20										

Fonte Ufficio Volontariato DCPC, Roma Capitale

4.3 Materiali e mezzi

Tab. 45: Elenco materiali in disponibilità del D.P.C. Roma Capitale

ID	tp	Tipologia materiali	mz	Materiali	num	Descrizione
1	4	Gruppi elettrogeni e fonti	11	Gruppi elettrogeni e fonti energetiche	8	Generatori di corrente piccoli (2/3 KW)
2	4	Gruppi elettrogeni e fonti	11	Gruppi elettrogeni e fonti energetiche	9	Generatori di corrente medi (4/5 KW)
3	6	Attrezzi da lavoro	13	Attrezzi da lavoro	5	Motopompa /Idrovora media
4	6	Attrezzi da lavoro	13	Attrezzi da lavoro	1(c.u. odv)	Motopompa /Idrovora grande carrellata
5	6	Attrezzi da lavoro	13	Attrezzi da lavoro	4 + 1(c.u. odv)	Motopompa galleggiante
7	6	Attrezzi da lavoro	13	Attrezzi da lavoro	8	Elettropompe
8	4	Gruppi elettrogeni e fonti	11	Gruppi elettrogeni e fonti energetiche	1	Generatore di corrente 44KW carrellato
9	4	Gruppi elettrogeni e fonti	11	Gruppi elettrogeni e fonti energetiche	1	Generatore di corrente 22KW con Torre/ faro carrellato
10	6	Attrezzi da lavoro	13	Attrezzi da lavoro	3	Spargisale piccoli
11	6	Attrezzi da lavoro	13	Attrezzi da lavoro	1	Idro-pulitrice
12	6	Attrezzi da lavoro	13	Attrezzi da lavoro	2	Motoseghe grandi
13	6	Attrezzi da lavoro	13	Attrezzi da lavoro	6	Motoseghe medie
14	6	Attrezzi da lavoro	13	Attrezzi da lavoro	4	Motoseghe piccole
15	6	Attrezzi da lavoro	13	Attrezzi da lavoro	1	Moto-troncatrice
16	6	Attrezzi da lavoro	13	Attrezzi da lavoro	1	Soffiatore
17	6	Attrezzi da lavoro	13	Attrezzi da lavoro	3	Torri faro pneumatiche portatili
18	6	Attrezzi da lavoro	13	Attrezzi da lavoro	4500	Badili in plastica

ID	tp	Tipologia materiali	mz	Materiali	num	Descrizione
19	11	Tende da campo	20	Tende per persone	12 (1 in donaz.)	Tende pneumatiche condizionate caldo/freddo (m7x6)
21	11	Tende da campo	22	Tende per servizi spec.	1	Tensostruttura Pneumatica m.18x8 (in manutenzione)
22	14	Effetti letterecci	32	Coperte	150	Coperte
24	14	Effetti letterecci	36	Sacchi a pelo	150	Sacco a pelo
26	14	Effetti letterecci	28	Brandina singola	150	Brandine

Tab. 46: Elenco mezzi in disponibilità del D.P.C. Roma Capitale

ID	tip.	Tipologia mezzi	mezzo	Mezzo	Descrizione
1	6	Mezzi trasporto persone	37	Autovetture	Fiat 16
2	6	Mezzi trasporto persone	37	Autovetture	Fiat 16
3	2	Autocarri e Mezzi stradali	10	Furgone	Fiat Ducato Autocarro Cassonato
4	2	Autocarri e Mezzi stradali	10	Furgone	Fiat Ducato Autocarro Furgonato
5	6	Mezzi trasporto persone	37	Autovetture	Fiat Scudo
6	7	Fuoristrada	40	Fuoristrada trasporto promiscuo	Nissan Navarra Pick Up
7	7	Fuoristrada	40	Fuoristrada trasporto promiscuo	Nissan Navarra Pick Up
8	7	Fuoristrada	40	Fuoristrada trasporto promiscuo	Nissan Navarra Pick Up
9	7	Fuoristrada	40	Fuoristrada trasporto promiscuo	Nissan Navarra Pick Up – colonna mobile
10	7	Fuoristrada	40	Fuoristrada trasporto promiscuo	Nissan Navarra Pick Up – colonna mobile
11	7	Fuoristrada	40	Fuoristrada trasporto promiscuo	Nissan Navarra Pick Up – colonna mobile
12	2	Autocarri e Mezzi stradali	6	Autocarro cabinato	Mercedes Daimler 970 Sala Operativa Mobile P.C.A.
13	4	Mezzi di trasporto limitati	25	Camper	Renault Caravan Sala Operativa Mobile
14	4	Mezzi di trasporto limitati	25	Camper	FIAT DUCATO Caravan Sala Operativa Mobile – colonna mobile
15	4	Mezzi di trasporto limitati	25	Camper	FIAT DUCATO Caravan Sala Operativa Mobile – colonna mobile

ID	tip.	Tipologia mezzi	mezzo	Mezzo	Descrizione
16	8/9	Mezzi antincendio/ macchine speciali	43/45/47	Modulo AIB/Spargisale/ Spazzaneve	Mercedes UNIMOG Automezzo Uso Speciale Polivalente (Lama Sgombraneve, Modulo Spargisale, Modulo A.I.B.)
17	3/10	Movimento terra/Mezzi di sollevamento	17/52	Pala meccanica gommata/muletto	Manitou
18	4	Mezzi di trasporto limitati	22	Carrello trasporto merci	Motocarriola Cingolata
19	10	Mezzi di sollevamento	51	Transpallet	Sollevatore Elettrico da Magazzino
20	2	Autocarri e Mezzi stradali	6	Autocarro cabinato	Fiat Ducato Fiat Ducato Autocarro Van 9 posti
21	2	Autocarri e Mezzi stradali	6	Autocarro cabinato	FORD Autocarro Van 9 posti colonna mobile
22	2	Autocarri e Mezzi stradali	6	Autocarro cabinato	FORD Autocarro Van 9 posti colonna mobile
23	2	Autocarri e Mezzi stradali	6	Autocarro cabinato	FORD Autocarro Van 9 posti colonna mobile
24	6	Mezzi trasporto persone	1	Autovettura 4x4	Subaru Forester SUV
25	6	Mezzi trasporto persone	1	Autovettura 4x4	Subaru Forester SUV
26	6	Mezzi trasporto persone	1	Autovettura 4x4	Jeep Forester SUV

5 All. V - Elenco normative di riferimento

5.1 Legislazione nazionale in materia di Protezione Civile

- ✓ Legge 11 agosto 1991, n. 266 “Legge quadro sul volontariato”;
- ✓ Decreto Legislativo 31 marzo 1998, n. 112 “Conferimento di funzioni e compiti amministrativi dello Stato alle regioni ed agli enti locali, in attuazione del Capo 1 della legge 15 marzo 1997 n. 59”;
- ✓ Legge 21 novembre 2000, n.353 “Legge quadro in materia di incendi boschivi”;
- ✓ Decreto Legislativo 18 agosto 2000, n. 267, “Testo Unico delle leggi sull’ordinamento degli Enti locali”;
- ✓ Legge Costituzionale 18 ottobre 2001, n. 3 “Modifica del Titolo V della parte seconda della Costituzione”;
- ✓ Decreto legge 7 settembre 2001, n. 343, convertito, con modificazioni, dalla legge 9 novembre 2001, n. 401, “Disposizioni urgenti per assicurare il coordinamento operativo delle strutture preposte alle attività di protezione civile e per migliorare le strutture logistiche nel settore della difesa civile”;
- ✓ Decreto Legislativo 18 aprile 2012, n. 61 “Ulteriori disposizioni recanti attuazione dell’articolo 24 della legge 5 maggio 2009, n. 42, in materia di ordinamento di Roma Capitale”;
- ✓ Decreto legge 15 maggio 2012, n. 59, convertito con modificazioni, dalla legge 12 luglio 2012, n. 100, “Disposizioni urgenti per il riordino della protezione civile”;
- ✓ Decreto Legislativo 2 gennaio 2018, n. 1, “Codice della protezione civile”;
- ✓ Direttiva del Presidente del Consiglio dei Ministri 30 aprile 2021: *“Indirizzi per la predisposizione dei piani di protezione civile ai diversi livelli territoriali”*.

5.2 Legislazione regionale nazionale in materia di Protezione Civile

- ✓ Legge Regione Lazio 11 aprile 1985, n. 37 “Istituzione del servizio regionale di protezione civile”;
- ✓ Legge Regione Lazio 28 giugno 1993, n. 29 “Disciplina dell’attività di volontariato nella Regione Lazio”;
- ✓ Legge Regione Lazio 06 agosto 1999, n. 14 “Organizzazione delle funzioni a livello regionale e locale per la realizzazione del decentramento amministrativo”;
- ✓ Legge Regione Lazio 29 ottobre 2002, n. 29 “Norme in materia di gestione delle risorse forestali”;

- ✓ Legge Regione Lazio 26 febbraio 2014, n. 2 “Sistema Integrato regionale di protezione civile. Istituzione dell’Agenzia regionale di protezione civile”;
- ✓ Deliberazione di Giunta Regionale 11 dicembre 2018 n. 795, recante “*Indicazioni operative dedicate alla protezione dei minori nella pianificazione di emergenza comunale. Integrazione alle Linee Guida regionali di cui alle DGR Lazio n. 363/2014 e n. 415/2015*”;
- ✓ Deliberazione di Giunta Regionale 26 novembre 2019 n. 865, recante “*Aggiornamento delle Direttive riguardanti “il Sistema di Allertamento per il rischio meteo, idrogeologico ed idraulico ai fini di protezione civile”, modifiche alla DGR n. 272 del 15 giugno 2012*”.

5.3 Provvedimenti comunali in materia di Protezione Civile

- ✓ Deliberazione della Giunta Comunale 14 maggio 1999, n. 1099 “Costituzione del Centro operativo Comunale di Protezione Civile COC, individuazione e compiti delle strutture operative di supporto al Sindaco in qualità di autorità comunale di Protezione Civile del Comune di Roma. Organizzazione e funzionamento per prevenire e ridurre i danni derivanti da calamità naturali, catastrofi e da altri eventi calamitosi. Disciplinari delle procedure di intervento”;
- ✓ Deliberazione della Giunta Comunale 5 settembre 2012, n. 256 “Aggiornamento delle procedure per l’attivazione e l’intervento della Protezione Civile di Roma Capitale, delle Strutture Operative Comunali e delle Strutture Operative Comunali di Supporto in caso di calamità”;
- ✓ Deliberazione Commissario Straordinario 4 aprile 2008, n. 19, “Piano generale di Emergenza di Protezione Civile – Scenari di rischio predefiniti e procedure per l’attivazione e l’intervento dell’Ufficio Extra-dipartimentale di Protezione Civile e delle Strutture Operative Comunali e di Supporto”;
- ✓ Deliberazione Assemblea Capitolina n.33 del 16 marzo 2019, “Piano di Protezione Civile di Roma Capitale edizione 2019”;
- ✓ Deliberazione di Giunta Capitolina n. 4 del 16 gennaio 2020 “Aggiornamento del Piano di Protezione Civile di Roma Capitale edizione 2020”;
- ✓ , Deliberazione di Giunta Capitolina n. 1 dell’8 gennaio 2021 “Aggiornamento del Piano di Protezione Civile di Roma Capitale edizione 2021”;
- ✓ Deliberazione di Giunta Capitolina n. 215 del 10 settembre 2021, “*Aggiornamento del Sistema di Protezione Civile di Roma Capitale*”.

6 All. VI: Elenco Strutture Operative e di Supporto

TIPOLOGIA	STRUTTURA ex DGC 306/21	Classificazione ex-DGC 215/21	Funzioni del COC
STRUTTURE DI SUPPORTO AGLI ORGANI E ALL'AMMINISTRAZIONE	GABINETTO DEL SINDACO	PRESIEDE IL COC	
	SEGRETARIATO GENERALE	SUPPORTO	
	DIREZIONE GENERALE	SUPPORTO	
	UFFICIO DEL RESPONSABILE DELLA PROTEZIONE DEI DATI (RPD)	SUPPORTO	
	UFFICIO DELL'ASSEMBLEA CAPITOLINA	SUPPORTO	
	AVVOCATURA CAPITOLINA	SUPPORTO	
	GABINETTO DEL SINDACO COMUNICAZIONE ISTITUZIONALE	OPERATIVA CENTRALE	F03
	DIPARTIMENTO PROTEZIONE CIVILE	SUPPORTO AL COORDINAMENTO	F01, F04, F05, F09, F10, F11, F12
	RAGIONERIA GENERALE	SUPPORTO	
	CORPO DI POLIZIA LOCALE DI ROMA CAPITALE	OPERATIVA CENTRALE	F06
STRUTTURE DI STAFF ALLA DIREZIONE GENERALE	DIPARTIMENTO CENTRALE APPALTI	SUPPORTO	
	DIPARTIMENTO ORGANIZZAZIONE RISORSE UMANE	SUPPORTO	
	DIPARTIMENTO PARTECIPATE	SUPPORTO	
	DIPARTIMENTO MONITORAGGIO QUALITÀ DEL SERVIZIO CUSTOMER CARE	SUPPORTO	
	SCUOLA DI FORMAZIONE	SUPPORTO	
STRUTTURE DI LINEA	DIPARTIMENTO PROGRAMMAZIONE E ATTUAZIONE URBANISTICA	SUPPORTO	
	DIPARTIMENTO COORDINAMENTO SVILUPPO INFRASTRUTTURE E MANUTENZIONE URBANA	OPERATIVA CENTRALE	F08
	DIPARTIMENTO MOBILITÀ SOSTENIBILE E TRASPORTI	OPERATIVA CENTRALE	F07
	DIPARTIMENTO VALORIZZAZIONE DEL PATRIMONIO E POLITICHE ABITATIVE	SUPPORTO	

TIPOLOGIA	STRUTTURA ex DGC 306/21	Classificazione ex-DGC 215/21	Funzioni del COC
	DIPARTIMENTO CICLO RIFIUTI	OPERATIVA CENTRALE	F13
	DIPARTIMENTO TUTELA AMBIENTALE	OPERATIVA CENTRALE	F13
	DIPARTIMENTO PARI OPPORTUNITÀ	SUPPORTO	
	DIPARTIMENTO SCUOLA, LAVORO E FORMAZIONE PROFESSIONALE	SUPPORTO	
	DIPARTIMENTO POLITICHE SOCIALI E SALUTE	OPERATIVA CENTRALE	F02
	DIPARTIMENTO DECENTRAMENTO, SERVIZI AL TERRITORIO E CITTÀ IN 15 MINUTI	SUPPORTO	
	DIPARTIMENTO SERVIZI DELEGATI	SUPPORTO	
	DIPARTIMENTO SVILUPPO ECONOMICO ATTIVITÀ PRODUTTIVE	SUPPORTO	
	DIPARTIMENTO GRANDI EVENTI SPORT TURISMO E MODA	SUPPORTO	
	DIPARTIMENTO ATTIVITÀ CULTURALI	SUPPORTO	
	SOVRINTENDENZA CAPITOLINA	SUPPORTO	
	DIPARTIMENTO PNNR E PIANIFICAZIONE STRATEGICA	SUPPORTO	
	DIPARTIMENTO TRASFORMAZIONE DIGITALE	OPERATIVA CENTRALE	F14
	DIPARTIMENTO CYBERSECURITY E SICUREZZA URBANA	SUPPORTO	
	DIPARTIMENTO RISORSE ECONOMICHE	SUPPORTO	
	STRUTTURE TERRITORIALI	MUNICIPIO I	OPERATIVA TERR.
SEDE MUNICIPIO III		OPERATIVA TERR.	UCL
SEDE MUNICIPIO III		OPERATIVA TERR.	UCL
SEDE MUNICIPIO IV		OPERATIVA TERR.	UCL
SEDE MUNICIPIO V		OPERATIVA TERR.	UCL
SEDE MUNICIPIO VI		OPERATIVA TERR.	UCL
SEDE MUNICIPIO VII		OPERATIVA TERR.	UCL
SEDE MUNICIPIO VIII		OPERATIVA TERR.	UCL
SEDE MUNICIPIO IX		OPERATIVA TERR.	UCL
SEDE MUNICIPIO X		OPERATIVA TERR.	UCL
SEDE MUNICIPIO XI		OPERATIVA TERR.	UCL
SEDE MUNICIPIO XII		OPERATIVA TERR.	UCL

TIPOLOGIA	STRUTTURA ex DGC 306/21	Classificazione ex-DGC 215/21	Funzioni del COC
	SEDE MUNICIPIO XIII	OPERATIVA TERR.	UCL
	SEDE MUNICIPIO XIV	OPERATIVA TERR.	UCL
	SEDE MUNICIPIO XV	OPERATIVA TERR.	UCL
	U.O. I GRUPPO CENTRO	OPERATIVA TERR.	UCL
	U.O. II GRUPPO PARIOLI	OPERATIVA TERR.	UCL
	U.O. III GRUPPO NOMENTANO	OPERATIVA TERR.	UCL
	U.O. IV GRUPPO TIBURTINO	OPERATIVA TERR.	UCL
	U.O. V GRUPPO PRENESTINO	OPERATIVA TERR.	UCL
	U.O. VI GRUPPO TORRI	OPERATIVA TERR.	UCL
	U.O. VII GRUPPO TUSCOLANO	OPERATIVA TERR.	UCL
	U.O. VIII GRUPPO TINTORETTO	OPERATIVA TERR.	UCL
	U.O. IX GRUPPO EUR	OPERATIVA TERR.	UCL
	U.O. X GRUPPO MARE	OPERATIVA TERR.	UCL
	U.O. XI GRUPPO MARCONI	OPERATIVA TERR.	UCL
	U.O. XII GRUPPO MONTEVERDE	OPERATIVA TERR.	UCL
	U.O. XIII GRUPPO AURELIO	OPERATIVA TERR.	UCL
	U.O. XIV GRUPPO MONTE MARIO	OPERATIVA TERR.	UCL
	U.O. XV GRUPPO CASSIA	OPERATIVA TERR.	UCL