

RIQUALIFICAZIONE PIAZZA SABAUDIA

Municipio: V

Indirizzo: Piazza Sabaudia

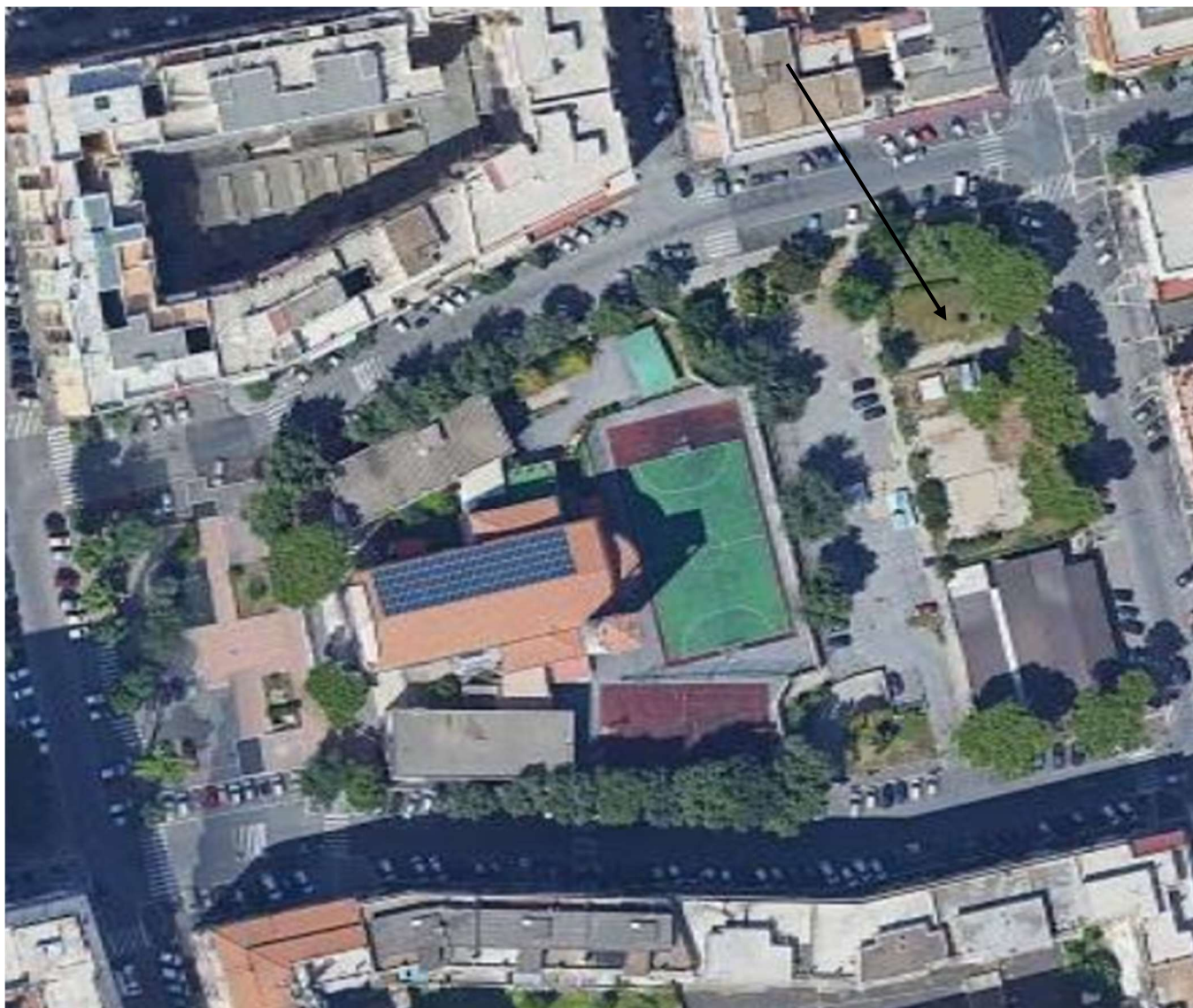

Tipologia d'intervento: Attrezzature, aree, percorsi per lo sport; area giochi e/o a attrezzature ludiche;

Descrizione:

L'Amministrazione Comunale ha definito una serie di obiettivi di mandato finalizzati alla riqualificazione complessiva alla valorizzazione e rilancio in termini socio-culturali, per i residenti ed i turisti e di attrazione di differenti aree e strutture ricadenti nella territorialità del municipio Roma V.

Il progetto “Playground polifunzionale Piazza Sabaudia” si inserisce in un contesto abitativo residenziale consolidato identificato con la nomenclatura di “Quartiere VII Prenestino Labicano” individuato nel quadrante est della territorialità del Municipio Roma V nel quale insistono, nell’immediate vicinanze, un circolo bocciolo in corrispondenza dell’incrocio tra Piazza Sabaudia e Via Alatri e differenti attività commerciali ai piani terra delle strutture residenziali.

E’ presente il complesso denominato Parrocchia del Santissimo Sacramento costituito da due campetti e da un chiesa ospitante le funzioni religiose con annessi servizi parrocchiali



Tale progetto si attua in diverse fasi che ricomprendono:

- la bonifica dell’area attuale che risulta essere ricolma di piante infestanti e di rifiuti urbani abbandonati nell’area di sedime;
- riqualificazione del passaggio pedonale di collegamento tra l’accesso posto su Via Alatri e Piazza Sabaudia;
- riqualificazione punto erogazione acqua pubblica presente in loco;
- sviluppo area playground richiesta attraverso l’installazione in loco di area giochi attrezzata e campo polivalente;
- posa in opera di adeguata pavimentazione di collegamento tra le attrezzature installate;
- valorizzazione e verifica delle aree ombreggiate con installazione di panchine e arredi esterni;
- piantagione di idonea flora a servizio dello spazio area esterna;
- verifica della modalità di allontanamento delle acque meteoriche e dello smaltimento delle stesse in essere ed eventuale adeguamento;
- implementazione dell’illuminazione pubblica esistente in loco attraverso l’inserimento di nuovi punti luci su pali e a terra (attraverso l’installazione di elementi e punti luci a LED);
- riqualificazione area esterna di connessione tra Piazza Sabaudia e Largo Agosta

Si tratta di un’operazione strategica e di grande significato di prospettiva, atto alla riqualificazione e all’efficientamento dell’utilizzo di un’area ad oggi di risulta e lasciata inattiva

Lo scopo di questa proposta è garantire:

- ✓ **il recupero attraverso un'opera di riqualificazione integrata dell'area a verde comprensiva di arredo urbano, illuminazione pubblica**
- ✓ **la valorizzazione dell'area di progetto** creando un'area a verde che non sia considerata solo come mero passaggio funzionale tra Via Atri e Piazza Sabaudia ma che sia un percorso urbano di qualità che s'integri con la situazione urbana consolidata e lo stato in loco delle attività commerciali presenti e che determinerà una nuova visione ed utilizzo della parte dell'utenza.