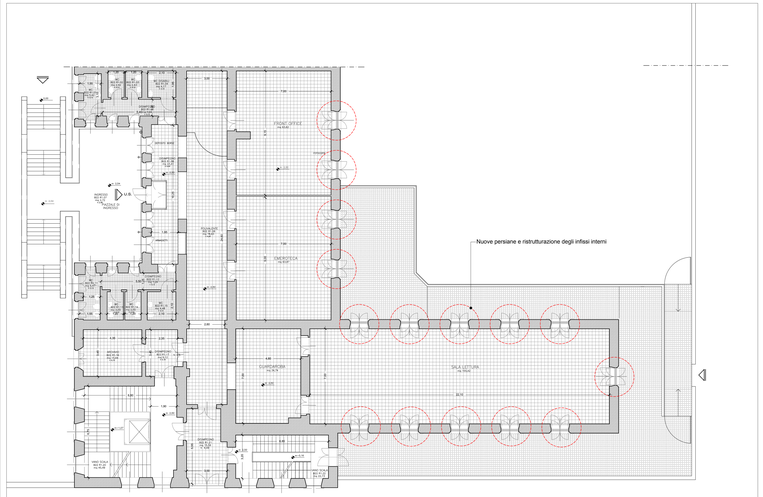

PIANO RIALZATO

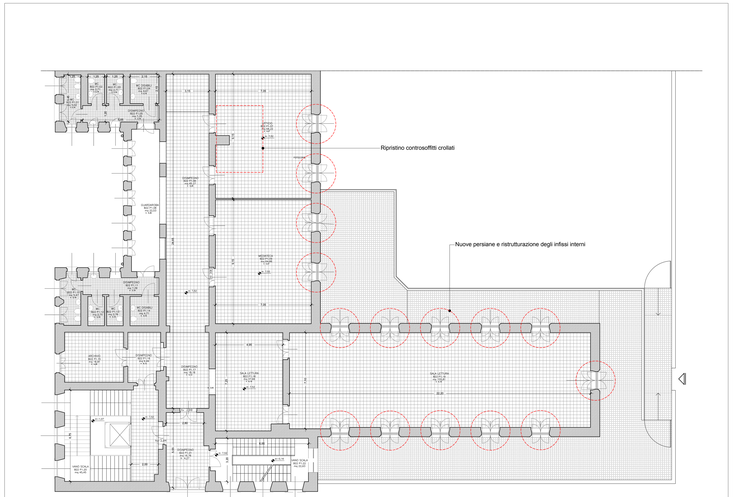

PIANO PRIMO

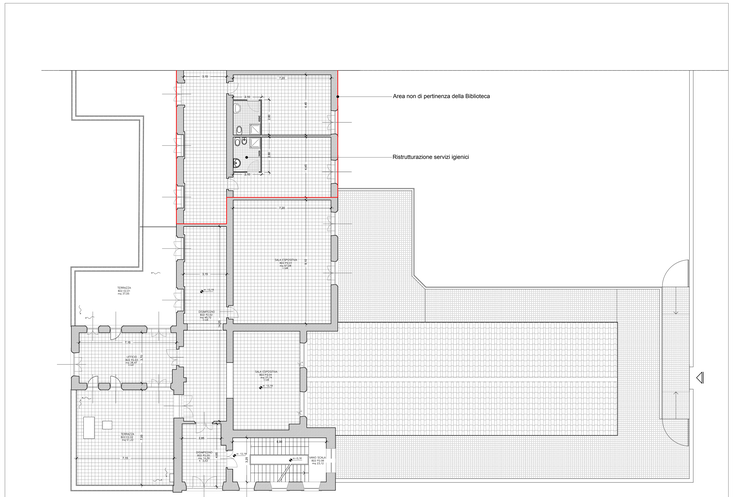

PIANO SECONDO

ROMA CAPITALE
Istituzione Sistema delle Biblioteche
Centri Culturali
00197 Roma - Via Ulisse Aldrovandi, 16

RISTRUTTURAZIONE DELLA BIBLIOTECA ELSA MORANTE DI OSTIA ALL'INTERNO DEL COMPLESSO DELLA EX COLONIA MARINA VITTORIO EMANUELE 3 - PRIMO STRALCIO

ROMA CAPITALE
Istituzione Sistema delle Biblioteche
Centri Culturali
via Ulisse Aldrovandi, 1a-16a - 00197 Roma

Direttore:
Dott.Valerio De Nardo

Responsabile del Procedimento:
Arch.Daniela Monno

Zétema Progetto Cultura s.r.l.

Direzione tecnica: arch. Guido Ingrao
Responsabile servizi tecnici: arch. Damiano Cavarra

Progettazione architettonica:
Arch. Maria Teresa Giuffrè
coll. Daniele Massimi
contabilizzatore: Antonella Maiozzi
Coordinatore della Sicurezza in fase di progettazione:
Geom. Andrea Meco

PROGETTO ESECUTIVO

Data: Novembre 2018	TAV. 03
Oggetto: PROGETTO - PIANTE	SCALA: 1:100

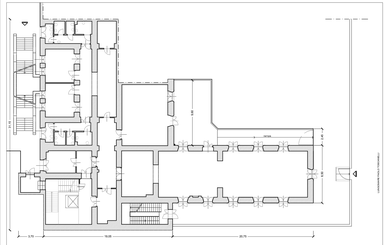

PIANO SEMINTERRATO

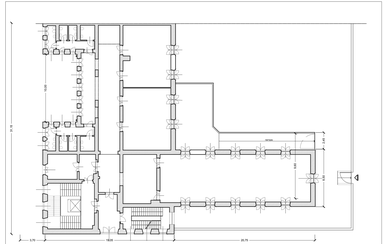

PIANO PRIMO

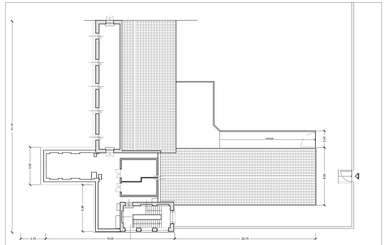

PIANO TERZO

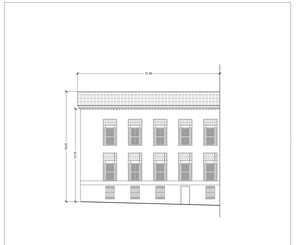

PROSPETTO C

ROMA CAPITALE
Istituzione Sistema delle Biblioteche
Centri Culturali
00197 Roma - Via Ulisse Aldrovandi, 16

RISTRUTTURAZIONE DELLA BIBLIOTECA ELSA MORANTE DI OSTIA ALL'INTERNO DEL COMPLESSO DELLA EX COLONIA MARINA VITTORIO EMANUELE 3 - PRIMO STRALCIO

ROMA CAPITALE
Istituzione Sistema delle Biblioteche
Centri Culturali
via Ulisse Aldrovandi, 1a-16a - 00197 Roma

Direttore:
Dott.Valerio De Nardo

Responsabile del Procedimento:
Arch.Daniela Monno

Zétema Progetto Cultura s.r.l.

Direzione tecnica: arch. Guido Ingrao
Responsabile servizi tecnici: arch. Damiano Cavarra

Progettazione architettonica:
Arch. Maria Teresa Giuffrè
coll. Daniele Massimi
contabilizzatore: Antonella Maiozzi
Coordinatore della Sicurezza in fase di progettazione:
Geom. Andrea Meco

PROGETTO ESECUTIVO

Data: Novembre 2018	TAV. 02
Oggetto: STATO DI FATTO - PIANTE E PROSPETTI	SCALA: 1:200

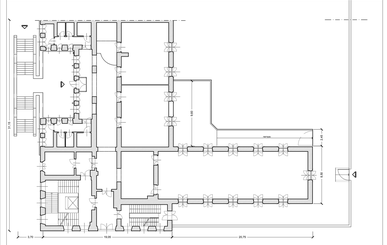

PIANO RIALZATO

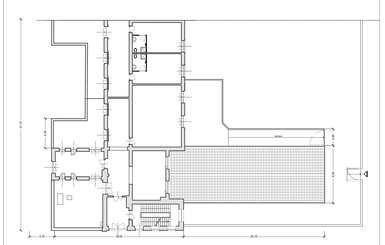

PIANO SECONDO

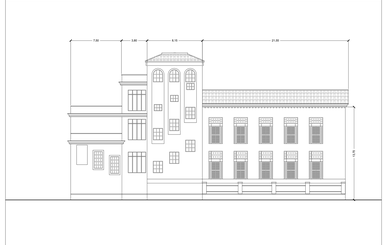

PROSPETTO B

PROSPETTO A