



VADEMECUM

SERVIZI MUNICIPALI
PER GLI ANZIANI



ROMA
MUNICIPIO ROMA I CENTRO





Segretariato Sociale

Il servizio di Segretariato Sociale rappresenta la porta di accesso al sistema dei servizi sociali del Municipio e svolge le seguenti funzioni:

- accoglie i cittadini e ascolta le loro problematiche;
- fornisce informazioni e orienta i cittadini verso il sistema dei servizi, sia quelli erogati dal Municipio che quelli erogati dal distretto ASL di riferimento nonché dalle altre organizzazioni pubbliche o private presenti sul territorio;
- effettua una prima lettura del bisogno rappresentato dal cittadino che accede al servizio attraverso l'attività professionale dell'assistente sociale.

SEGRETARIATO SOCIALE

Sede Centrale: Via Petroselli, 50 - Telefono 0669601665

Come arrivare a Via Petroselli 50: Fermate autobus (Via del Foro Olitorio) 30/44/81/ 83/85/87/160/170/628/715/781/H

Fermate Metro più vicine: COLOSSEO\CIRCO MASSIMO

SEGRETARIATO SOCIALE

Circonvallazione Trionfale 19 - Telefono 06617655-650

Come arrivare a Circonvallazione Trionfale 19:

Fermate (Circ. Trionfale-Telesio) autobus 31/33/495

FERMATA Metro più vicina: CIPRO

Email Segretariato sociale Municipio Roma I Centro:
segreteriatosociale.mun01@comune.roma.it

Il Segretariato sociale è aperto

1. Sede Via Petroselli 50

lunedì/martedì/giovedì/venerdì: 9:00 - 12:30 - martedì/giovedì: 14:00 - 16:00

2. Sede Circonvallazione Trionfale 19:

lunedì: 9:00 - 12.30; martedì: 14:00 - 16:00; giovedì: 9:00 - 12:30 e 14:00 - 16:00; venerdì: 9:00 - 12:30; il martedì dalle 9:00 alle 12.30.

Casa della Salute di Via Frà Albenzio 10 della Asl Rm1

1. Servizio sociale

Rivolto a tutti i cittadini che necessitano di una valutazione professionale del bisogno e la definizione di un progetto personalizzato, la presa in carico e l'attivazione e l'integrazione dei servizi e delle risorse in rete. La presa in carico viene richiesta tramite il Segretariato Sociale.

2. Assistenza domiciliare anziani (Saisa)

Il servizio è rivolto agli anziani soli o inseriti in nucleo familiare, che si trovino in condizione di temporanea o permanente limitazione della propria autonomia e che necessitano di un sostegno a domicilio per rispondere ai bisogni assistenziali di cura, igiene personale, gestione delle incombenze quotidiane, ridotta autonomia e rischio di emarginazione sociale favorendone la permanenza nel proprio ambiente, al fine di

elevare la qualità della vita delle stesse oltre ed evitare casi di isolamento e di emarginazione sociale.

Destinatari del servizio: Donne a partire da 60 anni e uomini da 65 anni residenti nel 1° Municipio.

Dove presentare la richiesta: Presso il Segretariato Sociale può essere fissato un appuntamento con i tecnici dell'area anziani che, insieme agli interessati, effettueranno una pre valutazione del caso. Successivamente la domanda verrà recepita dallo sportello di accoglienza sociale e inserita in lista d'attesa per l'attivazione del servizio.

3. Home Care Premium

Il 1°Municipio Roma I Centro, sin dal 2011, ha aderito al progetto denominato Home Care Premium, avendo in carico una media di 150 utenti all'anno. Esso rappresenta un valore aggiunto per il territorio, sia come risposta in ambito

sociale alle esigenze di una parte di popolazione, che come sostegno all'economia con le opportunità di lavoro offerte a persone e aziende.

Questo progetto è diretto agli iscritti all'INPS Gestione Dipendenti Pubblici - pensionati della Pubblica Amministrazione e ai loro familiari, in condizione di non autosufficienza e viene finanziato attraverso il Fondo Credito e attività sociali, alimentato dal prelievo obbligatorio dello 0,35% sulle retribuzioni del personale della Pubblica Amministrazione in servizio.

Home Care Premium



perchè non c'è posto migliore della tua casa

Destinatari del servizio:

Tutti i soggetti non autosufficienti, residenti nel territorio del 1° Municipio, che

rientrano nelle seguenti categorie:

- i dipendenti e pensionati pubblici;
- i loro coniugi conviventi;
- i loro familiari di primo grado;
- i giovani minorenni orfani di dipendenti o pensionati pubblici.

4. Tipologia dei benefici

Il programma può essere articolato in prestazioni "prevalenti", per le quali l'INPS riconosce direttamente al beneficiario un contributo economico mensile commisurato al suo bisogno e alla sua capacità reddituale e in prestazioni "integrative" quali ad esempio:

- interventi socio assistenziali specialistici svolti all'interno del domicilio da parte di operatori qualificati;
- fornitura di ausili per ridurre lo stato di non autosufficienza (es. servizio di telesoccorso che permette di chiedere aiuto

immediato in caso di emergenza);

- percorsi formativi e di sostegno a favore dei caregivers e degli assistenti familiari impegnati nelle attività di cura.

Dove presentare la richiesta:
presso il Segretariato Sociale

5. Centri diurni anziani fragili (Cedaf)

I Centri Diurni Anziani Fragili, per rispondere ai bisogni di socializzazione, con l'obiettivo del mantenimento e del recupero delle capacità psicofisiche residue, sono uno strumento di sostegno nella cura dell'anziano con problemi di parziale autosufficienza ed erogano pasti e trasporto, attività motoria di gruppo e attività ricreative e culturali. I Centri Diurni sono aperti dal lunedì al Venerdì dalle ore 9.00 alle ore 16.00.

Destinatari del servizio:

donne che abbiano compiuto 60 anni di età e uomini che abbiano compiuto 65 anni d'età,

residenti nel 1° Municipio in condizioni di parziale autosufficienza e che necessitano di un supporto assistenziale durante l'arco della giornata.

Dove presentare la richiesta:

la richiesta va presentata presso il Segretariato Sociale.

ZONE DI RIFERIMENTO:

TESTACCIO - PRATI

MONTI ESQUILINO

6. Centri Sociali Anziani

I Centri Sociali Anziani sono strutture di servizio a carattere territoriale per i cittadini anziani e costituiscono un luogo di incontro sociale, culturale e ricreativo, aperto alla realtà locale.

Destinatari del servizio: tutti i residenti nel 1° Municipio che abbiano compiuto i 55 anni di età, le persone con invalidità superiore al 60% che abbiano compiuto i 40 anni di età. I centri svolgono attività come corsi di teatro, coro, laboratori di ceramica, pittura e scrittura creativa, organizzano gite e

pranzi sia in sede che fuori Roma, promuovono incontri di approfondimento e confronto, feste da ballo e soggiorni in luoghi turistici:

ELENCO C.S.A. PRESENTI NEL MUNICIPIO I°:

- Borgo, Borgo Pio, 23
- Castro Pretorio Sallustiano, Via Montebello, 68
- Colle Oppio, Via Orti di Mecenate, 5
- Colonna, Vicolo del Burrò, 160
- Emo, Via angelo Emo, 8
- Esquilino, Via S. Quintino, 11
- Monti, Via Tor dei Conti, 39
- Ponte, C.so Vittorio Emanuele II, 304

- Sabotino, Via sabotino, 7
- S.Saba Aventino, Largo Fioritto, 2
- Testaccio, Piazza Giustiniani, 4
- Trastevere, Viale Trastevere, 143

Dove presentare la richiesta: presso la segreteria del Centro Sociale Anziani.

7. Punti verdi e punti blu estivi

Il servizio punti blu prevede una accoglienza diurna (andata e ritorno in giornata con autobus) nel periodo estivo, presso uno



stabilimento balneare sul litorale romano. Il servizio punti verdi prevede una accoglienza diurna (andata e ritorno in giornata con autobus) in strutture della città (piscina, terme, strutture per l'estate, ecc...). I Punti Verdi e Blu hanno l'obiettivo di garantire a tutti l'opportunità di godere vacanze e momenti di svago, investendo sul mantenimento di reti sociali e di amicizia tra persone anziane coinvolgendo anche e soprattutto chi in estate rimane solo in città.

Destinatari del servizio:

anziani residenti nel 1° Municipio che abbiano compiuto 60 anni (donne) e 65 anni (uomini).

Dove presentare la richiesta: presso il Segretariato Sociale nel periodo previsto per la raccolta delle domande.

8. Centro Alzheimer

Il Centro Alzheimer è un centro diurno gratuito aperto dal lunedì al venerdì dalle 9 alle 15. Nel

Centro vengono accolte persone affette da Alzheimer e coinvolte in attività singole e di gruppo.

E' richiesta la certificazione specialistica del servizio sanitario che approva anche la frequentazione del Centro.

Per arrivare al Centro è garantito un servizio trasporto e a tutti gli utenti è servito il pranzo.

Dove presentare la richiesta: presso il Segretariato Sociale del 1° Municipio.

Sede del Centro Alzheimer Mariù: via Vittorio Amedeo II, n.14

9. Case di riposo

E' un intervento di sostegno economico a seguito di valutazione del servizio sociale, rivolto agli anziani, già inseriti o in attesa di inserimento nella casa di riposo o comunità alloggio.

Destinatari del servizio:

donne a partire da 60 anni e uomini da 65 anni residenti nel 1° Municipio, autosufficienti o

parzialmente autosufficienti.

Dove presentare la richiesta:
presso gli uffici del Servizio Sociale del 1° Municipio.

10. Dimissioni Protette

Servizio di assistenza domiciliare socio-sanitaria con carattere di urgenza (max 60 gg rinnovabili una sola volta), rivolto agli anziani che, dimessi da un ricovero ospedaliero, hanno necessità di un rientro protetto nella propria abitazione, di sostegno sociale e di continuità delle cure necessarie.

Destinatari del servizio:

pazienti in dimissione dalle strutture ospedaliere che necessitano di un sostegno a domicilio.

Dove presentare la richiesta.

Il Servizio Sociale dell'ospedale attiverà la domanda in accordo con gli assistenti sociali del 1° Municipio.

11. Residenze Sanitarie Assistite (RSA) – Contributo Economico

Intervento economico fornito dal Comune di Roma al pagamento della quota alberghiera della RSA che ospita gli anziani non autosufficienti, dove è fornita l'assistenza medica 24 ore su 24 dal personale addetto.

Destinatari del servizio:

residenti non autosufficienti. Il 1° Municipio svolge solo la funzione di calcolo della quota di contributo economico integrativo da parte del Comune di Roma.

Dove presentare la richiesta:
al ricovero RSA.

1. Casa della Salute Prati-Trionfale
Via Fra' Albenzio, 10
Tel. +39 06 6835.7202
e-mail: apic17@aslroma1.it
lun, mar, mer, ven
ore 8.30-12.00
e gio 14.30-16.30;
2. PT Nuovo Regina Margherita
Via Morosini, 30
Tel. +39 06 5844.6500

Fax. +39 06 5844.6584
e-mail: cad1distretto@aslroma1.it
lun, mer, ven ore 8.00-12.00.

12. Taxi sociale

E' un servizio di trasporto e accompagnamento gratuito delle persone che hanno difficoltà a muoversi. Il Progetto è gestito dalle Associazioni Frà Albenzio e Acli di Roma che possono essere contattate per prenotazioni ai numeri 0689767250 oppure 3400919028 (Frà Albenzio) 0657087048, 0657097025, 3442402333 (Acli).



13. Contributi economici per gli anziani

Il servizio sociale prevede fra i propri strumenti professionali l'erogazione di contributo economico una tantum ad anziani indigenti residenti nel 1° Municipio a seguito di valutazione del servizio sociale e sulla base di un progetto di intervento.

Anche in caso di problemi legati all'emergenza abitativa a seguito di sfratto e di accensione di un nuovo contratto di affitto, è previsto un sostegno in base alla Delibera Comunale 163/98. Destinatari del servizio: anziani residenti nel 1° Municipio Roma Centro che abbiano compiuto 60 anni (donne) e 65 anni (uomini).

Dove presentare la richiesta: la richiesta va inoltrata all'Assistente Sociale che ha in carico gli utenti interessati.

14. Cohousing Residenza “Regina Margherita”

La “Residenza Regina Margherita”, collocata all’interno del Centro polifunzionale per la terza età “S. Eufemia” negli spazi dell’IPAB I.R.A.S., è un servizio a carattere residenziale, sito in Via Giuseppe Antonio Guattani, 17 (3° Piano).

La struttura è finalizzata a:

- Evitare lo sradicamento delle persone anziane sole dal proprio quartiere ed ambiente di vita a causa dei processi di espulsione connessi all’aumento dei canoni di locazione, alle azioni di sfratto e/o ai processi di alienazione del patrimonio immobiliare pubblico, assicurativo, previdenziale.
- Offrire una risposta residenziale di tipo comunitaria diversa dalla istituzionalizzazione nelle Case di Riposo, garantendo il mantenimento della propria autonomia.
- Prevenire e contrastare i fenomeni di senescenza e perdita dell’autosufficienza connessi ad eventi traumatici quali

l’abbandono del proprio contesto territoriale di riferimento.

Destinatari del servizio:

persone anziane autosufficienti ultrasettantacinquenni di entrambi i sessi, residenti e/o domiciliati preferibilmente nei territori dei Municipi I e II di Roma.

Dove presentare la richiesta:

la richiesta d’accesso va presentata al Segretariato Sociale del 1° o 2° Municipio ovvero presso Opera Pia Asilo Savoia.

Documenti da presentare:

- Fotocopia documento di identità valido;
- Fotocopia codice fiscale;
- Analisi clinica e terapia farmacologica in atto dichiarate a cura del medico di base;
- Certificazione attestante l’assenza di malattie infettive in atto a cura del medico di base;
- Valutazione geriatrica multidimensionale effettuata presso presidio del SSN;
- Videat Psichiatrico effettuato

- presso un presidio del SSN;
- Modulo di assegnazione del tutor;
- Isee reperibile presso un CAAF.

Come arrivarci:

bus fermata Nomentana-Gorizia
autobus 4/66/82 oppure fermata
Nomentana - Villa Torlonia
autobus 4/60/66/82.

Metro più vicina fermata Piazza
Bologna.

**15. Servizio di contrasto al
“Barbonismo domestico”**

Progetto del Dipartimento
Politiche Sociali.

Destinatari delle attività di
sostegno previste dal servizio
sono persone in stato di fragilità
estrema (cosiddetto barbonismo
domestico). Tali soggetti, in
condizioni di abbandono totale
o parziale da parte dei familiari,
spesso affette da patologie



psichiatriche, da disturbi ossessivi, come l'accumulo compulsivo.

Il servizio viene attivato su richiesta degli Assistenti Sociali che seguono il caso.

E' possibile segnalare casi e situazioni rientranti in questa fattispecie al Segretariato Sociale di riferimento.

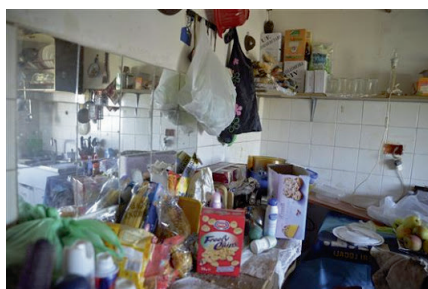

SEDI SINDACALI DEL 1° MUNICIPIO



ROMA COL

PRATI: Via Pietro Pomponazzi 8 – 00185 Roma
Tel. 06/39723729

Servizi in Sede: Patronato e CAF

TESTACCIO: Via Vanvitelli 41/43 – 00153 Roma
Tel. 06/57302177

Servizi in Sede: Patronato e CAF

ESQUILINO: Via A. Poliziano 35 – 00184 Roma
Tel. 06/45667171

Servizi in Sede: Patronato e CAF



MAGLIANA: Via Cutigliano 93/a – 00146 Roma
Tel. 06/5506884

Servizi in Sede: Patronato e CAF

TESTACCIO: Via Vanvitelli 2/d – 00153 Roma
Tel. 06/5757559

Servizi in Sede: Patronato e CAF



STU ROMA CENTRO NORD

PATRONATO E CAF UIL: Via dei Quattro Cantoni 1/b
00184 Roma

Tel. CAF: 06/4783921 - Tel. PATRONATO: 06/4820801



